



Estado da Paraíba
Prefeitura Municipal de Santa Cecília

EDITAL - LICITAÇÃO
DISPENSA Nº DV00026/2024

O **MUNICÍPIO DE SANTA CECÍLIA**, Estado da Paraíba, por meio da **PREFEITURA MUNICIPAL**, endereço na Av. Santa Cecília, 214 – Centro – Santa Cecília – PB, inscrito no **CNPJ nº 01.612.643/0001-59**, por intermédio da **SECRETARIA MUNICIPAL DE SAÚDE**, torna público que, realizará Dispensa, com critério de julgamento menor preço por item, nos termos do Art. 75, inciso I da Lei Federal nº 14.133, de 01 de abril de 2021; Decreto Federal nº 11.871, de 29 de dezembro de 2023; Decreto Municipal nº 106, de 29 de dezembro de 2023; Lei Complementar nº 123, de 14 de dezembro de 2006; e legislação pertinente, consideradas as alterações posteriores das referidas normas estabelecidas neste Edital, conforme critérios e procedimentos a seguir definidos, objetivando obter a melhor proposta, observadas as datas e horários discriminados a seguir:

Data inicial para apresentação das Propostas e Documentações:	DIA 24/04/2024, A PARTIR DAS 17:00 H
Data final para apresentação das Propostas e Documentações, por envio presencial:	DIA 29/04/2024, ATÉ ÀS 13:00 H
Data final para apresentação das Propostas e Documentações, por envio de e-mail:	DIA 29/04/2024, ATÉ ÀS 23:59 H
Data para Julgamento das Propostas e Documentações:	01/05/2024 ÀS 14:00 H
<i>REFERÊNCIA DO HORÁRIO:</i>	<i>HORÁRIO DE BRASÍLIA – DF</i>
Endereço Eletrônico para envio das Propostas e Documentações:	licitacao@santacecilia.pb.gov.br

1.0. DO OBJETO:

- 1.1. Constitui o objeto desta Dispensa: Contratação de empresa do ramo de engenharia para prestação de serviços de Ampliação e Adequação do PSF de Samambaia, Município de Santa Cecília - PB.
- 1.2. Compõem este Edital, além das condições específicas, os seguintes documentos:
 - 1.2.1. **ANEXO I – PROJETO BÁSICO;**
 - 1.2.2. **ANEXO II – MODELO DE PROPOSTA;**
 - 1.2.3. **ANEXO III – MODELO DE DECLARAÇÃO;**
 - 1.2.4. **ANEXO IV – MINUTA DO CONTRATO.**

2.0. DOS RECURSOS ORÇAMENTÁRIOS:

- 2.1. As despesas decorrentes desta contratação estão programadas em dotação orçamentária própria, prevista no orçamento do Poder Executivo Municipal de Santa Cecília, para o exercício de 2024, na classificação abaixo:
07.007 – FUNDO MUNICIPAL DE SAÚDE



Estado da Paraíba
Prefeitura Municipal de Santa Cecília

10.301.0007.1015 - Construção e Reforma de Unidades de Saúde neste Município

4490.51.99 – Obras e Instalações / Ficha nº 276

4490.51.99 – Obras e Instalações / Ficha nº 277

3.0. DO VALOR ESTIMADO:

- 3.1. O valor global estimado para contratação ser de **R\$ 118.957,63 (cento e dezoito mil novecentos e cinquenta e sete reais e sessenta e três centavos)**.

4.0. PERÍODO PARA ENVIO DA PROPOSTA DE PREÇO E DOCUMENTAÇÃO DE HABILITAÇÃO:

- 4.1. A presente Dispensa ficará **ABERTA** por um período de 03 (três) dias úteis, a partir da data da divulgação no site eletrônico do município, e os respectivos documentos deverão ser encaminhados presencialmente na sala do Setor de Licitações e Contratos ou por e-mail: licitacao@santacecilia.pb.gov.br, fazendo referência a **DISPENSA Nº DV00026/2024**.

4.1.1. Limite para envio presencial da Proposta de Preço e Documentos de Habilitação: **29/04/2024 até às 13:00 H.**

4.1.2. Limite para envio por e-mail da Proposta de Preço e Documentos de Habilitação: **29/04/2024 até às 23:59 H.**

4.2. PROPOSTA DE PREÇO:

4.2.1. É facultado ao licitante, apresentar a proposta no próprio modelo ou o fornecido pelo Município, conforme constante no modelo de proposta – ANEXO II, desde que esteja devidamente preenchido.

4.2.2. As propostas de preços que não estiverem em consonância com as exigências deste Edital serão desconsideradas julgando-se pela desclassificação.

4.2.3. Os preços ofertados não poderão exceder os valores unitários, constantes neste Edital, devendo obedecer ao valor estimado pela administração.

4.2.4. A quantidade mínima de unidades a ser cotada, por item, não deverá ser inferior a 100% da estimativa detalhada no correspondente Projeto Básico – ANEXO I. Disposição em contrário não desclassifica automaticamente a proposta apenas o respectivo item será desconsiderado.

4.2.5. A proposta deverá ser redigida em língua portuguesa e em moeda nacional, elaborada com clareza, sem alternativas, rasuras, emendas e/ou entrelinhas. Assinada pelo responsável, com indicação: do valor total da proposta em algarismos, dos prazos de execução, das condições de pagamento, da sua validade que não poderá ser inferior a 60



Estado da Paraíba
Prefeitura Municipal de Santa Cecília

(sessenta) dias, e outras informações e observações pertinentes que o licitante julgar necessárias.

- 4.2.6. A não indicação na proposta dos prazos de execução, das condições de pagamento ou de sua validade, ficará subentendido que o licitante aceitou integralmente as disposições do instrumento convocatório e, portanto, serão consideradas as determinações nele contidas para as referidas exigências não sendo suficiente motivo para a desclassificação da proposta.
- 4.2.7. Será desclassificada a proposta que deixar de atender as disposições deste instrumento convocatório.

4.3. HABILITAÇÃO JURÍDICA, FISCAL E TRABALHISTA:

4.3.1. HABILITAÇÃO JURÍDICA:

- 4.3.1.1. Prova de inscrição no Cadastro Nacional de Pessoa Jurídica – CARTÃO CNPJ;
- 4.3.1.2. Contrato Social em vigor (Consolidado), devidamente registrado, em se tratando de sociedades comerciais; exigindo-se, no caso de sociedade por ações, documentos de eleição de seus administradores; Estatuto Social devidamente registrado acompanhado a última ata de eleição de seus dirigentes devidamente registrados em se tratando de sociedades civis com ou sem fins lucrativos. Quando se tratar de empresa pública será apresentado cópia das leis que a instituiu; Certificado da Condição de Microempreendedor Individual – MEI.

4.3.2. HABILITAÇÃO FISCAL:

- 4.3.2.1. Regularidade para com a Fazenda Federal – Certidão Conjunta Negativa de Débitos relativos a Tributos Federais e à Dívida Ativa da União;
- 4.3.2.2. Certidão Negativa da Fazenda Estadual da sede do licitante, ou outro equivalente, na forma da lei;
- 4.3.2.3. Certidão Negativa da Fazenda Municipal da sede do licitante, ou outro equivalente, na forma da lei;
- 4.3.2.4. Comprovação de regularidade relativa ao Fundo de Garantia por Tempo de Serviço FGTS–CRF, apresentando a correspondente certidão fornecida pela Caixa Econômica Federal.

4.3.3. HABILITAÇÃO TRABALHISTA:

- 4.3.3.1. Prova de inexistência de débitos inadimplidos perante a Justiça do Trabalho, mediante a apresentação de Certidão Negativa de



Estado da Paraíba
Prefeitura Municipal de Santa Cecília

Débitos Trabalhistas CNDT, nos termos do Título VII–A da Consolidação das Leis do Trabalho, aprovada pelo Decreto–Lei nº 5.452, de 1º de maio de 1943.

4.4. QUALIFICAÇÃO TÉCNICA:

4.4.1. Comprovação de capacidade técnica, através da apresentação de Atestado, expedido por Pessoa Jurídica de Direito Público ou Privado, pelo qual a licitante comprove ter prestados os serviços compatíveis em características, com o objeto desta licitação.

4.4.2. Comprovação de capacidade técnico-profissional, feita através de atestado fornecido por pessoa jurídica de direito público ou privado em nome do Responsável Técnico designado pelo licitante, devidamente registrado junto a entidade profissional competente, demonstrando a execução de serviços com características semelhantes à parcela mais relevante do objeto da presente licitação, abaixo discriminada. O referido atestado só será aceito se acompanhado da correspondente Certidão de Acervo Técnico - CAT emitida pelo conselho regional de fiscalização profissional competente e da comprovação de que o referido Responsável Técnico designado pertence ao quadro da empresa ou dele fará parte caso seja vencedora do presente certame. Tal comprovação poderá ser feita através da apresentação de qualquer um dos seguintes documentos, a critério do licitante:

- a) cópia da Carteira de Trabalho e Previdência Social - CTPS assinada ou da ficha de Registro do Empregado;
- b) instrumento de contrato de prestação de serviços regido pela legislação civil comum, devidamente registrado no registro público, nos termos do Art. 221, da Lei Federal nº 10.406, de 10 de janeiro de 2002;
- c) ART Cargo-Função ou equivalente, emitido pelo conselho regional de fiscalização profissional competente;
- d) contrato social, alteração contratual ou equivalente na forma da lei, quando o responsável técnico for sócio da empresa;
- e) declaração formal assinada pelo responsável técnico designado pelo licitante, detentor do correspondente acervo, contendo obrigatoriamente a identificação da empresa e do signatário, local e data, e basicamente com os seguintes termos:

► "DECLARO sob as penalidades da lei, que autorizei a apresentação do meu acervo para comprovação da capacidade técnico-profissional exigida na Dispensa nº DV00026/2024 e que integrarei o quadro técnico da empresa, ou lhe prestarei serviços para obra específica, caso seja vencedora do referido certame, realizado pela Prefeitura Municipal de Santa Cecília - PB" ◄. Serão admitidos os atestados referentes à execução de obras ou serviços similares de complexidade tecnológica e operacional equivalente ou superior a:



Estado da Paraíba
Prefeitura Municipal de Santa Cecília

- INFRAESTRUTURA – Fundações em concreto armado;
- SUPERESTRUTURA – Estrutura em concreto armado (pilar, viga e laje);
- PAVIMENTAÇÃO – Piso cerâmico;
- PAREDES E PAINES – Elementos vazados e vedação em tijolos cerâmicos;
- COBERTURA – Cobertura em telha cerâmica tipo capa e canal;
- INSTALAÇÃO ELÉTRICA;
- INSTALAÇÃO HIDRÁULICA;
- INSTALAÇÃO SANITÁRIA;
- LOUÇAS, METAIS E VIDROS;
- TANQUES E BANCADAS – Divisórias sanitárias;
- REVESTIMENTO – Reboco tipo paulista para paredes internas e externas – cerâmico;
- PINTURA – Emassamento de paredes internas e externas com massa acrílica – Pintura em látex acrílico.

4.4.3. Comprovação de registro do licitante e seus responsáveis técnicos, frente ao Conselho Regional de Engenharia e Agronomia (CREA) ou Conselho Regional de Arquitetura e Urbanismo (CAU), da região da sede do licitante.

4.4.4. A Comprovação de que o Responsável Técnico designado pertence ao quadro técnico da empresa. Tal comprovação poderá ser feita através da apresentação de qualquer um dos seguintes documentos, a critério do licitante:

- a) Cópia da carteira profissional CTPS ou da ficha de registro do empregado, juntamente com a última guia de recolhimento do FGTS relativo ao respectivo funcionário;
- b) Instrumento de contrato de prestação de serviços específico devidamente registrado no órgão competente na forma prevista na legislação vigente;
- c) Contrato social, alteração contratual ou equivalente na forma da Lei, no caso do responsável técnico ser sócio da empresa.

4.5. DECLARAÇÃO:

4.5.1. Declaração do licitante: do cumprimento do disposto no Art. 7º, Inciso XXXIII, da Constituição Federal – Art. 68, Inciso VI, da Lei Federal nº 14.133/21 – ANEXO III.

4.6. Os documentos exigidos para fins de habilitação no certame deverão ser organizados na ordem descrita neste instrumento, precedidos por índice correspondente. Deverão estar perfeitamente legíveis, sem conter borrões,



Estado da Paraíba
Prefeitura Municipal de Santa Cecília

rasuras, emendas ou entrelinhas e dentro do prazo de validade, considerado o disposto neste Edital.

- 4.7. Na análise dos documentos de habilitação, o Agente de Contratação poderá sanar erros ou falhas que não alterem a substância dos documentos e sua validade jurídica, mediante decisão fundamentada, registrada em ata e acessível a todos, atribuindo-lhes eficácia para fins de habilitação.
- 4.8. A falta de qualquer documento exigido, o seu vencimento, tornará o respectivo licitante inabilitado. Quando o documento for obtido via Internet sua legalidade será comprovada nos endereços eletrônicos correspondentes.

5.0. DA ABERTURA DA SESSÃO E CLASSIFICAÇÃO DAS PROPOSTAS:

- 5.1. A abertura da presente licitação dar-se-á em sessão pública, na data, horário e local indicados neste Edital.
- 5.2. A desclassificação será sempre fundamentada e registrada na ata de julgamento.
- 5.3. Havendo eventual empate entre propostas, o critério de desempate será aquele previsto no Art. 60, da Lei Federal nº 14.133/21.
- 5.4. Persistindo o empate, será assegurada preferência, sucessivamente, aos bens produzidos por:
- Empresas estabelecidas no território do Estado do Município de Santa Cecília;
 - Empresas brasileiras;
 - Empresas que invistam em pesquisa e no desenvolvimento de tecnologia no País;
 - Empresas que comprovem a prática de mitigação, nos termos da Lei Federal nº 12.187/09.

6.0. DOS RECURSOS

- 6.1. Declarado o vencedor, qualquer licitante poderá manifestar recurso em até 03 (três) dias úteis, observando-se o disposto no Art. 165, da Lei Federal nº 14.133/21.
- 6.2. O recurso será dirigido ao Agente de Contratação do Município, devendo ser protocolizado via e-mail: licitacao@santacecilia.pb.gov.br.



Estado da Paraíba
Prefeitura Municipal de Santa Cecília

- 6.3. O acolhimento do recurso importará a invalidação apenas dos atos insuscetíveis de aproveitamento.
- 6.4. Decidido(s) o(s) recursos, a autoridade superior do Município fará a adjudicação e ratificação do objeto da licitação ao proponente vencedor.

7.0. DO PAGAMENTO:

- 7.1. O pagamento ocorrerá em até 30 (trinta) dias, conforme boletim de medição e apresentação da nota fiscal, devidamente atestada pelo setor competente, nos termos da Lei Federal nº 14.133/2021.
- 7.2. Para realização do pagamento, o licitante vencedor deverá manter a regularidade fiscal e trabalhista apresentada durante o processo de habilitação.

8.0. DAS DISPOSIÇÕES GERAIS:

- 8.1. Poderá o Município revogar o presente Edital de Dispensa, no todo ou em parte, por conveniência administrativa e interesse público, decorrente de fato superveniente, devidamente justificado.
- 8.2. O Município deverá anular o presente Edital de Dispensa, no todo ou em parte, sempre que acontecer ilegalidade, de ofício ou por provocação.
- 8.3. A anulação do procedimento de Dispensa, não gera direito à indenização, ressalvada o disposto no parágrafo único do Art. 71 da Lei Federal nº 14.133/2021.
- 8.4. Após a fase de classificação das propostas, não cabe desistência, salvo por motivo justo decorrente de fato superveniente e aceito pelo Município.

Santa Cecília – PB, 24 de abril de 2024.

JOSÉ MARCÍLIO FARIAS DA SILVA
Prefeito



Estado da Paraíba
Prefeitura Municipal de Santa Cecília

ANEXO I – PROJETO BÁSICO (ANEXO)



Estado da Paraíba
Prefeitura Municipal de Santa Cecília

ANEXO II – MODELO DE PROPOSTA

REF.: DISPENSA Nº DV00026/2024
PREFEITURA MUNICIPAL DE SANTA CECÍLIA

PROPOSTA COMERCIAL

OBJETO: Contratação de empresa do ramo de engenharia para Construção de 02 (duas) Subestações Aéreas Trifásica Padrão Energisa, para atender as Creches José Correia Batista e Maria das Dores do Município de Santa Cecília - PB.

PROPONENTE:
CNPJ nº

Prezados Senhores,

Nos termos da licitação em epígrafe, apresentamos proposta conforme abaixo:

LOTE 01 - AMPLIAÇÃO E ADEQUAÇÃO DO PSF II – SAMAMBAIA NO MUNICÍPIO DE SANTA CECÍLIA – PB (PRIMEIRA ETAPA)				
ITEM	DESCRIÇÃO	UNIDADE	QUANTIDADE	PREÇO TOTAL
1	SERVIÇOS PRELIMINARES	Serv.	1	R\$
2	MOVIMENTO DE TERRA	Serv.	1	R\$
3	FUNDAÇÕES	Serv.	1	R\$
4	SUPERESTRUTURA	Serv.	1	R\$
5	SISTEMA DE VEDAÇÃO VERTICAL	Serv.	1	R\$
6	ESQUADRIAS	Serv.	1	R\$
7	SISTEMAS DE COBERTURA	Serv.	1	R\$
8	IMPEREABILIZAÇÃO	Serv.	1	R\$
9	REVESTIMENTO INTERNO E EXTERNO	Serv.	1	R\$
10	SISTEMA DE PISO	Serv.	1	R\$
11	PINTURAS E ACABAMENTOS	Serv.	1	R\$
12	INSTALAÇÕES HIDRÁULICA	Serv.	1	R\$
13	INSTALAÇÕES SANITÁRIA	Serv.	1	R\$
14	LOUÇAS, ACESSÓRIOS E METAIS	Serv.	1	R\$
15	INSTALAÇÕES ELÉTRICAS	Serv.	1	R\$
16	SERVIÇOS FINAIS	Serv.	1	R\$
TOTAL:				R\$

VALOR GLOBAL DA PROPOSTA:
VALIDADE DA PROPOSTA:

As despesas inerentes a impostos, tributos, contratação de pessoal e outros, correrão totalmente por conta da contratada.



Estado da Paraíba
Prefeitura Municipal de Santa Cecília

Local, _____ de _____ de 2024.

NOME/ASSINATURA/CARGO
Representante legal do proponente.

OBS.: A proposta deverá ser assinada por pessoa física em formato manuscrito ou digital e elaborada em papel timbrado do licitante.



Estado da Paraíba
Prefeitura Municipal de Santa Cecília

ANEXO III – MODELO DE DECLARAÇÃO

REF.: DISPENSA Nº DV00026/2024
PREFEITURA MUNICIPAL DE SANTA CECÍLIA

PROPONENTE:
CNPJ nº

1.0 - DECLARAÇÃO de cumprimento do disposto no Art. 7º, Inciso XXXIII, da CF – Art. 68, Inciso VI, da Lei Federal nº 14.133/21.

O proponente acima qualificado, sob penas da Lei e em acatamento ao disposto no Art. 7º inciso XXXIII da Constituição Federal, Lei Federal 9.854, de 27 de outubro de 1999, declara não possuir em seu quadro de pessoal, funcionários menores de dezoito anos em trabalho noturno, perigoso ou insalubre e nem menores de dezesseis anos, em qualquer trabalho; podendo existir menores, a partir de quatorze anos, na condição de aprendiz na forma da legislação vigente.

Local e Data.

NOME/ASSINATURA/CARGO
Representante legal do proponente.

OBS.: A declaração deverá ser assinada por pessoa física em formato manuscrito ou digital e elaborada em papel timbrado do licitante.



Estado da Paraíba
Prefeitura Municipal de Santa Cecília

ANEXO IV – MINUTA DO CONTRATO

DISPENSA Nº DV00026/2024
PROCESSO LICITATÓRIO Nº 00059/2024

CONTRATO Nº:-...-SDC

TERMO DE CONTRATO QUE ENTRE SI CELEBRAM O
“MUNICÍPIO DE SANTA CECÍLIA, POR MEIO DA
PREFEITURA MUNICIPAL E A EMPRESA”, PARA
EXECUÇÃO DE SERVIÇO CONFORME DISCRIMINADO
NESTE INSTRUMENTO NA FORMA ABAIXO:

Pelo presente instrumento de contrato, de um lado o MUNICÍPIO DE SANTA CECÍLIA, Estado da Paraíba, por meio da PREFEITURA MUNICIPAL - Av. Santa Cecília, 214 - Centro - Santa Cecília - PB, CNPJ nº 01.612.643/0001-59, neste ato representada pelo Prefeito JOSÉ MARCÍLIO FARIAS DA SILVA, brasileiro, casado, residente e domiciliado na Rua *****, Santa Cecília – PB, CPF nº ***.920.824-**, Carteira de Identidade nº **531** SDS/PB, doravante simplesmente CONTRATANTE, e do outro lado - - -, CNPJ nº, neste ato representado por residente e domiciliado na, - - -, CPF nº, Carteira de Identidade nº, doravante simplesmente CONTRATADA, decidiram as partes contratantes assinar o presente contrato, o qual se regerá pelas cláusulas e condições seguintes:

CLÁUSULA PRIMEIRA - DOS FUNDAMENTOS:

Este contrato decorre da Dispensa de Licitação nº DV00026/2024, processada nos termos da Lei Federal nº 14.133, de 1º de abril de 2021; Decreto Federal nº 11.871, de 29 de dezembro de 2023; Decreto Municipal nº 106, de 29 de dezembro de 2023; Lei Complementar nº 123, de 14 de dezembro de 2006; e legislação pertinente, consideradas as alterações posteriores das referidas normas, às quais os contratantes estão sujeitos como também às cláusulas deste contrato.

CLÁUSULA SEGUNDA - DO OBJETO:

O presente contrato, cuja lavratura foi autorizada ..., tem por objeto: Contratação de empresa do ramo de engenharia para Construção de 02 (duas) Subestações Aéreas Trifásica Padrão Energisa, para atender as Creches José Correia Batista e Maria das Dores do Município de Santa Cecília - PB.

O serviço deverá ser executado rigorosamente de acordo com as condições expressas neste instrumento, proposta apresentada, especificações técnicas correspondentes, processo de Dispensa de Licitação nº DV00026/2024 e instruções do Contratante, documentos esses que ficam fazendo partes integrantes do presente contrato, independente de transcrição; e sob o regime de empreitada por preço unitário.

CLÁUSULA TERCEIRA - DO VALOR E PREÇOS:

O valor total deste contrato, a base do preço proposto, é de R\$... (...).



Estado da Paraíba
Prefeitura Municipal de Santa Cecília

CLÁUSULA QUARTA - DO REAJUSTE:

Os preços contratados são fixos e irrevogáveis no prazo de um ano.

CLÁUSULA QUINTA - DA DOTAÇÃO:

As despesas correrão por conta da seguinte dotação, constante do orçamento vigente:

Recursos Próprios do Município de Santa Cecília:

07.007 - FUNDO MUNICIPAL DE SAÚDE

10.301.0007.1015 - Construção e Reforma de Unidades de Saúde neste Município

4490.51.99 - Obras e Instalações / Ficha nº 276

4490.51.99 - Obras e Instalações / Ficha nº 277

CLÁUSULA SEXTA - DO PAGAMENTO:

O pagamento será efetuado mediante processo regular e em observância às normas e procedimentos adotados pelo Contratante, bem como as disposições dos Arts. 141 a 146 da Lei Federal nº 14.133/21; da seguinte maneira: Em até 30 (trinta) dias, conforme boletim de medição e apresentação da nota fiscal, devidamente atestada pelo setor competente.

CLÁUSULA SÉTIMA - DOS PRAZOS E DA VIGÊNCIA:

Os prazos máximos de início de etapas de execução e de conclusão do objeto ora contratado, estão abaixo indicados e serão considerados da assinatura do Contrato:

a - Início: 07 (sete) dias;

b - Conclusão: 120 (cento e vinte) dias.

A vigência do presente contrato será determinada: até o final do exercício financeiro de 2024, considerada da data de sua assinatura.

CLÁUSULA OITAVA - DAS OBRIGAÇÕES DO CONTRATANTE:

- a) Proporcionar todas as facilidades de informações para que o prestador de serviços possa cumprir suas obrigações dentro das normas e condições aqui estabelecidas.
- b) Providenciar os pagamentos devidos à contratada, nos prazos acordados, e de acordo com as Notas Fiscais/Faturas emitidas e atestados os recebimentos da prestação de serviços pelo Setor Responsável.
- c) Fiscalizar e acompanhar a prestação dos serviços e a execução do contrato.
- d) Comunicar à contratada todas e quaisquer irregularidades ocorridas na execução do contrato e exigir as devidas providências que demandem da Contratada.

CLÁUSULA NONA - DAS OBRIGAÇÕES DA CONTRATADA:

- a) Arcar com todas as despesas, diretas ou indiretas, decorrentes da prestação dos serviços, como fornecimento do sistema informatizado, pagamentos de seguros, tributos, impostos, encargos, taxas e demais obrigações vinculadas à legislação tributária, trabalhista e previdenciária;



Estado da Paraíba
Prefeitura Municipal de Santa Cecília

- b) Aceitar, nas mesmas condições contratuais, os acréscimos ou diminuições efetuadas até o limite de 25% (vinte e cinco por cento) do valor inicial do contrato;
- c) Executar os serviços dentro das melhores técnicas, zelo e ética, com assiduidade e pontualidade, garantia e qualidade, obedecendo rigorosamente aos prazos estabelecidos pela Contratante;
- d) Cumprir fielmente o presente contrato, inclusive os prazos de execução dos serviços nos termos acordados, executando-os sobre sua inteira responsabilidade;
- e) Responsabilizar-se pelos danos causados diretamente à Prefeitura Municipal ou a terceiros, decorrente de sua culpa ou dolo na prestação dos serviços;
- f) Manter, durante toda a execução do contrato, em compatibilidade com as obrigações assumidas, todas as condições de habilitação e qualificação exigidas na licitação.

CLÁUSULA DÉCIMA - DA ALTERAÇÃO E EXTINÇÃO:

Este contrato poderá ser alterado com a devida justificativa, unilateralmente pelo Contratante ou por acordo entre as partes, nos casos e condições previstas nos Arts. 124 a 136 e sua extinção, formalmente motivada nos autos do processo, assegurados o contraditório e a ampla defesa, ocorrerá nas hipóteses e disposições dos Arts. 137 a 139, todos da Lei Federal nº 14.133/21.

Nas alterações unilaterais a que se refere o inciso I, do caput do Art. 124, da Lei Federal nº 14.133/21, a Contratada será obrigada a aceitar, nas mesmas condições contratuais, acréscimos ou supressões que se fizerem nos serviços, de até o respectivo limite fixado no Art. 125, do mesmo diploma legal, do valor inicial atualizado do contrato. Nenhum acréscimo ou supressão poderá exceder o limite estabelecido, salvo as supressões resultantes de acordo celebrado entre os contratantes.

CLÁUSULA DÉCIMA PRIMEIRA - DO RECEBIMENTO:

Executada a presente contratação e observadas as condições de adimplemento das obrigações pactuadas, os procedimentos e condições para receber o seu objeto pelo Contratante obedecerão, conforme o caso, às disposições do Art. 140, da Lei Federal nº 14.133/21.

Por se tratar de serviço, a assinatura do termo detalhado de recebimento provisório, se dará pelas partes, quando verificado o cumprimento das exigências de caráter técnico, até 15 (quinze) dias da comunicação escrita da Contratada. No caso do termo detalhado de recebimento definitivo, será emitido e assinatura pelas partes, apenas após o decurso do prazo de observação ou vistoria, que comprove o atendimento das exigências contratuais, não podendo esse prazo ser superior a 90 (noventa) dias, salvo em casos excepcionais, devidamente justificados.

CLÁUSULA DÉCIMA SEGUNDA - DAS PENALIDADES:

A contratada será responsabilizada administrativamente, facultada a defesa no prazo legal do interessado, pelas infrações previstas no Art. 155, da Lei Federal nº 14.133/21 e serão aplicadas, na forma, condições, regras, prazos e procedimentos definidos nos Arts. 156 a 163, do mesmo diploma legal, as seguintes sanções:



Estado da Paraíba
Prefeitura Municipal de Santa Cecília

- a. Advertência aplicada exclusivamente pela infração administrativa de dar causa à inexecução parcial do contrato, quando não se justificar a imposição de penalidade mais grave;
- b. Multa de mora de 0,5% (zero vírgula cinco por cento) aplicada sobre o valor do contrato, por dia de atraso injustificado na execução do objeto da contratação;
- c. Multa de 10% (dez por cento) sobre o valor do contrato por qualquer das infrações administrativas previstas no referido Art. 155;
- d. Impedimento de licitar e contatar no âmbito da Administração Pública direta e indireta do ente federativo que tiver aplicado a sanção, pelo prazo de dois anos, aplicada ao responsável pelas infrações administrativas previstas nos incisos II, III, IV, V, VI e VII do caput do referido Art. 155, quando não se justificar a imposição de penalidade mais grave;
- e. Declaração de inidoneidade para licitar ou contratar no âmbito da Administração Pública direta e indireta de todos os entes federativos, pelo prazo de 05 (cinco) anos, aplicada ao responsável pelas infrações administrativas previstas nos incisos VIII, IX, X, XI e XII do caput do referido Art. 155, bem como pelas infrações administrativas previstas nos incisos II, III, IV, V, VI e VII do caput do mesmo artigo que justifiquem a imposição de penalidade mais grave que a sanção referida no § 4º do referido Art. 156;
- f. Aplicação cumulada de outras sanções previstas na Lei Federal nº 14.133/21.

Se o valor da multa ou indenização devida não for recolhido no prazo de 15 dias após a comunicação a contratada, será automaticamente descontado da primeira parcela do pagamento a que a contratada vier a fazer jus, acrescido de juros moratórios de 1% (um por cento) ao mês, ou, cobrado judicialmente.

CLÁUSULA DÉCIMA TERCEIRA - DAS OBRIGAÇÕES DO GESTOR E FISCAL DO CONTRATO:

A gestão e a fiscalização da execução do contrato serão exercidas pelo gestor e o fiscal de contrato devidamente nomeado pelo Município quando da assinatura do contrato.

Ficará responsável pela gestão da execução deste instrumento contratual o(a) servidor(a) ... – CPF nº ..., lotado na função de **GESTOR DE CONTRATO**.

Cabe ao GESTOR DO CONTRATO:

- a. Aplicar advertência à Contratada e encaminhar para conhecimento da autoridade competente;
- b. Solicitar abertura de processo administrativo visando à aplicação de penalidade cabível, garantindo a defesa prévia à Contratada;
- c. Emitir avaliação da qualidade do serviço;
- d. Acompanhar e observar o cumprimento das cláusulas contratuais;
- e. Analisar relatórios e documentos enviados pelos fiscais do contrato;
- f. Propor aplicação de sanções administrativas pelo descumprimento das cláusulas contratuais apontadas pelos fiscais;
- g. Providenciar o pagamento das faturas emitidas pela Contratada, mediante a observância das exigências contratuais e legais;



Estado da Paraíba
Prefeitura Municipal de Santa Cecília

- h. Manter controle atualizado dos pagamentos efetuados, observando que o valor do contrato não seja ultrapassado;
- i. Orientar o fiscal do contrato para a adequada observância das cláusulas contratuais.

Ficará responsável pela fiscalização da execução deste instrumento contratual o(a) servidor(a) ... – CPF nº ..., lotado na função de **FISCAL DE CONTRATO**.

Cabe ao **FISCAL DO CONTRATO**:

- a. Responsabilização pela vigilância e garantia da regularidade e adequação dos serviços;
- b. Ter pleno conhecimento dos termos contratuais que irá fiscalizar, principalmente de suas cláusulas, assim como das condições constantes do edital e seus anexos, com vistas a identificar as obrigações *in concreto* tanto da administração contratante quanto da contratada;
- c. Conhecer e reunir-se com o preposto da contratada, com a finalidade de definir e estabelecer as estratégias da execução do objeto, bem como traçar metas de controle, fiscalização e acompanhamento do contrato;
- d. Disponibilizar toda a informação necessária, assim como definido no contrato e dentro dos prazos estabelecidos;
- e. Exigir da contratada o fiel cumprimento de todas as condições contratuais assumidas, constantes das cláusulas e demais condições do Edital da Licitação e seus anexos, planilhas, cronogramas etc.;
- f. Comunicar à Administração a necessidade de alterações do quantitativo do objeto ou modificação da forma de sua execução, em razão do fato superveniente ou de outro qualquer, que possa comprometer a aderência contratual e seu efetivo resultado;
- g. Recusar serviço irregular, não aceitando material diverso daquele que se encontra especificado no edital da licitação ou respectivo contrato ou ordem de serviços, assim como observar, para o correto recebimento, a hipótese de outro oferecido em proposta e com qualidade superior ao especificado e aceito pela Administração;
- h. Comunicar por escrito qualquer falta cometida pela empresa;
- i. Deverá indicar um preposto, pessoa física, que deverá receber escopo de trabalho detalhado;
- j. Comunicar formalmente ao Gestor do contrato as irregularidades cometidas passíveis de penalidade, após os contatos prévios com a contratada.

CLÁUSULA DÉCIMA QUARTA - DA COMPENSAÇÃO FINANCEIRA:

Nos casos de eventuais atrasos de pagamento nos termos deste instrumento, e desde que a Contratada não tenha concorrido de alguma forma para o atraso, será admitida a compensação financeira, devida desde a data limite fixada para o pagamento até a data correspondente ao efetivo pagamento da parcela. Os encargos moratórios devidos em razão do atraso no pagamento serão calculados com utilização da seguinte fórmula: $EM = N \times VP \times I$, onde: EM = encargos moratórios; N = número de dias entre a data prevista para o pagamento e a do efetivo pagamento; VP = valor da parcela a ser paga; e I = índice de compensação financeira, assim apurado: $I = (TX \div 100) \div 365$, sendo TX = percentual do IPCA-IBGE acumulado nos últimos doze meses. Na hipótese do referido índice



Estado da Paraíba
Prefeitura Municipal de Santa Cecília

estabelecido para a compensação financeira venha a ser extinto ou de qualquer forma não possa mais ser utilizado, será adotado, em substituição, o que vier a ser determinado pela legislação então em vigor.

CLÁUSULA DÉCIMA QUINTA - DAS OBRIGAÇÕES PERTINENTES À LGPD:

- a. As partes contratantes deverão cumprir a Lei Federal nº 13.709, de 14 de agosto de 2018, que é a Lei Geral de Proteção de Dados Pessoais LGPD, quanto a todos os dados pessoais a que tenham acesso em razão deste contrato, independentemente de declaração ou de aceitação expressa.
- b. Os dados obtidos somente poderão ser utilizados para as finalidades que justificaram seu acesso e de acordo com a boa-fé e com os princípios do Art. 6º, da Lei Federal nº 13.709/18.
- c. É vedado o compartilhamento com terceiros de qualquer dado obtido, fora das hipóteses permitidas em Lei.
- d. Constitui atribuição da Contratada orientar e treinar seus empregados, quando for o caso, sobre os deveres, requisitos e responsabilidades decorrentes da LGPD.
- e. O Contratante deverá ser informado, no prazo de cinco dias úteis sobre todos os contratos de suboperação firmados ou que venham a ser celebrados pela Contratada.
- f. A Contratada deverá exigir de suboperadores e subcontratados o cumprimento dos deveres da presente cláusula, permanecendo integralmente responsável por garantir sua observância.
- g. O Contratante poderá realizar diligência para aferir o cumprimento desta cláusula, devendo a Contratada atender prontamente eventuais pedidos de comprovação formulados.
- h. A Contratada deverá prestar, no prazo fixado pelo Contratante, prorrogável mediante justificativa, quaisquer informações acerca dos dados pessoais para cumprimento da LGPD, inclusive quanto a eventual descarte realizado.
- i. Terminado o tratamento dos dados nos termos do Art. 15, é dever da Contratada eliminá-los, com exceção das hipóteses do Art. 16, ambos da Lei Federal nº 13.709/18, incluindo aquelas em que houver necessidade de guarda de documentação para fins de comprovação do cumprimento de obrigações legais ou contratuais e somente enquanto não prescritas essas obrigações.
- j. Os bancos de dados formados a partir da execução do objeto deste contrato, notadamente aqueles que se proponham a armazenar dados pessoais, devem ser mantidos em ambiente virtual controlado, com registro individual rastreável de tratamentos realizados, conforme Art. 37, da Lei Federal nº 13.709/18, com cada acesso, data, horário e registro da finalidade, para efeito de responsabilização, em caso de eventuais omissões, desvios ou abusos. Os referidos bancos de dados devem ser desenvolvidos em formato interoperável, a fim de garantir a reutilização desses dados pelo Contratante nas hipóteses previstas na LGPD.
- k. O presente contrato está sujeito a alterações nos procedimentos pertinentes ao tratamento de dados pessoais, quando indicado pela autoridade competente, em especial a Autoridade Nacional de Proteção de Dados ANPD, por meio de opiniões técnicas ou recomendações, editadas na forma da LGPD.

CLÁUSULA DÉCIMA SEXTA - DO FORO:



Estado da Paraíba
Prefeitura Municipal de Santa Cecília

Para dirimir as questões decorrentes deste contrato, as partes elegem o Foro da Comarca de Umbuzeiro.

E, por estarem de pleno acordo, foi lavrado o presente contrato em 02 (duas) vias, o qual vai assinado pelas partes e por duas testemunhas.

Santa Cecília – PB, ... de de

TESTEMUNHAS

PELO CONTRATANTE

...

...

PELA CONTRATADA

...

...

MEMORIAL DESCRITIVO		
ASSUNTO:	PROJETO EXECUTIVO DE ARQUITETURA	
OBRA:	AMPLIAÇÃO E ADEQUAÇÃO DO PSF DE SAMAMBAIA - SANTA CECILIA - PB	
		PREFEITURA MUNICIPAL DE SANTA CECILIA-PB
		PROPRIETÁRIO:
		AUTOR DO PROJETO
		BRAÚLIO WESKLYNS ESTEVAM AGUIAR ENGENHEIRO CIVIL-CREA- PB162.020.901-3
		RESPONSÁVEL TÉCNICO:
TERRENO	380,39 m²	
TOTAL A CONSTRUIR	59,32 m²	
ESCALA: INDICADA	DATA: ABRIL 2024	TEXTO: BRÁULIO WESKLYNS ESTEVAM AGUIAR

SUMÁRIO

1. OBJETO	1
2. MATERIAIS OU EQUIPAMENTOS SIMILARES	1
3. FASES DE OBRAS	2
5. IMPERMEABILIZAÇÃO – SERVIÇOS PRELIMINARES	12
6. ALVENARIA DE VEDAÇÃO.....	13
7. VERGAS E CONTRA-VERGAS	14
8. CHAPISCO PARA PAREDE EXTERNA E INTERNA	14
9. REBOCO COM MASSA ÚNICA	15
10. LASTRO CONTRAPISO	15
11. JUNTAS DE DILATAÇÃO	16
12. ACABAMENTOS INTERNOS	16
12.1. REVESTIMENTOS CERÂMICOS NAS PAREDES INTERNAS	16
12.2. PISO CERÂMICO	17
13. ACABAMENTOS EXTERNOS	19
13.1. PINTURA EXTERNA.....	19
13.2. GUIA PRÉ-FABRICADA DE CONCRETO	20
14. ESQUADRIAS.....	20
14.1. ESQUADRIAS DE MADEIRA E FERRAGENS.	20
14.2. ESQUADRIAS DE ALUMÍNIO E FERRAGENS.....	21
15. SOLEIRAS/RODAPÉS/PINGADEIRAS	23
16. BANCADA, LAVATÓRIOS E CUBA EM INOX.....	24
17. APARELHOS E ACESSÓRIOS SANITÁRIOS	24
18. INSTALAÇÕES ELÉTRICAS	24
19. COBERTURA	24
19.1. TELHA DE FIBROCIMENTO	24
20. LIMPEZA DE OBRA.....	25
21. ELEMENTO VAZADO (COBOGÓ).....	26
22. HABITE-SE E “AS BUILT”	26
23. AMBIENTES DO PROJETO	27

MEMORIAL DESCRITIVO DO ESCOPO DA OBRA.

1. OBJETO.

Este Memorial Descritivo compreende um conjunto de discriminações técnicas, critérios, condições e procedimentos estabelecidos para a ampliação e adequação do PSF de Samambaia em Santa Cecília - PB

2.

□ SUGESTÃO DE IMPLANTAÇÃO

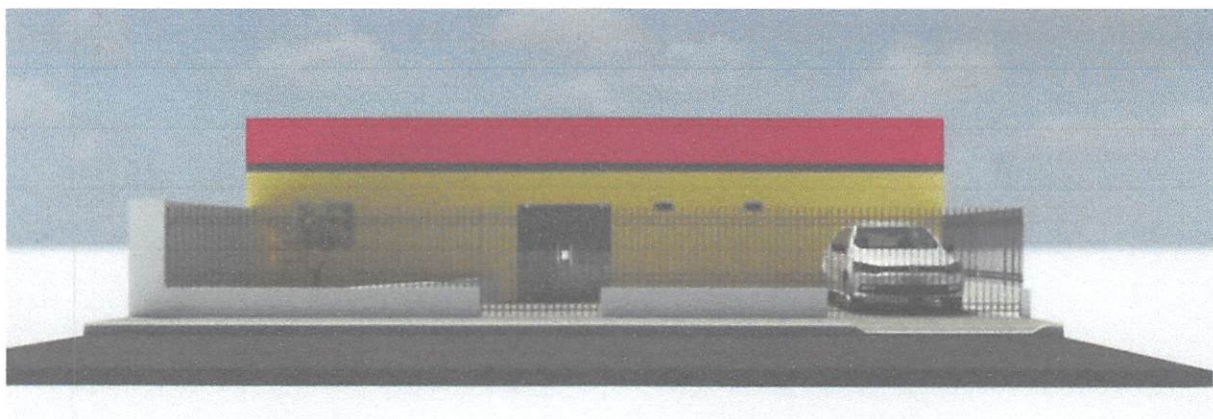

Fonte: Bráulio Wesklys, 2024

2. MATERIAIS OU EQUIPAMENTOS SIMILARES

Poderão ser utilizados materiais ou equipamentos similar-equivalentes que desempenhem idêntica função e apresentem as mesmas características exigidas nos projetos.

Materiais ou equipamentos adicionados ou retirados durante a execução em virtude da necessidade à execução dos serviços e/ou obras deverão ser previamente apresentados a fiscalização da obra, para sua aceitação o descarte.

Todos os materiais a serem empregados deverão obedecer às especificações dos projetos e deste memorial. Na comprovação da impossibilidade de adquirir e empregar determinado material especificado deverá ser solicitada sua substituição, condicionada à manifestação do responsável pela fiscalização da obra.

AMPLIAÇÃO E ADEQUAÇÃO DO PSF SAMAMBAIA,
SANTA CECÍLIA – PB

A substituição de materiais especificados por outros equivalentes pressupõe, para que seja autorizada, que o novo material proposto possua, comprovadamente, equivalência nos itens qualidade, resistência e aspecto.

3. FASES DE OBRAS

PROJETO, MATERIAIS, EQUIPAMENTOS

Nenhuma alteração nas plantas, detalhes ou especificações, determinando ou não alteração de custo da obra ou serviço, será executada sem autorização do Fiscal da obra.

Em caso de itens presentes nesse Memorial Descritivo e não incluídos nos projetos, ou vice-versa, devem ser levados em conta na execução dos serviços de fôrma como se figurassem em ambos.

Em caso de divergências entre os desenhos de execução dos projetos e as especificações, o fiscal da obra deverá ser consultado, a fim de definir qual a posição a ser adotada.

Em caso de divergência entre desenhos de escalas diferentes, prevalecerão sempre os de escala maior. Na divergência entre cotas dos desenhos e suas dimensões em escala, prevalecerão as primeiras, sempre precedendo consulta ao fiscal da obra.

PLACAS DE IDENTIFICAÇÃO DA OBRA

Deverá ser alocada uma placa de identificação da obra, conforme modelo em **ANEXO I**.

MADEIRA UTILIZADA DURANTE A OBRA

Toda madeira que for utilizada em qualquer fase da obra e no canteiro de obras deverá possuir certificação FSC (Forest Stewardship Council) ou Conselho de Manejo Florestal. A comprovação através de documentos e nota fiscal deverá ser entregue para a fiscalização juntamente com a medição.

LOCAÇÃO DA OBRA

a) Locação da obra: execução de gabarito

A instituição responsável pela construção da unidade deverá fornecer as cotas, coordenadas e outros dados para a locação da obra. A locação da obra no terreno será realizada a partir das referências de nível e dos vértices de coordenadas implantados ou utilizados para a execução do levantamento topográfico.

AMPLIAÇÃO E ADEQUAÇÃO DO PSF SAMAMBAIA,
SANTA CECÍLIA – PB

A instituição responsável pela construção da unidade assumirá total responsabilidade pela locação da obra.

Os serviços abaixo relacionados deverão ser realizados por topógrafo:

1. locação da obra;
2. locação de elementos estruturais;
3. locação e controle de cotas de redes de utilidades enterradas;
4. implantação de marcos topográficos;
5. transporte de cotas por nivelamento geométrico;
6. levantamentos cadastrais, inclusive de redes de utilidades enterradas;
7. verificação da qualidade dos serviços – prumo, alinhamento, nível;
8. quantificação de volumes, inclusive de aterro e escavação.

MOVIMENTO DE TERRA E CONTENÇÕES

A execução dos trabalhos de escavações obedecerá, além do transcrito nesta especificação, todas as prescrições da NBR 6122.

As escavações serão todas realizadas em material de 1ª categoria.

Entende-se como material de 1ª categoria todo o depósito solto ou moderadamente coeso, tais como cascalhos, areias, siltes ou argilas, ou quaisquer de suas misturas, com ou sem componentes orgânicos, formados por agregação natural, que possam ser escavados com ferramentas de mão ou maquinaria convencional para esse tipo de trabalho. Considerar-se-á também 1ª categoria a fração de rocha, pedra solta e pedregulho que tenha, isoladamente, diâmetro igual ou inferior a 0,15m qualquer que seja o teor de umidade que apresente, e, em geral, todo o tipo de material que não possa ser classificado como de 2ª ou 3ª categoria.

Antes de iniciar os serviços de escavação, deverá efetuar levantamento da área da obra que servirá como base para os levantamentos dos quantitativos efetivamente realizados.

As escavações além de 1,50m de profundidade serão taludadas ou protegidas com dispositivos adequados de contenção. Quando se tratar de escavações permanentes deverão seguir os projetos pertinentes.

Se necessário, os taludes deverão ser protegidos das escavações contra os efeitos de erosão interna e superficial.

A execução das escavações implicará responsabilidade integral pela sua resistência e

estabilidade.

1.0- Escavação Manual de Vala – Material 1ª CATEGORIA

Para serviços específicos, haverá a necessidade de se realizar escavação manual em solo, em profundidade não superior a 1,50 m. Para fins desse serviço, a profundidade é entendida como a distância vertical entre o fundo da escavação e o nível do terreno a partir do qual se começou a escavar manualmente.

Deverá ser avaliada a necessidade de escorar ou não a vala. Deverá ser respeitada a NBR-9061.

Se necessário, deverão ser esgotadas as águas que percolarem ou adentrarem nas escavações.

2.0- Reaterro e Compactação Manual de Valas

Trata-se de serviço relacionado ao reaterro de cavas executadas conforme itens de escavação de valas.

O reaterro, no caso de cava aberta para assentamento de tubulação, deverá ser executado manualmente com solo isento de pedregulhos em camada única, até 10cm acima da geratriz superior do tubo, compactado moderadamente, completando-se o serviço através de compactador tipo sapo até o nível do terreno natural. Não deverá ser executado reaterro com solo contendo material orgânico.

FÔRMAS E ESCORAMENTOS

As fôrmas e escoramentos obedecerão aos critérios das Normas Técnicas Brasileiras que regem a matéria.

O dimensionamento das fôrmas e dos escoramentos será feito de fôrma a evitar possíveis deformações devido a fatores ambientais ou provocados pelo adensamento do concreto fresco. As fôrmas serão dotadas das contra flechas necessárias conforme especificadas no projeto estrutural, e com a paginação das fôrmas conforme as orientações do projeto arquitetônico.

Antes do início da concretagem, as fôrmas deverão estar limpas e calafetadas, de modo a evitar eventuais fugas de pasta.

Em peças com altura superior a 2,0m, principalmente as estreitas, será necessária a abertura de pequenas janelas na parte inferior da fôrma, para facilitar a limpeza.

As fôrmas serão molhadas até a saturação a fim de evitar-se a absorção da água de amassamento do concreto.

AMPLIAÇÃO E ADEQUAÇÃO DO PSF SAMAMBAIA,
SANTA CECÍLIA – PB

Os produtos antiaderentes, destinados a facilitar a desmoldagem, serão aplicados na superfície da fôrma antes da colocação da armadura.

Deverão ser tomadas as precauções para evitar recalques prejudiciais provocados no solo ou na parte da estrutura que suporta o escoramento, pelas cargas por este transmitida.

Os andaimes deverão ser perfeitamente rígidos, impedindo, desse modo, qualquer movimento das fôrmas no momento da concretagem. É preferível o emprego de andaimes metálicos.

As fôrmas deverão ser preparadas tal que fique assegurada sua resistência aos esforços decorrentes do lançamento e vibrações do concreto, sem sofrer deformações fazendo com que, por ocasião da desforma, a estrutura reproduza o determinado em projeto.

Na retirada das fôrmas, devem ser tomados os cuidados necessários a fim de impedir que sejam danificadas as superfícies de concreto.

As fôrmas para a execução dos elementos de concreto armado aparente, sem a utilização de massa corrida, serão de compensado laminado com revestimento plástico, metálico ou fibra de vidro.

É vedado o emprego de óleo queimado como agente desmoldante, bem como o uso de outros produtos que, posteriormente, venham a prejudicar a uniformidade de coloração do concreto aparente.

A variação na precisão das dimensões deverá ser de no máximo 5,0mm (cinco milímetros).

O alinhamento, o prumo, o nível e a estanqueidade das fôrmas serão verificados e corrigidos permanentemente, antes e durante o lançamento do concreto.

A retirada das fôrmas obedecerá a NBR-6118, atentando-se para os prazos recomendados:

- faces laterais: 3 dias;
- faces inferiores: 14 dias, com escoramentos, bem encunhados e convenientemente espaçados;
- faces inferiores sem escoramentos: 21 dias.

A retirada do escoramento de tetos será feita de maneira conveniente e progressiva, particularmente para peças em balanço, o que impedirá o aparecimento de fissuras em decorrência de cargas diferenciais. Cuidados especiais deverão ser tomados nos casos de emprego de "concreto de alto desempenho" ($f_{ck} > 40$ MPa), em virtude de sua baixa resistência inicial.

A retirada dos escoramentos do fundo de vigas e lajes deverá obedecer o prazo de 21 dias.

ARMADURAS

AMPLIAÇÃO E ADEQUAÇÃO DO PSF SAMAMBAIA,
SANTA CECÍLIA – PB

A armadura não poderá ficar em contato direto com a fôrma, obedecendo-se para isso a distância mínima prevista na NBR-6118 e no projeto estrutural. Deverão ser empregados afastadores de armadura dos tipos "clips" plásticos ou pastilhas de argamassa.

Os diâmetros, tipos, posicionamentos e demais características da armadura, devem ser rigorosamente verificados quanto à sua conformidade com o projeto, antes do lançamento do concreto.

Todas as barras a serem utilizadas na execução do concreto armado deverão passar por um processo de limpeza prévia e deverão estar isentas de corrosão, defeitos, entre outros.

As armaduras deverão ser adequadamente amarradas a fim de manterem as posições indicadas em projeto, quando do lançamento e adensamento do concreto.

As armaduras que ficarem expostas por mais de 30 dias deverão ser pintadas com nata de cimento ou tinta apropriada, o que as protegerá da ação atmosférica no período entre a colocação da fôrma e o lançamento do concreto. Antes do lançamento do concreto, esta nata deverá ser removida.

CONCRETO

As passagens das tubulações através de vigas e outros elementos estruturais deverão obedecer ao projeto executivo, não sendo permitidas mudanças em suas posições, a não ser com autorização do FISCAL DA OBRA.

Deverá ser verificada a calafetação nas juntas dos elementos embutidos.

Quando da execução de concreto aparente liso, deverão ser tomadas providências e um rigoroso controle para que as peças tenham um acabamento homogêneo, com juntas de concretagem pré-determinadas, sem brocas ou manchas.

O Responsável Técnico pela obra, durante e após a execução das fundações, contenções e estruturas, é o responsável civil e criminal por qualquer dano à obra, às edificações vizinhas e/ou a pessoas, seus funcionários ou terceiros.

Nas peças sujeitas a ambientes agressivos, recomenda-se o uso de cimentos que atendam a NBR-5732 e NBR-5737.

A fim de se evitar quaisquer variações de coloração ou textura, serão empregados materiais de qualidade rigorosamente uniforme.

Todo o cimento será de uma só marca e tipo, quando o tempo de duração da obra o permitir, e de uma só partida de fornecimento.

Os agregados serão, igualmente, de coloração uniforme, de uma única procedência e fornecidos de uma só vez, sendo indispensável à lavagem completa dos mesmos.

AMPLIAÇÃO E ADEQUAÇÃO DO PSF SAMAMBAIA,
SANTA CECÍLIA – PB

As fôrmas serão mantidas úmidas desde o início do lançamento até o endurecimento do concreto, e protegidas da ação dos raios solares por lonas ou filme opaco de polietileno.

Na hipótese de fluir argamassa de cimento por abertura de junta de fôrma e que essa aguada venha a depositar-se sobre superfícies já concretadas, a remoção será imediata, o que se processará por lançamento, com mangueira de água, sob pressão.

As juntas de trabalho decorrentes das interrupções de lançamento, especialmente em paredes armadas, serão aparentes, executadas em etapas, conforme indicações nos projetos.

A concretagem só poderá ser iniciada após a colocação prévia de todas as tubulações e outros elementos exigidos pelos demais projetos.

A cura do concreto deverá ser efetuada durante, no mínimo, 7 (sete) dias, após a concretagem. Não deverá ser utilizado concreto remisturado.

O concreto deverá ser convenientemente adensado após o lançamento, de modo a se evitar as falhas de concretagem e a segregação da nata de cimento.

O adensamento será obtido por meio de vibradores de imersão. Os equipamentos a serem utilizados terão dimensionamento compatível com as posições e os tamanhos das peças a serem concretadas.

Como diretriz geral, nos casos em que não haja indicação precisa no projeto estrutural, haverá a preocupação de situar os furos, tanto quanto possível, na zona de tração das vigas ou outros elementos atravessados.

Para perfeita amarração das alvenarias com pilares, paredes de concreto entre outros, serão empregados fios de aço com diâmetro mínimo de 5,0mm ou tela soldada própria para este tipo de amarração distanciados entre si a cada duas fiadas de tijolos, engastados no concreto por intermédio de cola epóxi ou chumbador.

ADITIVOS

Não deverão ser utilizados aditivos que contenham cloretos ou qualquer substância que possa favorecer a corrosão das armaduras. De cada fornecimento será retirada uma amostra para comprovações de composição e desempenho.

Só poderão ser usados os aditivos que tiverem suas propriedades atestadas por laboratório nacional especializado e idôneo.

DOSAGEM

AMPLIAÇÃO E ADEQUAÇÃO DO PSF SAMAMBAIA,
SANTA CECÍLIA – PB

O estabelecimento do traço do concreto será função da dosagem experimental (racional), na fôrma preconizada na NBR-6118, de maneira que se obtenha, com os materiais disponíveis, um concreto que satisfaça às exigências do projeto estrutural.

Todas as dosagens de concreto serão caracterizadas pelos seguintes elementos:

- Resistência de dosagem aos 28 dias (f_{ck28});
- Dimensão máxima característica (diâmetro máximo) do agregado em função das dimensões das peças a serem concretadas;
- Consistência medida através de "slump-test", de acordo com o método NBR-7223;
- Composição granulométrica dos agregados;
- Fator água/cimento em função da resistência e da durabilidade desejadas;
- Controle de qualidade a que será submetido o concreto;
- Adensamento a que será submetido o concreto;
- Índices físicos dos agregados (massa específica, peso unitário, coeficiente de inchamento e umidade).
- A fixação da resistência de dosagem será estabelecida em função da resistência característica do concreto (f_{ck}) estabelecida no projeto

CONTROLE TECNOLÓGICO

O controle tecnológico abrangerá as verificações da dosagem utilizada, da trabalhabilidade, das características dos constituintes e da resistência mecânica.

Independentemente do tipo de dosagem adotado, o controle da resistência do concreto obedecerá rigorosamente ao disposto na NBR-6118 e ao adiante especificado.

Deverá ser adotado controle sistemático de todo concreto estrutural empregado na obra. A totalidade de concreto será dividida em lotes. Um lote não terá mais de 20m³ de concreto, corresponderá no máximo a 200m² de construção e o seu tempo de execução não excederá a 2 semanas. No edifício, o lote não compreenderá mais de um andar. Quando houver grande volume de concreto, o lote poderá atingir 50m³, mas o tempo de execução não excederá a uma semana. A amostragem, o valor estimado da resistência característica à compressão e o índice de amostragem a ser adotado serão conformes ao preconizado na NBR-6118.

TRANSPORTE

AMPLIAÇÃO E ADEQUAÇÃO DO PSF SAMAMBAIA,
SANTA CECÍLIA – PB

O transporte do concreto será efetuado de maneira que não haja segregação ou desagregação de seus componentes, nem perda sensível de qualquer deles por vazamento ou evaporação.

Poderão ser utilizados na obra, para transporte do concreto do caminhão-betoneira ao ponto de descarga ou local da concretagem, carrinhos de mão com roda de pneu, jericas, caçambas, pás mecânicas, entre outros, não sendo permitido, em hipótese alguma, o uso de carrinhos com roda de ferro ou borracha maciça.

No bombeamento do concreto, deverá existir um dispositivo especial na saída do tubo para evitar a segregação. O diâmetro interno do tubo será, no mínimo, 3 vezes o diâmetro máximo do agregado, quando utilizada brita, e 2,5 vezes o diâmetro, no caso de seixo rolado.

O transporte do concreto não excederá ao tempo máximo permitido para seu lançamento, que é de 1,5 horas, contadas a partir do início da mistura na central.

Sempre que possível, será escolhido sistema de transporte que permita o lançamento direto nas fôrmas. Não sendo possível, serão adotadas precauções para manuseio do concreto em depósitos intermediários.

O transporte a longas distâncias só será admitido em veículos especiais dotados de movimentos capazes de manter uniforme o concreto misturado.

No caso de utilização de carrinhos ou jericas, buscar-se-ão condições de percurso suaves, tais como rampas, aclives e declives, inclusive estrados.

LANÇAMENTO

O concreto deverá ser lançado de altura superior a 2,0m para evitar segregação. Em quedas livres maiores, utilizar-se-ão calhas apropriadas; não sendo possíveis as calhas, o concreto será lançado por janelas abertas na parte lateral ou por meio de funis ou trombas.

Nas peças com altura superior a 2,0m, com concentração de ferragem e de difícil lançamento, além dos cuidados do item anterior será colocada no fundo da fôrma uma camada de argamassa de 5 a 10cm de espessura, feita com o mesmo traço do concreto que vai ser utilizado, evitando-se com isto a formação de "nichos de pedras".

Nos lugares sujeitos à penetração de água, serão adotadas providências para que o concreto não seja lançado havendo água no local; e mais, a fim de que, estando fresco, não seja levado pela água de infiltração.

ADENSAMENTO

O adensamento manual só deverá ser permitido em camadas não maiores a 20 cm de

AMPLIAÇÃO E ADEQUAÇÃO DO PSF SAMAMBAIA,
SANTA CECÍLIA – PB

altura.

O adensamento será cuidadoso, de forma que o concreto ocupe todos os recantos da fôrma.

Serão adotadas precauções para evitar vibração da armadura, de modo a não formar vazios ao seu redor nem dificultar a aderência com o concreto.

Os vibradores de imersão não serão deslocados horizontalmente. A vibração será apenas a suficiente para que apareçam bolhas de ar e uma fina película de água na superfície do concreto.

A vibração será feita a uma profundidade não superior à agulha do vibrador. As camadas a serem vibradas terão, preferencialmente, espessura equivalente a $\frac{3}{4}$ do comprimento da agulha.

As distâncias entre os pontos de aplicação do vibrador serão da ordem de 6 a 10 vezes o diâmetro da agulha (aproximadamente 1,5 vezes o raio de ação). É aconselhável a vibração por períodos curtos em pontos próximos, ao invés de períodos longos num único ponto ou em pontos distantes.

Será evitada a vibração próxima às fôrmas (menos de 100mm), no caso de se utilizar vibrador de imersão.

A agulha será sempre introduzida na massa de concreto na posição vertical, ou, se impossível, com a inclinação máxima de 45°, sendo retirada lentamente para evitar formação de buracos que se encherão somente de pasta. Na vibração por camadas, far-se-á com que a agulha atinja a camada subjacente para assegurar a ligação duas a duas.

Admitir-se-á a utilização, excepcionalmente, de outros tipos de vibradores (fôrmas, régua, entre outros).

JUNTAS DE CONCRETAGEM

Durante a concretagem poderão ocorrer interrupções previstas ou imprevistas. Em qualquer caso, a junta então formada denomina-se fria, se não for possível retomar a concretagem antes do início da pega do concreto já lançado.

Cuidar-se-á para que as juntas não coincidam com os planos de cisalhamento. As juntas serão localizadas onde forem menores os esforços de cisalhamento.

Quando não houver especificação em contrário, as juntas em vigas serão feitas, preferencialmente, em posição normal ao eixo longitudinal da peça (juntas verticais). Tal posição será assegurada através de fôrma de madeira, devidamente fixada.

As juntas verticais apresentam vantagens pela facilidade de adensamento, pois é possível fazer-se fôrmas de sarrafos verticais. Estas permitem a passagem dos ferros de armação e não do concreto, evitando a formação da nata de cimento na superfície, que se verifica em juntas inclinadas.

AMPLIAÇÃO E ADEQUAÇÃO DO PSF SAMAMBAIA,
SANTA CECÍLIA – PB

Na ocorrência de juntas em lajes, a concretagem deverá ser interrompida logo após a face das vigas, preservando as ferragens negativas e positivas.

Antes da aplicação do concreto deve ser feita a remoção cuidadosa de detritos.

Antes de reiniciar o lançamento do concreto, deve ser removida a nata da pasta de cimento (vitrificada) e feita limpeza da superfície da junta com a retirada de material solto. Pode ser retirada a nata superficial com a aplicação de jato de água sob forte pressão logo após o fim da pega. Em outras situações, para se obter a aderência desejada entre a camada remanescente e o concreto a ser lançado, é necessário o jateamento de abrasivos ou o apicoamento da superfície da junta, com posterior lavagem, de modo a deixar aparente o agregado graúdo.

As juntas permitirão a perfeita aderência entre o concreto já endurecido e o que vai ser lançado, devendo, portanto, a superfície das juntas receber tratamento com escova de aço, jateamento de areia ou qualquer outro processo que proporcione a formação de redentes, ranhuras ou saliências. Tal procedimento será efetuado após o início de pega e quando a peça apresentar resistência compatível com o trabalho a ser executado.

Quando da retomada da concretagem, a superfície da junta concretada anteriormente será preparada efetuando-se a limpeza dos materiais pulverulentos, nata de cimento, graxa ou quaisquer outros prejudiciais à aderência, e procedendo-se a saturação com jatos de água.

Especial cuidado será dado ao adensamento junto à "interface" entre o concreto já endurecido e o recém-lançado, a fim de se garantir a perfeita ligação das partes.

CURA DO CONCRETO

Qualquer que seja o processo empregado para a cura do concreto, a aplicação deverá iniciar-se tão logo termine a pega. O processo de cura iniciado imediatamente após o fim da pega continuará por período mínimo de 7 dias.

Quando no processo de cura for utilizada uma camada permanentemente molhada de pó de serragem, areia ou qualquer outro material adequado, esta terá no mínimo 5,0cm de espessura.

Quando for utilizado processo de cura por aplicação de vapor d'água, a temperatura será mantida entre 38 e 66°C, pelo período de aproximadamente 72 horas.

- Admitem-se os seguintes tipos de cura:
- Molhagem contínua das superfícies expostas do concreto;
- Cobertura com tecidos de aniagem, mantidos saturados;

**AMPLIAÇÃO E ADEQUAÇÃO DO PSF SAMAMBAIA,
SANTA CECÍLIA – PB**

- Cobertura por camadas de serragem ou areia, mantidas saturadas;
- Lonas plásticas ou papéis betumados impermeáveis, mantidos sobre superfícies expostas, mas de cor clara, para evitar o aquecimento do concreto e a subsequente retração térmica;
- Películas de cura química.

LIMPEZA E TRATAMENTO FINAL DO CONCRETO

Para a limpeza, em geral, é suficiente uma lavagem com água;

Manchas de lápis serão removidas com uma solução de 8% (oito por cento) de ácido oxálico ou com tricloroetileno;

Manchas de tinta serão removidas com uma solução de 10% (dez por cento) de ácido fosfórico;

Manchas de óxido serão removidas com uma solução constituída por 1 (uma) parte de nitrato de sódio e 6 (seis) partes de água, com espargimento, subsequente, de pequenos cristais de hipossulfito de sódio;

As pequenas cavidades, falhas ou trincas, que porventura resultarem nas superfícies, será tomado com argamassa de cimento, no traço que lhe confira estanqueidade e resistência, bem como coloração semelhante a do concreto circundante;

As rebarbas e saliências maiores, que acaso ocorram, serão eliminadas.

5. IMPERMEABILIZAÇÃO – SERVIÇOS PRELIMINARES

Deverá ser aplicado tinta betuminosa nas partes da construção (tanto em concreto quanto em alvenaria) que estiverem em contato com o solo.

As superfícies a serem pintadas deverão estar completamente secas, ásperas e desempenadas.

Deverão ser aplicadas a brocha ou vassourão, uma demão de penetração (bem diluída) e duas de cobertura, após a completa secagem da anterior.

Os respaldos de fundação, a menos de orientação contrária da fiscalização, deverão ser impermeabilizados na face superior das alvenarias de embasamento, descendo até as sapatas e/ou blocos em cada uma das faces laterais.

6. ALVENARIA DE VEDAÇÃO

Os painéis de alvenaria do prédio serão erguidos em bloco cerâmico furado, nas dimensões nominais de 10x200x200 mm, classe 10 (resistência mínima à compressão na área bruta igual a 1,0 MPa), recomendando-se o uso de argamassa no traço 1:2:8 (cimento: cal hidratada: areia sem peneirar), com juntas de 12 mm de espessura, obtendo-se ao final, parede com 10 cm de espessura (desconsiderando futuros revestimentos).

O bloco cerâmico a ser utilizado deverá possuir qualidade comprovada pela Certificação Nacional de Qualidade - o "PSQ", uma certificação da ANICER em parceria com a ABNT e o Ministério das Cidades do Governo Federal.

O bloco cerâmico a ser utilizado quanto à obtenção de combustível para os fornos de fabricação dos seus produtos, deverá o fornecedor ter uma mentalidade preventiva com relação ao meio ambiente, dispondo de um sistema de queima que se aproveita dos refugos de madeira e de pó de serra das serrarias circunvizinhas evitando, assim, o desmatamento de pequenas áreas para este fim.

A Contratada deverá observar todo o Projeto Executivo de Arquitetura e seus detalhes, a fim de proceder à correta locação da alvenaria, bem como seus vãos e shafts.

Empregar-se-á blocos com junta amarrada, os quais devem ser previamente umedecidos (ou mesmo molhados), quando do seu emprego.

Deverão ser observados todos os procedimentos de controle de qualidade preconizados na NBR 7171/1992 (desvios em relação ao esquadro, planeza das faces, determinação das dimensões, e outras pertinentes).

Deverão ser observadas as seguintes recomendações, relativas à locação:

- Paredes internas e externas sob vigas deverão ser posicionadas dividindo a sobra da largura do bloco (em relação à largura da viga) para os dois lados.
- Caso o bloco apresente largura igual ou inferior a da viga, nas paredes externas alinhar pela face externa da viga.

Na alvenaria a ser levantada sobre as vigas baldrame (Semi-Enterrado), deve-se reforçar o bloqueio à umidade ambiente e ascensão higroscópica, empregando-se argamassa com aditivo impermeabilizante nas três primeiras fiadas.

Para levantar a parede, utilizar-se-á, obrigatoriamente, escantilhão como guia das juntas horizontais; a elevação da alvenaria far-se-á, preferencialmente, a partir de elementos estruturais

AMPLIAÇÃO E ADEQUAÇÃO DO PSF SAMAMBAIA,
SANTA CECÍLIA – PB

(pilares), ou qualquer outro elemento da edificação. Nesse caso, deve-se chapiscar o elemento que ficará em contato com a alvenaria.

Na fixação das paredes ao elemento estrutural devem ser utilizados “ferros-cabelo” – os quais podem ser barras dobradas em fôrma de “U”, barras retas, em ambos os casos com diâmetro de 5,0 mm, ou telas de aço galvanizado de malha quadrada 15x15 mm – posicionados de duas em duas fiadas, a partir da segunda.

Deve-se primar pela verticalidade e pela horizontalidade dos painéis, utilizando-se guia na execução do serviço. As fiadas deverão ser individualmente niveladas e aprumadas com a utilização de nível de bolha e prumo.

O encunhamento deve ser feito com cunhas de cimento ou “argamassa expansiva” própria para esse fim e, preferencialmente, de cima para baixo; ou seja, após o levantamento das alvenarias dos pavimentos superiores, para permitir a acomodação da estrutura e evitar o aparecimento de trincas. Para tanto, deve-se deixar uma folga de 3,0 a 4,0 mm entre a alvenaria e o elemento estrutural (viga ou laje), o qual somente será preenchido após 15 dias das paredes executadas.

7. VERGAS E CONTRA-VERGAS

Deverá ser empregado, em todos os vãos de portas e janelas, vergas e contra-vergas (este último, evidentemente, não será empregado em portas, e poderá ser dispensado quando da ocorrência de vãos menores que 60 cm).

O engastamento lateral mínimo é de 30,0 cm ou 1,5 vezes a espessura da parede, prevalecendo o maior. Quando os vãos forem relativamente próximos e na mesma altura, recomenda-se uma única verga sobre todos. Além disso, para vãos maiores que 2,40 m, a verga deverá ser calculada como viga.

8. CHAPISCO PARA PAREDE EXTERNA E INTERNA

As alvenarias da edificação (e outras superfícies componentes) serão inicialmente protegidas com aplicação de chapisco, homoganeamente distribuído por toda a área considerada. Serão chapiscados paredes (internas e externas) por todo o seu pé-direito (espaçamento compreendido entre a laje de piso e a laje de teto subsequente) e lajes utilizadas em forros nos pontos devidamente previstos no projeto executivo de arquitetura.

Inicialmente aplicar-se-á chapisco com argamassa preparada mecanicamente em canteiro, na composição 1:3 (cimento: areia média), com 0,5 cm de espessura. Em superfícies bastante lisas, a

AMPLIAÇÃO E ADEQUAÇÃO DO PSF SAMAMBAIA,
SANTA CECÍLIA – PB

exemplo das lajes de forro, deverá ser adicionado aditivo adesivo ou cola concentrada para chapisco ao traço, nas quantidades indicadas pelo fabricante.

Deverão ser empregados métodos executivos adequados, observando, entre outros:

- A umidificação prévia da superfície a receber o chapisco, para que não haja absorção da água de amassamento por parte do substrato, diminuindo, por conseguinte a resistência do chapisco;
- O lançamento vigoroso da argamassa sobre o substrato;
- ☐ O recobrimento total da superfície em questão.

9. REBOCO COM MASSA ÚNICA

Após a cura do chapisco (no mínimo 24 horas), aplicar-se-á revestimento tipo paulista, com espessura de 2,0 cm, no traço 1:2:8 (cimento: cal em pasta: areia média peneirada).

A argamassa deverá ser preparada mecanicamente a fim de obter mistura homogênea e conferir as desejadas características desse revestimento: trabalhabilidade, capacidade de aderência, capacidade de absorção de defôrmações, restrição ao aparecimento de fissuras, resistência mecânica e durabilidade.

A aplicação na base chapiscada será feita em chapadas com colher ou desempenadeira de madeira, até a espessura prescrita. Quando do início da cura, sarrafear com régua de alumínio, e cobrir todas as falhas. A final, o acabamento será feito com esponja densa.

10. LASTRO CONTRAPISO

Após a execução das cintas e blocos, e antes da execução dos pilares, paredes ou pisos, será executado o lastro de contrapiso, com impermeabilizante e 8 (oito) centímetros de espessura.

O lastro de contrapiso do térreo ou subsolo terá um consumo de concreto mínimo de 350 kg de cimento por m³ de concreto, o agregado máximo de brita número 2 e SIKA 1, no traço 1:12 (SIKA 1 – ÁGUA); com resistência mínima a compressão de 250 Kgf/cm².

Os lastros serão executados somente depois que o terreno estiver perfeitamente nivelado, molhado, convenientemente apiloado com maço de 30 kg e que todas as canalizações que devam passar sob o piso estejam colocadas.

É imprescindível manter o contrapiso molhado e abrigado do sol, frio ou corrente de ar, por um período mínimo de 8 dias para que cure.

Todos os pisos terão declividade de 1% no mínimo, em direção ao ralo ou porta externa, para o perfeito escoamento de água.

**AMPLIAÇÃO E ADEQUAÇÃO DO PSF SAMAMBAIA,
SANTA CECÍLIA – PB**

As copas, os banheiros, os boxes dos chuveiros, e etc. terão seus pisos com caimento para os ralos.

A argamassa de regularização será sarrafeada e desempenada, a fim de proporcionar um acabamento sem depressões ou ondulações.

11. JUNTAS DE DILATAÇÃO

As juntas de dilatação da estrutura quando necessária deverão ter mástique de poliuretano.

Antes da aplicação do selante é recomendável utilizar um limitador de superfície para fixar os tamanhos de aplicação do material selante e economizar no uso do material de preenchimento. Esse limitador deverá ser flexível de preferência para não influenciar na junta.

Limpeza da superfície:

A superfície deve ser limpa, seca, isenta de óleos, graxas e outros contaminantes;

Caso existam imperfeições, como quebra de bordas, as mesmas deverão ser recuperadas;

Colocar fita crepe nas extremidades da junta;

As juntas deverão possuir seções mínimas de 0,5 x 1,0cm ou até 1,0 x 1,0cm;

Colocar um limitador de superfície (com várias dimensões) para limitar a superfície nas dimensões mínimas acima;

O limitador deverá entrar de fôrma justa no interior da junta;

Cortar a ponta do matique conforme o tamanho da junta;

Colocar o tubo numa pistola manual e aplicar numa posição de 45° em fôrma de compressão;

O acabamento deverá ser alisado para tal acabamento deve ser utilizado espátula ou até mesmo algum produto vegetal com amido, como pôr exemplo a batata, pois a mesma não adere ao poliuretano, facilitando o acabamento;

12. ACABAMENTOS INTERNOS

12.1. REVESTIMENTOS CERÂMICOS NAS PAREDES INTERNAS

12.1.1. BANHEIROS, SANITÁRIOS, COPA E DML.

O revestimento em placas cerâmicas 33x45cm, linha branco retificado, esmaltada, extra junta de 1mm, espessura 8,2mm, assentadas com argamassa, cor branco, será aplicado nas paredes do

AMPLIAÇÃO E ADEQUAÇÃO DO PSF SAMAMBAIA,
SANTA CECÍLIA – PB

piso até meia altura das paredes, serão de primeira qualidade (Classe A), apresentando esmalte liso, vitrificação homogênea e coloração perfeitamente uniforme, dureza e sonoridade características e resistência suficientes, totalmente isentos de qualquer imperfeição, de padronagem especificada em projeto, com rejunte em epóxi em cor branca.

Após a execução da alvenaria, efetua-se o tamponamento dos orifícios existentes na superfície, especialmente os decorrentes da colocação de tijolos ou lajotas com os furos no sentido da espessura da parede.

Concluída a operação de tamponamento, será procedida a verificação do desempenho das superfícies, deixando "guias" para que se obtenha, após a conclusão do revestimento de azulejos ou de ladrilhos, superfície perfeitamente desempenada, no esquadro e no prumo.

O assentamento será procedido a seco, com emprego de argamassa de alta adesividade, o que dispensa a operação de molhar as superfícies do emboço e do azulejo ou ladrilho.

As juntas serão em material epóxi (com índice de absorção de água inferior a 4%) e corridas e, rigorosamente, dentro de nível e prumo, a espessura das juntas será de 2mm.

Decorridos 72 horas do assentamento, inicia-se a operação do rejuntamento, o que será efetuado com pasta de cimento branco e pó de mármore no traço volumétrico de 1:4. A proporção desse produto não poderá ser superior a 20% do volume de cimento.

Quando necessário, os cortes e os furos das cerâmicas só poderão ser feitos com equipamentos próprio para essa finalidade, não se admitindo o processo manual.

Os cortes e furos deverão ser preenchidos com o mesmo material utilizado para o rejuntamento.

As cerâmicas deverão ser assentadas com argamassa pronta.

12.2. PISO CERÂMICO

12.2.1. EM PARTE DA EDIFICAÇÃO.

Utilizado em todos os ambientes o piso cerâmico esmaltados extra 45x45cm, PEI 5, cor branca, com absorção de água inferior à 0,5%, resistente à produtos químicos GA, coeficiente de atrito dinâmico molhado menor que 0,4, antiderrapante, cor cinza claro e assentado com argamassa colante.

Todas as juntas deverão ser em material epóxi, cor branca, (com índice de absorção de água inferior a 4%) estar perfeitamente alinhadas e de espessuras uniforme, as quais poderão exceder a 1,5 mm;

AMPLIAÇÃO E ADEQUAÇÃO DO PSF SAMAMBAIA,
SANTA CECÍLIA – PB

Para preparação da base, verificar se a base está curada há mais de 14 dias, limpa, seca e plana e que tenham sido efetuadas todas as retrações próprias do cimento e estabilizadas as possíveis fissuras, e, se necessário, nivelá-la.

Respeitar e tratar as juntas estruturais, devendo rejuntá-las com materiais de elasticidade permanente; realizar uma junta perimetral para evitar tensões entre o pavimento e o revestimento; e efetuar juntas de dilatação conforme projeto do responsável técnico;

Na aplicação, utilizar espaçadores entre peças para manter seus alinhamentos; rejuntar após 72 horas com um rejuntamento epóxi.

Deixar as juntas entre peças de no mínimo 2 mm, observando sempre as indicações do fabricante;

Não será permitida a passagem sobre a pavimentação dentro de três dias do seu assentamento;

A pavimentação será convenientemente protegida com camada de areia, tábuas ou outro processo, durante a construção;

Não será tolerado o assentamento de peças rachadas, emendadas, com retoques visíveis de massa, com veios capazes de comprometer seu aspecto, durabilidade e resistência ou com quaisquer outros defeitos.

Deverão ser previstas juntas de trabalho ou juntas de movimentação executadas seccionando-se toda ou parte da espessura do substrato e preenchendo-se este espaço aberto com material elastomérico como selante, que não deve preencher todo o espaço deixado pelo seccionamento do revestimento, sendo necessário utilizar material de enchimento que deve ser colocado no fundo da junta.

As juntas do revestimento deverão respeitar a posição e abertura das juntas estruturais permitindo uma deformação igual àquela prevista no projeto estrutural do edifício e indicada em projeto de paginação de piso, devendo, caso necessário, serem também preenchidas com material elastomérico como selante com material de enchimento no fundo da junta.

Caberá a Contratada minimizar ao máximo as variações de tamanho e tonalidade especificadas em relação às cores existentes buscando sua aproximação evitando assim caracterizar diferentes cores no piso.

12.2.2. RODAPÉ CERÂMICO

Os rodapés serão confeccionados com as placas cerâmicas descritas no item anterior, observando-se os mesmos cuidados executivos, com altura de 10 cm (ver detalhe).

AMPLIAÇÃO E ADEQUAÇÃO DO PSF SAMAMBAIA,
SANTA CECÍLIA – PB

12.2.3. PINTURA

- Pintura látex acrílica premium sobre massa acrílica cor branco gelo, (ver detalhamento).

A tinta utilizada deverá anteder a norma DIN 55649 ou outra norma de sustentabilidade; e deverá ser livre de solventes e odor, e ser de primeira linha.

As superfícies a pintar serão cuidadosamente limpas e convenientemente preparadas para o tipo de pintura a que se destinam.

A eliminação da poeira deverá ser completa, tomando-se precauções especiais contra o levantamento de pó durante os trabalhos até que as tintas sequem inteiramente.

As superfícies só poderão ser pintadas quando perfeitamente secas.

Receberão duas demãos, sendo que, cada demão de tinta somente poderá ser aplicada depois de obedecido a um intervalo de 24 (vinte e quatro) horas entre demãos sucessivas, possibilitando, assim, a perfeita secagem de cada uma delas.

Serão adotadas precauções especiais e proteções, tais como o uso de fitas adesivas de PVC e lonas plásticas, no sentido de evitar respingos de tinta em superfícies não destinadas à pintura.

As tintas aplicadas serão diluídas conforme orientação do fabricante e aplicadas nas proporções recomendadas. As camadas deverão ser uniformes, sem escorrimento, falhas ou marcas de pincéis. Pintura à base de látex acrílico

As paredes internas serão emassadas com massa acrílica, seladas com líquido preparador de superfícies e pintadas com tinta látex acrílico com acabamento fosco.

13. ACABAMENTOS EXTERNOS

13.1. PINTURA EXTERNA.

As alvenarias externas da edificação serão em pintura tipo látex acrílica premium

Cores utilizadas:

- ocre: pintura área externa, platibanda
- Ferrugem: pintura área externa, faixa
- Branco gelo: a área externa

AMPLIAÇÃO E ADEQUAÇÃO DO PSF SAMAMBAIA,
SANTA CECÍLIA – PB

A tinta utilizada deverá anteder a norma DIN 55649 ou outra norma de sustentabilidade; e deverá ser livre de solventes e odor.

As superfícies a pintar serão cuidadosamente limpas e convenientemente preparadas para o tipo de pintura a que se destinam.

A eliminação da poeira deverá ser completa, tomando-se precauções especiais contra o levantamento de pó durante os trabalhos até que as tintas sequem inteiramente.

As superfícies só poderão ser pintadas quando perfeitamente secas.

Receberão três demãos, sendo que, cada demão de tinta somente poderá ser aplicada depois de obedecido a um intervalo de 24 (vinte e quatro) horas entre demãos sucessivas, possibilitando, assim, a perfeita secagem de cada uma delas.

Serão adotadas precauções especiais e proteções, tais como o uso de fitas adesivas de PVC e lonas plásticas, no sentido de evitar respingos de tinta em superfícies não destinadas à pintura.

As tintas aplicadas serão diluídas conforme orientação do fabricante e aplicadas nas proporções recomendadas. As camadas deverão ser uniformes, sem escorrimento, falhas ou marcas de pincéis. Pintura à base de látex acrílico de primeira linha.

13.2. GUIA PRÉ-FABRICADA DE CONCRETO

Será utilizado nos estacionamentos guia pré-fabricada de concreto, do tipo I: com 30 cm de altura, 100 cm de comprimento com canto superior arredondado e face externa ligeiramente inclinada.

Poderão ser adquiridas de fábricas de produtos pré-moldados, ou confeccioná-las em canteiro com o uso de fôrmas padronizadas para tal; deverá, pois, consultar qual traço será o mais recomendável, observar os processos de adensamento e cura.

14. ESQUADRIAS

14.1. ESQUADRIAS DE MADEIRA E FERRAGENS.

As portas deverão de espessura mínima de 35mm, encabeçadas com requadro de fechamento em madeira maciça.

Na execução do serviço, a madeira deverá ser de boa qualidade, seca e isenta de defeitos, tais como rachaduras, nós, escoriações, empenamento, etc.

As folhas respeitarão o padrão comercial: 82, 112 e etc.

AMPLIAÇÃO E ADEQUAÇÃO DO PSF SAMAMBAIA,
SANTA CECÍLIA – PB

Toda madeira que for utilizada em qualquer fase da obra e no canteiro de obras deverá ser possuir certificação FSC (Forest Stewardship Council) ou Conselho de Manejo Florestal. A comprovação através de documentos e nota fiscal deverá ser entregue para a fiscalização juntamente com a medição.

Todas as portas de madeira serão pintadas com esmalte sintético (livre de solvente) na cor branca.

Portas com visores de vidro nos locais definidos em projeto arquitetônico deverão ter acabamento adequado, com encabeçamento, rebaixo e guarnição de madeira para a fixação dos vidros laminados.

As ferragens para as portas de abrir deverão ser do tipo roseta, cromado.

Serão todas em acabamento cromado. As ferragens não poderão receber pintura.

As dobradiças deverão ser de latão e terão pino de bola de latão, para as portas pesadas terão arruela intermediária de desgaste.

As ferragens deverão ser executadas rigorosamente em perfeito acabamento, sem folgas ou emendas, nela inclusa seus rebaixos ou encaixes.

Deverão ser verificadas as cargas das peças a serem fixadas pelas ferragens, principalmente as dobradiças, que deverão ser suficientemente robustas, de fôrma a suportarem com folga, o regime de trabalho a que venham a ser submetidas.

Todas as chaves deverão possuir numeração correspondente às portas e serem fornecidas em duas vias.

Os vidros utilizados nas esquadrias deverão obedecer a NBR 11706 e NBR 7199.

14.2. ESQUADRIAS DE ALUMÍNIO E FERRAGENS.

14.2.1 ESQUADRIAS DE MADEIRA

As portas serão de madeira para pintura, do tipo semi-oca, nas dimensões 80 x 2,10 cm, incluso dobradiças de abrir.

14.2.2 – ESQUADRIAS DE FERRO

O gradil de ferro em barras quadradas será de aço 3/8 na vertical com espaçamento de 10 cm e duas barras chatas de 1” x 1/4” na horizontal aplicadas nas duas faces, inclusive portão.

14.2.3 – ESQUADRIAS DE ALUMÍNIO

Indicadas nos detalhes de esquadrias, as janelas serão em alumínio anodizado natural e as portas de alumínio anodizado na cor natural, com locais, características, dimensões, revestimentos indicados em projeto e no quadro de esquadrias (janelas e portas).

Normas: EB-1968/89 - Caixilho para edificação - janela (NBR-10821), MB-1226/89.

Janelas, fachadas-cortina e portas externas em edificação - penetração de água (NBR6486), MB-1227/89 - Janelas, fachadas-cortina e portas externas em edificação - resistência à carga de vento (NBR-6497).

O alumínio puro será do tipo H - metalúrgico - e obedecerá ao disposto na P-NB167/ABNT e na DIN-1712. A terminologia será regida pela TB-57/ABNT.

Os alumínios deverão ser anodizados, na cor Branca, de acordo com as normas da ABNT / NBR 12609 e NBR 9243 e a anodização será classe A18 (processo de oxidação anódico para proporcionar recobrimento de óxido pigmentado com espessura mínima de 18 micras), isento de defeitos. No caso de cortes após a anodização dos perfis, as superfícies sem anodização não poderão estar visíveis.

As ligas de alumínio - considerados os requisitos de aspecto decorativo, inércia química ou resistência à corrosão e resistência mecânica - serão selecionadas em total conformidade com os especificados nos projetos de arquitetura.

As serralherias de alumínio serão confeccionadas com perfis fabricados com liga de alumínio que apresentem as seguintes características:

- Limite de resistência à tração: 120 a 154 MPa
- Limite de escoamento: 63 a 119 MPa
- Alongamento (50 mm): 18% a 10% □ - Dureza (brinell) - 500/10: 48 a 68.

O acabamento das superfícies dos perfis de alumínio será caracterizado pelas definições dos projetos arquitetônicos e que sejam fabricadas com ligas de alumínio que apresentem bom aspecto decorativo, inércia química e resistência mecânica.

A execução será esmerada, evitando-se por todas as fôrmas e meios, emendas nas peças e nos encontros dos montantes verticais e horizontais. Terá vedação perfeita contra ventos e chuvas sendo que se apresentarem qualquer vazamento será imediatamente corrigido.

AMPLIAÇÃO E ADEQUAÇÃO DO PSF SAMAMBAIA,
SANTA CECÍLIA – PB

Os materiais a serem empregados deverão ser de boa qualidade, novos, limpos, **perfeitamente** desempenados e sem nenhum defeito de fabricação ou falhas de laminação com acabamento superficial uniforme, isento de riscos, manchas, faixas, atritos e/ou outros defeitos.

Os quadros serão **perfeitamente** esquadriados, tendo os ângulos soldados bem esmerilhados ou limados, permanecendo sem rebarbas ou saliências de soldas. As esquadrias não serão jamais forçadas nos rasgos porventura fora de esquadro, ou de escassas dimensões. Haverá especial cuidado para que as armações não sofram distorções quando aparafusadas aos chumbadores.

As barras e os perfis serão extrudados necessariamente na liga ABNT 6063-T5 e as roldanas, fechos, recolhedores, escovas de vedação, guarnições de EPDM, comandos, alças e demais acessórios deverão ser de primeira qualidade proporcionando funcionamento preciso, suave e silencioso ao conjunto por longo tempo.

Para execução das esquadrias, deverão ser feitos preliminarmente os levantamentos e medições no local para conferi-las nos projetos, posteriormente, assentar as esquadrias nos vãos e locais indicados, observando prumo e nível das mesmas, bem como pelo seu perfeito funcionamento.

Todas as esquadrias fornecidas à obra deverão ter embalagem de proteção em papel crepe, serão transportadas e estocadas com sarrafos de madeira entre as peças e manuseadas com o maior cuidado, uma vez que não serão aceitas esquadrias com arranhões, vestígios de pancadas ou pressões etc. A retirada da embalagem de proteção só será efetuada no momento da colocação da esquadria.

Todas as esquadrias de alumínio (utilizadas nas divisórias dos sanitários) deverão possuir trincos para fechamento interno.

Os guichês de alumínio terão trinco borboleta niquelado cromado.

As portas de alumínio terão cor branca, completa, com caixilhos, dobradiças, roldanas e fechadura.

Os vidros utilizados nas esquadrias deverão obedecer a NBR 11706 e NBR 7199.

15. SOLEIRAS/RODAPÉS/PINGADEIRAS

As soleiras e pingadeiras deverão ser em granito cinza, polido e impermeabilizado, com espessura mínima de 2cm, nas dimensões exatas dos vãos.

Os rodapés deverão ser dos mesmos materiais que estiver especificado o piso do ambiente (ver detalhes); A altura será 10cm.

AMPLIAÇÃO E ADEQUAÇÃO DO PSF SAMAMBAIA,
SANTA CECÍLIA – PB

16. BANCADA, LAVATÓRIOS E CUBA EM INOX.

A bancada da cozinha deverá ser em granito cinza andorinha de 1,40 X 0,60 m com uma cuba em aço inox, sifão cromado, válvula cromada, torneira em aço inox, inclusive com rodapia de 10 cm.

Os lavatórios serão de louça branca suspensa nas dimensões de 29,5X 39 cm, padrão popular.

17. APARELHOS E ACESSÓRIOS SANITÁRIOS

Seguir o projeto hidráulico e detalhes do projeto arquitetônico.

- Lavatório pequeno 29,5X 39 cm, na cor branca;
- Bacia sanitária sifonada com caixa acoplada louça branco gelo;
- Papeleira de parede em metal cromado;
- Barra de apoio reta, em alumínio com 70 cm;
- Assento sanitário convencional;
- Os registros de gaveta serão do tipo latão roscável com 1” conforme indicação no projeto;
- Os registros de pressão serão de PVC soldável de 25 mm.

18. INSTALAÇÕES ELÉTRICAS

As luminárias serão do tipo arandela com foco duplo em alumínio escovado na cor branca, inclusive com lâmpadas alógenas refletoras.

Serão utilizadas, também, luminárias do tipo plafon de led com 12 W.

19. COBERTURA

19.1. TELHA DE FIBROCIMENTO

Parte da cobertura deverá ser executado com telhas de fibrocimento, com espessura de 6 mm e inclinação maior que 10%.

A coberta da garagem será em telha metálica em chapa de aço galvanizado.

AMPLIAÇÃO E ADEQUAÇÃO DO PSF SAMAMBAIA,
SANTA CECÍLIA – PB

□ **Condições Gerais:**

Só poderão ser aplicados telhas e acessórios de fabricantes que tenham o certificado de qualidade ISO 9000 ou superior ou atestado do IPT ou outro que atenda as normas da ABNT, no que couber.

Os serviços a serem executados, bem como, os materiais empregados nas obras deverão obedecer às normas pertinentes da A.B.N.T – NR-18 – SECÇÃO 18.18 – (SERVIÇOS EM TELHADOS).

Será obedecido rigorosamente às prescrições do fabricante no que diz respeito aos cuidados com relação a cortes, inclinações, beirais, vãos livres, recobrimentos laterais, longitudinais, fixações, uso de rufos e demais acessórios conforme recomendações do fabricante.

Deverão ser obedecidas as indicações do fabricante no que diz respeito aos cuidados a serem tomados durante o manuseio, transporte das peças até sua colocação, sentido de montagem, corte de cantos, furação, fixação, vão livre máximo, etc.

A inclinação da cobertura deverá ser obtida através da posição correta dos seus apoios e de sua inclinação.

Não será permitido o uso de 02 ou mais telhas para cobrir um vão, se o mesmo puder ser coberto com 01 (uma).

Toda a fixação de pingadeiras, calhas e rufos na alvenaria deverá ser feita com a utilização de bucha de nylon, parafusos zincados - cabeça panela e arruela lisa zincada.

Serão obedecidas rigorosamente as prescrições do fabricante no que diz a respeito a cuidados quanto aos cortes, inclinações, beirais, vãos livres, recobrimento laterais, longitudinais, fixações, uso de rufos e demais acessórios.

São consideradas partes do item de cobertura, elementos de fixação, apoios, suporte de abas, tirantes de contraventamento, afastadores, travas, peças complementares, cumeeiras, terminais de abas planas, rufos, tampões, placas pingadeiras, ralos tipo abacaxi quando necessários.

20. LIMPEZA DE OBRA

Limpeza geral final de pisos, paredes, vidros, equipamentos (louças, metais, etc.) e áreas externas, inclusive jardins.

Para a limpeza deverá ser usada de modo geral água e sabão neutro: o uso de detergentes, solventes e removedores químicos deverão ser restritos e feitos de modo a não causar PISO TÁTIL

AMPLIAÇÃO E ADEQUAÇÃO DO PSF SAMAMBAIA,
SANTA CECÍLIA – PB

Na calçada externa (ver detalhe) deverá ser utilizado piso em placa de concreto tátil 30x30cm, alerta, cor terracota (vermelho), conforme NBR/ABNT 9050.

21. ELEMENTO VAZADO (COBOGÓ)

Elemento vazado (cobogó) de cimento bruto, 39x39x10cm,

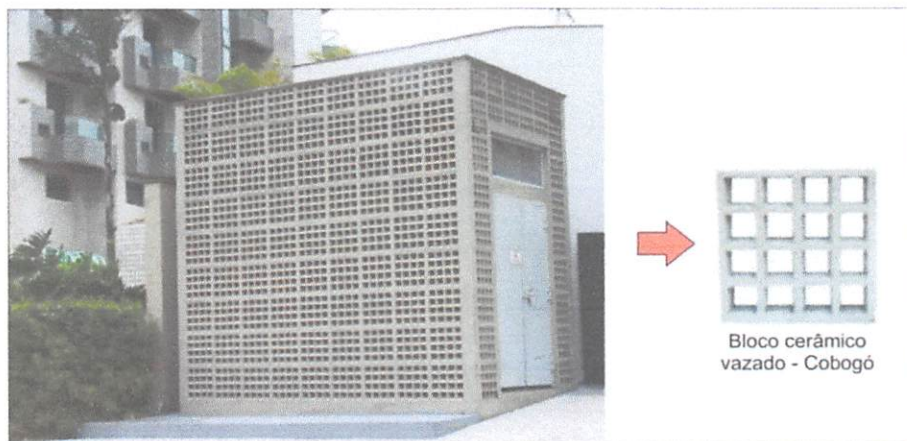

22. HABITE-SE E “AS BUILT”

Ao final dos serviços, a instituição responsável pela obra deverá requerer junto a Prefeitura do referido Município, habite-se junto ao ISS, a CND – Certidão Negativa de Débitos, e os demais documentos necessários para a regularização da obra.

Antes da entrega definitiva da obra, deverá ser solicitado o respectivo “as built”, sendo que a sua elaboração deverá obedecer ao seguinte roteiro:

1º) representação sobre as plantas dos diversos projetos, denotando como os serviços resultaram após a sua execução; (As retificações dos projetos deverão ser feitas sobre cópias dos originais, devendo constar, acima do selo de cada prancha, a alteração e respectiva data.).

2º) O “as built” consistirá em expressar todas as modificações, acréscimos ou reduções havidas durante a construção, e cujos procedimentos tenham sido de acordo com o previsto pelas Disposições Gerais deste Memorial.

Deverá ser:

✓ Fornecido “as built” de todas as instalações executadas (água, esgoto, dados, telefone, iluminação, segurança e incêndio, automação e controle, entre outros);

AMPLIAÇÃO E ADEQUAÇÃO DO PSF SAMAMBAIA,
SANTA CECÍLIA – PB

- ✓ Testados e feitos os ajustes finais em todos os equipamentos e instalações;
- ✓ Revisados todos os materiais de acabamento, sendo feitos os reparos finais ou substituição, se necessário;
- ✓ Providenciada a carta de “Habite-se”/Alvará de Funcionamento e os demais certificados das Concessionárias locais;

23. AMBIENTES DA AMPLIAÇÃO

AMBIENTES	ÁREAS (M ²)
WC FEM	2,63
WC MASC	2,64
PERGOLADO	1,43
WC CONSULTÓRIO ENFERMAGEM	25,16
WC FUNCIONÁRIOS	2,01
HALL	1,99
REFEITÓRIO	8,01
COORDENAÇÃO	7,00
DESPENSA	2,16
COZINHA	8,09
DEPÓSITO LIXO	3,25
COORDENAÇÃO	7,00
TOTAL	71,37

AUTOR DO PROJETO:

Documento assinado digitalmente
 BRAULIO WESKLYS ESTEVAM DE AGUIAR
Data: 18/04/2024 15:39:41-0300
Verifique em <https://validar.iti.gov.br>

BRAÚLIO WESKLYNS ESTEVAM AGUIAR
ENGENHEIRO CIVIL – CREA-PB 162.020.901-2

AMPLIAÇÃO E ADEQUAÇÃO DO PSF SAMAMBAIA,
SANTA CECÍLIA – PB

ANEXO I

PLACA OBRIGATÓRIA DE OBRA

A placa deverá conter inscrições de acordo com as seguintes orientações:

- A dimensão mínima da placa deverá ser de 1,0 m x 1,50m;
- Tanto as letras (em fonte ariel) quanto os logotipos (conforme modelo abaixo) deverão ter tamanhos proporcionais ao tamanho da placa;
- As cores das letras deverão ser de tonalidade escura em contraste com o fundo claro;
- A placa deverá permanecer no local até a inauguração da obra.

CONTRATAÇÃO DE EMPRESA PARA EXECUÇÃO DE PAVIMENTAÇÃO EM PARALELEPÍPEDO E INTERTRAVADO NA RUA DA CRECHE - PRAÇA DO JACARÉ	
Valor da Obra:	Agentes Participantes: Poder Público Municipal
Município: Santa Cecília - PB	Início da Obra:
Obra: Reforma e Ampliação do PSF II Samambaia, no Município de Santa Cecília - PB	Final da Obra:
Contrato:	
Empresa Contratada	Timbre do Órgão contratante

PREFEITURA MUNICIPAL DE SANTA CECÍLIA - PB
CNPJ: 01.612.643/0001-59



Obra
CONTRATAÇÃO DE EMPRESA PARA REFORMA E AMPLIAÇÃO DO PSF II -
SAMAMBAIA NO MUNÍCIPIO DE SANTA CECÍLIA - PB (PRIMEIRA ETAPA)

Bancos
SINAPI - 02/2024 - Paraíba
SBC - 03/2024 - Paraíba
ORSE - 12/2023 - Sergipe

B.D.I.
Padrão - 21,23%

Encargos Sociais
Não Desonerado: 0,00%

Orçamento Sintético

Item	Código	Banco	Descrição	Und	Quant.	Valor Unit	Valor Unit com BDI	Total	Peso (%)
1			SERVIÇOS PRELIMINARES		1			1.230,26	1,03 %
1.1	00092	Próprio	PLACA INDICATIVA DE OBRA	m²	1	315,44	382,40	382,40	0,32 %
1.2	97622	SINAPI	DEMOLIÇÃO DE ALVENARIA DE BLOCO FURADO, DE FORMA MANUAL, SEM REAPROVEITAMENTO. AF_12/2017	m³	13,92	50,25	60,91	847,86	0,71 %
2			MOVIMENTO DE TERRA		1			1.182,18	0,99 %
2.1	93358	SINAPI	ESCAVAÇÃO MANUAL DE VALA COM PROFUNDIDADE MENOR OU IGUAL A 1,30 M. AF_02/2021	m³	4,46	76,11	92,26	411,47	0,35 %
2.2	96995	SINAPI	REATERRO MANUAL APILOADO COM SOQUETE. AF_10/2017	m³	13,78	46,14	55,93	770,71	0,65 %
3			FUNDAÇÕES		1			14.896,56	12,52 %
3.1			SAPATAS		1			5.545,15	4,66 %
3.1.1	96616	SINAPI	LASTRO DE CONCRETO MAGRO, APLICADO EM BLOCOS DE COROAMENTO OU SAPATAS. AF_08/2017	m³	0,222	599,99	727,36	161,47	0,14 %
3.1.2	6456	ORSE	Concreto Armado fck=21,0MPa, usinado, bombeado, adensado e lançado, para Uso Geral, com formas planas em compensado resinado 12mm (05 usos)	m³	1,82	2.440,05	2.958,07	5.383,68	4,53 %
3.2			VIGAS BALDRAME		1			9.351,41	7,86 %
3.2.1	103326	SINAPI	ALVENARIA DE VEDAÇÃO DE BLOCOS CERÂMICOS FURADOS NA VERTICAL DE 19X19X39 CM (ESPESSURA 19 CM) E ARGAMASSA DE ASSENTAMENTO COM PREPARO EM BETONEIRA. AF_12/2021	m²	24,52	82,73	100,29	2.459,11	2,07 %
3.2.2	6456	ORSE	Concreto Armado fck=21,0MPa, usinado, bombeado, adensado e lançado, para Uso Geral, com formas planas em compensado resinado 12mm (05 usos)	m³	2,33	2.440,05	2.958,07	6.892,30	5,79 %
4			SUPERESTRUTURA		1			23.540,59	19,79 %
4.1			PILARES		1			5.750,48	4,83 %
4.1.1	6456	ORSE	Concreto Armado fck=21,0MPa, usinado, bombeado, adensado e lançado, para Uso Geral, com formas planas em compensado resinado 12mm (05 usos)	m³	1,944	2.440,05	2.958,07	5.750,48	4,83 %

PREFEITURA MUNICIPAL DE SANTA CECÍLIA - PB
CNPJ: 01.612.643/0001-59

4.2		VIGAS					7.543,07	6,34 %
4.2.1	6456 ORSE	Concreto Armado fck=21,0MPa, usinado, bombeado, adensado e lançado, para Uso Geral, com formas planas em compensado resinado 12mm (05 usos)	m³	2,55	2.440,05	2.958,07	7.543,07	6,34 %
4.3		VERGAS					2.187,73	1,84 %
4.3.1	93184 SINAPI	VERGA PRÉ-MOLDADA PARA PORTAS COM ATÉ 1,5 M DE VÃO. AF_03/2016	M	13,76	32,92	39,90	549,02	0,46 %
4.3.2	93184 SINAPI	VERGA PRÉ-MOLDADA PARA PORTAS COM ATÉ 1,5 M DE VÃO. AF_03/2016	M	17,76	32,92	39,90	708,62	0,60 %
4.3.3	93194 SINAPI	CONTRAVERGA PRÉ-MOLDADA PARA VÃOS DE ATÉ 1,5 M DE COMPRIMENTO. AF_03/2016	M	17,76	43,20	52,37	930,09	0,78 %
4.4		LAJES					8.059,31	6,77 %
4.4.1	101964 SINAPI	LAJE PRÉ-MOLDADA UNIDIRECIONAL, BIAPOIADA, PARA FORRO, ENCHIMENTO EM CERÂMICA, VIGOTA CONVENCIONAL, ALTURA TOTAL DA LAJE (ENCHIMENTO+CAPA) = (8+3). AF_11/2020	m²	41,26	161,13	195,33	8.059,31	6,77 %
5		SISTEMA DE VEDAÇÃO VERTICAL					16.986,28	14,28 %
5.1		ELEMENTOS VAZADOS					966,25	0,81 %
5.1.1	101161 SINAPI	ALVENARIA DE VEDAÇÃO COM ELEMENTO VAZADO DE CONCRETO (COBOGÓ) DE 7X50X50CM E ARGAMASSA DE ASSENTAMENTO COM PREPARO EM BETONEIRA. AF_05/2020	m²	3,84	207,57	251,63	966,25	0,81 %
5.2		ALVENARIA DE VEDAÇÃO					16.020,03	13,47 %
5.2.1	103328 SINAPI	ALVENARIA DE VEDAÇÃO DE BLOCOS CERÂMICOS FURADOS NA HORIZONTAL DE 9X19X19 CM (ESPESSURA 9 CM) E ARGAMASSA DE ASSENTAMENTO COM PREPARO EM BETONEIRA. AF_12/2021	m²	163,62	80,77	97,91	16.020,03	13,47 %
6		ESQUADRIAS					13.542,31	11,38 %
6.1		PORTAS DE MADEIRA					3.271,89	2,75 %
6.1.1	90822 SINAPI	PORTA DE MADEIRA PARA PINTURA, SEMI-OCA (LEVE OU MÉDIA), 80X210CM, ESPESSURA DE 3,5CM, INCLUSO DOBRADIÇAS - FORNECIMENTO E INSTALAÇÃO. AF_12/2019	UN	5	362,45	439,39	2.198,95	1,85 %
6.1.2	90823 SINAPI	PORTA DE MADEIRA PARA PINTURA, SEMI-OCA (LEVE OU MÉDIA), 90X210CM, ESPESSURA DE 3,5CM, INCLUSO DOBRADIÇAS - FORNECIMENTO E INSTALAÇÃO. AF_12/2019	UN	2	443,35	537,47	1.074,94	0,90 %
6.2		PORTA DE FERRO					10.270,42	8,63 %
6.2.1	3958 ORSE	Gradil de ferro em barras quadradas de aço 3/8" na vertical, espaçamento 10cm, e duas barras chatas de 1" x 1/4" na horizontal aplicadas nas duas faces, inclusive portão	m²	27,92	185,32	224,66	6.272,50	5,27 %

PREFEITURA MUNICIPAL DE SANTA CECÍLIA - PB
CNPJ: 01.612.643/0001-59

6.2.2	8900 ORSE	Portão de ferro de abrir com uma folha, com barra quadrada de 1/2" na vertical, uma barra de quadrada de 1/2" na horizontal e quadro com barra de ferro de 1/2", inclusive dobradiças, ferrolhos e chumbadores com parafusos	m²	5,04	654,33	793,24	3.997,92	3,36 %
6.3		JANELAS DE ALUMÍNIO		1			0,00	0,00 %
7		SISTEMAS DE COBERTURA		1			3.648,81	3,07 %
7.1	92543 SINAPI	TRAMA DE MADEIRA COMPOSTA POR TERÇAS PARA TELHADOS DE ATÉ 2 ÁGUAS PARA TELHA ONDULADA DE FIBROCIMENTO, METÁLICA, PLÁSTICA OU TERMOACÚSTICA, INCLUSO TRANSPORTE VERTICAL. AF_07/2019	m²	35,91	19,03	23,07	828,44	0,70 %
7.2	94207 SINAPI	TELHAMENTO COM TELHA ONDULADA DE FIBROCIMENTO E = 6 MM, COM RECOBRIMENTO LATERAL DE 1/4 DE ONDA PARA TELHADO COM INCLINAÇÃO MAIOR QUE 10°, COM ATÉ 2 ÁGUAS, INCLUSO IÇAMENTO. AF_07/2019	m²	35,91	64,79	78,54	2.820,37	2,37 %
8		IMPERMEABILIZAÇÃO		1			487,39	0,41 %
8.1	98557 SINAPI	IMPERMEABILIZAÇÃO DE SUPERFÍCIE COM EMULSÃO ASFÁLTICA, 2 DEMÃOS AF_06/2018	m²	8,5	47,30	57,34	487,39	0,41 %
9		REVESTIMENTO INTERNO E EXTERNO		1			23.162,32	19,47 %
9.1	87879 SINAPI	CHAPISCO APLICADO EM ALVENARIAS E ESTRUTURAS DE CONCRETO INTERNAS, COM COLHER DE PEDREIRO. ARGAMASSA TRAÇO 1:3 COM PREPARO EM BETONEIRA 400L. AF_10/2022	M2	327,24	3,94	4,77	1.560,93	1,31 %
9.2	87535 SINAPI	EMBOÇO, PARA RECEBIMENTO DE CERÂMICA, EM ARGAMASSA TRAÇO 1:2:8, PREPARO MECÂNICO COM BETONEIRA 400L, APLICADO MANUALMENTE EM FACES INTERNAS DE PAREDES, PARA AMBIENTE COM ÁREA MAIOR QUE 10M2, ESPESSURA DE 20MM, COM EXECUÇÃO DE TALISCAS. AF_06/2014	M2	85,27	30,21	36,62	3.122,58	2,62 %
9.3	87529 SINAPI	MASSA ÚNICA, PARA RECEBIMENTO DE PINTURA, EM ARGAMASSA TRAÇO 1:2:8, PREPARO MECÂNICO COM BETONEIRA 400L, APLICADA MANUALMENTE EM FACES INTERNAS DE PAREDES, ESPESSURA DE 20MM, COM EXECUÇÃO DE TALISCAS. AF_06/2014	m²	241,97	34,92	42,33	10.242,59	8,61 %
9.4	87275 SINAPI	REVESTIMENTO CERÂMICO PARA PAREDES INTERNAS COM PLACAS TIPO ESMALTADA EXTRA DE DIMENSÕES 33X45 CM APLICADAS EM AMBIENTES DE ÁREA MAIOR QUE 5 M² A MEIA ALTURA DAS PAREDES. AF_06/2014	M2	85,27	79,68	96,59	8.236,22	6,92 %
10		SISTEMA DE PISO		1			5.670,23	4,77 %
10.1	87632 SINAPI	CONTRAPISO EM ARGAMASSA TRAÇO 1:4 (CIMENTO E AREIA), PREPARO MANUAL, APLICADO EM ÁREAS SECAS SOBRE LAJE, ADERIDO, ACABAMENTO NÃO REFORÇADO, ESPESSURA 3CM. AF_07/2021	M2	45,94	42,26	51,23	2.353,50	1,98 %

PREFEITURA MUNICIPAL DE SANTA CECÍLIA - PB
CNPJ: 01.612.643/0001-59

10.2	87251 SINAPI	REVESTIMENTO CERÂMICO PARA PISO COM PLACAS TIPO ESMALTADA EXTRA DE DIMENSÕES 45X45 CM APLICADA EM AMBIENTES DE ÁREA MAIOR QUE 10 M2. AF_06/2014	M2	41,1	56,38	68,34	2.808,77	2,36 %
10.3	104162 SINAPI	PISO EM GRANILITE, MARMORITE OU GRANITINA EM AMBIENTES INTERNOS, COM ESPESSURA DE 8 MM, INCLUSO MISTURA EM BETONEIRA, COLOCAÇÃO DAS JUNTAS, APLICAÇÃO DO PISO, 4 POLIMENTOS COM POLITRIZ, ESTUCAMENTO, SELADOR E CERA. AF_06/2022	m²	3	139,67	169,32	507,96	0,43 %
11		PINTURAS E ACABAMENTOS		1			6.463,78	5,43 %
11.1	100744 SINAPI	PINTURA COM TINTA ALQUÍDICA DE ACABAMENTO (ESMALTE SINTÉTICO BRILHANTE) APLICADA A ROLO OU PINCEL SOBRE PERFIL METÁLICO EXECUTADO EM FÁBRICA (POR DEMÃO). AF_01/2020	m²	57,32	9,58	11,61	665,48	0,56 %
11.2	88489 SINAPI	APLICAÇÃO MANUAL DE PINTURA COM TINTA LÁTEX ACRÍLICA EM PAREDES, DUAS DEMÃOS. AF_06/2014	M2	241,97	13,57	16,45	3.980,40	3,35 %
11.3	88488 SINAPI	APLICAÇÃO MANUAL DE PINTURA COM TINTA LÁTEX ACRÍLICA EM TETO, DUAS DEMÃOS. AF_06/2014	M2	41,26	15,45	18,73	772,79	0,65 %
11.4	88411 SINAPI	APLICAÇÃO MANUAL DE FUNDO SELADOR ACRÍLICO EM PANOS COM PRESENÇA DE VÃOS DE EDIFÍCIOS DE MÚLTIPLOS PAVIMENTOS. AF_06/2014	M2	283,23	3,05	3,69	1.045,11	0,88 %
12		INSTALAÇÕES HIDRÁULICA		1			1.367,12	1,15 %
12.1		REDE DE DISTRIBUIÇÃO		1			1.367,12	1,15 %
12.1.1	1200 ORSE	Ponto de água fria embutido, c/material pvc rígido soldável Ø 25mm	un	6	114,99	139,40	836,40	0,70 %
12.1.2	89972 SINAPI	KIT DE REGISTRO DE GAVETA BRUTO DE LATÃO ¾", INCLUSIVE CONEXÕES, ROSCÁVEL, INSTALADO EM RAMAL DE ÁGUA FRIA - FORNECIMENTO E INSTALAÇÃO. AF_12/2014	UN	2	52,98	64,22	128,44	0,11 %
12.1.3	94793 SINAPI	REGISTRO DE GAVETA BRUTO, LATÃO, ROSCÁVEL, 1 1/4", COM ACABAMENTO E CANOPLA CROMADOS - FORNECIMENTO E INSTALAÇÃO. AF_08/2021	UN	2	165,92	201,14	402,28	0,34 %
13		INSTALAÇÕES SANITÁRIA		1			1.174,64	0,99 %
13.1		TUBOS E CONEXÕES		1			1.174,64	0,99 %
13.1.1	1679 ORSE	Ponto de esgoto com tubo de pvc rígido soldável de Ø 40 mm (lavatórios, mictórios, ralos sifonados, etc...)	un	3	73,57	89,18	267,54	0,22 %
13.1.2	1678 ORSE	Ponto de esgoto com tubo de pvc rígido soldável de Ø 50 mm (pias de cozinha, máquinas de lavar, etc...)	un	1	114,99	139,40	139,40	0,12 %
13.1.3	1683 ORSE	Ponto de esgoto com tubo de pvc rígido soldável de Ø 100 mm (vaso sanitário)	pt	2	105,21	127,54	255,08	0,21 %
13.1.4	89709 SINAPI	RALO SIFONADO, PVC, DN 100 X 40 MM, JUNTA SOLDÁVEL, FORNECIDO E INSTALADO EM RAMAL DE DESCARGA OU EM RAMAL DE ESGOTO SANITÁRIO. AF_08/2022	UN	3	17,77	21,54	64,62	0,05 %

PREFEITURA MUNICIPAL DE SANTA CECÍLIA - PB
CNPJ: 01.612.643/0001-59

13.1.5	98102 SINAPI	CAIXA DE GORDURA SIMPLES, CIRCULAR, EM CONCRETO PRÉ-MOLDADO, DIÂMETRO INTERNO = 0,4 M, ALTURA INTERNA = 0,4 M. AF_12/2020	UN	2	184,78	224,00	448,00	0,38 %
14		LOUÇAS, ACESSÓRIOS E METAIS		1			1.696,28	1,43 %
14.1		WCs		1			1.696,28	1,43 %
14.1.1	86888 SINAPI	VASO SANITÁRIO SIFONADO COM CAIXA ACOPLADA LOUÇA BRANCA - FORNECIMENTO E INSTALAÇÃO. AF_01/2020	UN	2	480,63	582,66	1.165,32	0,98 %
14.1.2	95544 SINAPI	PAPELEIRA DE PAREDE EM METAL CROMADO SEM TAMPA, INCLUSO FIXAÇÃO. AF_01/2020	UN	2	32,47	39,36	78,72	0,07 %
14.1.3	100849 SINAPI	ASSENTO SANITÁRIO CONVENCIONAL - FORNECIMENTO E INSTALACAO. AF_01/2020	UN	2	41,46	50,26	100,52	0,08 %
14.1.4	86904 SINAPI	LAVATÓRIO LOUÇA BRANCA SUSPENSO, 29,5 X 39CM OU EQUIVALENTE, PADRÃO POPULAR - FORNECIMENTO E INSTALAÇÃO. AF_01/2020	UN	2	145,07	175,86	351,72	0,30 %
14.2		COZINHA		1			0,00	0,00 %
15		INSTALAÇÕES ELÉTRICAS		1			3.776,12	3,17 %
15.1	104473 SINAPI	COMPOSIÇÃO PARAMÉTRICA DE PONTO ELÉTRICO DE ILUMINAÇÃO, COM INTERRUPTOR SIMPLES, EM EDIFÍCIO RESIDENCIAL COM ELETRODUTO EMBUTIDO EM RASGOS NAS PAREDES, INCLUSO TOMADA, ELETRODUTO, CABO, RASGO E CHUMBAMENTO (SEM LUMINÁRIA E LÂMPADA). AF_11/2022	UN	10	138,20	167,53	1.675,30	1,41 %
15.2	104475 SINAPI	COMPOSIÇÃO PARAMÉTRICA DE PONTO ELÉTRICO DE TOMADA DE USO GERAL 2P+T (10A/250V) EM EDIFÍCIO RESIDENCIAL COM ELETRODUTO EMBUTIDO EM RASGOS NAS PAREDES, INCLUSO TOMADA, ELETRODUTO, CABO, RASGO, QUEBRA E CHUMBAMENTO. AF_11/2022	UN	7	122,50	148,50	1.039,50	0,87 %
15.3	101891 SINAPI	DISJUNTOR MONOPOLAR TIPO NEMA, CORRENTE NOMINAL DE 35 ATÉ 50A - FORNECIMENTO E INSTALAÇÃO. AF_10/2020	UN	2	26,02	31,54	63,08	0,05 %
15.4	101876 SINAPI	QUADRO DE DISTRIBUIÇÃO DE ENERGIA EM PVC, DE EMBUTIR, SEM BARRAMENTO, PARA 6 DISJUNTORES - FORNECIMENTO E INSTALAÇÃO. AF_10/2020	UN	1	92,59	112,24	112,24	0,09 %
15.5	060987 SBC	LUMINARIA PAINEL PLAFON LED 12W 3000K 17cm BRILIA 438237	UN	10	73,09	88,60	886,00	0,74 %
16		SERVIÇOS FINAIS		1			132,76	0,11 %
16.1	2450 ORSE	Limpeza geral	m²	45,94	2,39	2,89	132,76	0,11 %
							Total sem BDI	98.133,91
							Total do BDI	20.823,72
							Total Geral	118.957,63

PREFEITURA MUNICIPAL DE SANTA CECÍLIA - PB
CNPJ: 01.612.643/0001-59

Documento assinado digitalmente



BRAULIO WESKLYS ESTEVAM DE AGUIAR
Data: 18/04/2024 15:39:41-0300
Verifique em <https://validar.iti.gov.br>

Bráulio Wesklys Estevam de Aguiar
Engº Civil: 162020901-2

AVENIDA SANTA CECÍLIA, 214 CENTRO - SANTA CECÍLIA / PB

PREFEITURA MUNICIPAL DE SANTA CECÍLIA - PB
CNPJ: 01.612.643/0001-59



Obra
CONTRATAÇÃO DE EMPRESA PARA REFORMA E AMPLIAÇÃO DO PSF II -
SAMAMBAIA NO MUNICÍPIO DE SANTA CECÍLIA - PB (PRIMEIRA ETAPA)

Bancos
SINAPI - 02/2024 - Paraíba
SBC - 03/2024 - Paraíba
ORSE - 12/2023 - Sergipe

B.D.I.
Padrão - 21,23%

Encargos Sociais
Não Desonerado: 0,00%

Orçamento Sintético

Item	Código Banco	Descrição	Und	Quant.	Valor Unit	Valor Unit com BDI	Total	Peso (%)
1		SERVIÇOS PRELIMINARES		1			1.230,26	1,03 %
1.1	00092 Próprio	PLACA INDICATIVA DE OBRA	m²	1	315,44	382,40	382,40	0,32 %
Local		Descrição		Fórmula			Quantidade	
				1*1			1,0000000	
1.2	97622 SINAPI	DEMOLIÇÃO DE ALVENARIA DE BLOCO FURADO, DE FORMA MANUAL, SEM REAPROVEITAMENTO. AF_12/2017	m³	13,92	50,25	60,91	847,86	0,71 %
Local		Descrição		Fórmula			Quantidade	
				13,92*1			13,9200000	
2		MOVIMENTO DE TERRA		1			1.182,18	0,99 %
2.1	93358 SINAPI	ESCAVAÇÃO MANUAL DE VALA COM PROFUNDIDADE MENOR OU IGUAL A 1,30 M. AF_02/2021	m³	4,46	76,11	92,26	411,47	0,35 %
Local		Descrição		Fórmula			Quantidade	
				124,60*0,40*0,50			24,9200000	
2.2	96995 SINAPI	REATERRO MANUAL APILOADO COM SOQUETE. AF_10/2017	m³	13,78	46,14	55,93	770,71	0,65 %
Local		Descrição		Fórmula			Quantidade	
				13,78*1			13,7800000	
3		FUNDAÇÕES		1			14.896,56	12,52 %
3.1		SAPATAS		1			5.545,15	4,66 %
3.1.1	96616 SINAPI	LASTRO DE CONCRETO MAGRO, APLICADO EM BLOCOS DE COROAMENTO OU SAPATAS. AF_08/2017	m³	0,222	599,99	727,36	161,47	0,14 %
Local		Descrição		Fórmula			Quantidade	
				,27-,048			0,2220000	
3.1.2	6456 ORSE	Concreto Armado fck=21,0MPa, usinado, bombeado, adensado e lançado, para Uso Geral, com formas planas em compensado resinado 12mm (05 usos)	m³	1,82	2.440,05	2.958,07	5.383,68	4,53 %
Local		Descrição		Fórmula			Quantidade	

PREFEITURA MUNICIPAL DE SANTA CECÍLIA - PB
CNPJ: 01.612.643/0001-59

			2,01-,19				1,8200000	
3.2		VIGAS BALDRAME		1			9.351,41	7,86 %
3.2.1	103326 SINAPI	ALVENARIA DE VEDAÇÃO DE BLOCOS CERÂMICOS FURADOS NA VERTICAL DE 19X19X39 CM (ESPESSURA 19 CM) E ARGAMASSA DE ASSENTAMENTO COM PREPARO EM BETONEIRA. AF_12/2021	m²	24,52	82,73	100,29	2.459,11	2,07 %
Local		Descrição	Fórmula				Quandade	
			124,60*0,30				37,3800000	
3.2.2	6456 ORSE	Concreto Armado fck=21,0MPa, usinado, bombeado, adensado e lançado, para Uso Geral, com formas planas em compensado resinado 12mm (05 usos)	m³	2,33	2.440,05	2.958,07	6.892,30	5,79 %
Local		Descrição	Fórmula				Quandade	
							0,0000000	
4		SUPERESTRUTURA		1			23.540,59	19,79 %
4.1		PILARES		1			5.750,48	4,83 %
4.1.1	6456 ORSE	Concreto Armado fck=21,0MPa, usinado, bombeado, adensado e lançado, para Uso Geral, com formas planas em compensado resinado 12mm (05 usos)	m³	1,944	2.440,05	2.958,07	5.750,48	4,83 %
Local		Descrição	Fórmula				Quandade	
			2,7*,72				1,9440000	
4.2		VIGAS		1			7.543,07	6,34 %
4.2.1	6456 ORSE	Concreto Armado fck=21,0MPa, usinado, bombeado, adensado e lançado, para Uso Geral, com formas planas em compensado resinado 12mm (05 usos)	m³	2,55	2.440,05	2.958,07	7.543,07	6,34 %
4.3		VERGAS		1			2.187,73	1,84 %
4.3.1	93184 SINAPI	VERGA PRÉ-MOLDADA PARA PORTAS COM ATÉ 1,5 M DE VÃO. AF_03/2016	M	13,76	32,92	39,90	549,02	0,46 %
Local		Descrição	Fórmula				Quandade	
			1,50*11+1,90				18,4000000	
4.3.2	93184 SINAPI	VERGA PRÉ-MOLDADA PARA PORTAS COM ATÉ 1,5 M DE VÃO. AF_03/2016	M	17,76	32,92	39,90	708,62	0,60 %
Local		Descrição	Fórmula				Quandade	
			(5*2,50)+(2*1,80)+(5*1,0)+(1,30*1)				22,4000000	
4.3.3	93194 SINAPI	CONTRAVERGA PRÉ-MOLDADA PARA VÃOS DE ATÉ 1,5 M DE COMPRIMENTO. AF_03/2016	M	17,76	43,20	52,37	930,09	0,78 %
4.4		LAJES		1			8.059,31	6,77 %

PREFEITURA MUNICIPAL DE SANTA CECÍLIA - PB
CNPJ: 01.612.643/0001-59

4.4.1	101964	SINAPI	LAJE PRÉ-MOLDADA UNIDIRECIONAL, BIAPOIADA, PARA FORRO, ENCHIMENTO EM CERÂMICA, VIGOTA CONVENCIONAL, ALTURA TOTAL DA LAJE (ENCHIMENTO+CAPA) = (8+3). AF_11/2020	m ²	41,26	161,13	195,33	8.059,31	6,77 %
Local			Descrição	Fórmula				Quandade	
				(13,56*7,20)+(2,15*14,92)				129,7100000	
5			SISTEMA DE VEDAÇÃO VERTICAL		1			16.986,28	14,28 %
5.1			ELEMENTOS VAZADOS		1			966,25	0,81 %
5.1.1	101161	SINAPI	ALVENARIA DE VEDAÇÃO COM ELEMENTO VAZADO DE CONCRETO (COBOGÓ) DE 7X50X50CM E ARGAMASSA DE ASSENTAMENTO COM PREPARO EM BETONEIRA. AF_05/2020	m ²	3,84	207,57	251,63	966,25	0,81 %
5.2			ALVENARIA DE VEDAÇÃO		1			16.020,03	13,47 %
5.2.1	103328	SINAPI	ALVENARIA DE VEDAÇÃO DE BLOCOS CERÂMICOS FURADOS NA HORIZONTAL DE 9X19X19 CM (ESPESSURA 9 CM) E ARGAMASSA DE ASSENTAMENTO COM PREPARO EM BETONEIRA. AF_12/2021	m ²	163,62	80,77	97,91	16.020,03	13,47 %
6			ESQUADRIAS		1			13.542,31	11,38 %
6.1			PORTAS DE MADEIRA		1			3.271,89	2,75 %
6.1.1	90822	SINAPI	PORTA DE MADEIRA PARA PINTURA, SEMI-OCA (LEVE OU MÉDIA), 80X210CM, ESPESSURA DE 3,5CM, INCLUSO DOBRADIÇAS - FORNECIMENTO E INSTALAÇÃO. AF_12/2019	UN	5	362,45	439,39	2.196,95	1,85 %
6.1.2	90823	SINAPI	PORTA DE MADEIRA PARA PINTURA, SEMI-OCA (LEVE OU MÉDIA), 90X210CM, ESPESSURA DE 3,5CM, INCLUSO DOBRADIÇAS - FORNECIMENTO E INSTALAÇÃO. AF_12/2019	UN	2	443,35	537,47	1.074,94	0,90 %
6.2			PORTA DE FERRO		1			10.270,42	8,63 %
6.2.1	3958	ORSE	Gradil de ferro em barras quadradas de aço 3/8" na vertical, espaçamento 10cm, e duas barras chatas de 1" x 1/4" na horizontal aplicadas nas duas faces, inclusive portão	m ²	27,92	185,32	224,66	6.272,50	5,27 %
6.2.2	8900	ORSE	Portão de ferro de abrir com uma folha, com barra quadrada de 1/2" na vertical, uma barra de quadrada de 1/2" na horizontal e quadro com barra de ferro de 1/2", inclusive dobradiças, ferrolhos e chumbadores com parafusos	m ²	5,04	654,33	793,24	3.997,92	3,36 %
6.3			JANELAS DE ALUMÍNIO		1			0,00	0,00 %
7			SISTEMAS DE COBERTURA		1			3.648,81	3,07 %
7.1	92543	SINAPI	TRAMA DE MADEIRA COMPOSTA POR TERÇAS PARA TELHADOS DE ATÉ 2 ÁGUAS PARA TELHA ONDULADA DE FIBROCIMENTO, METÁLICA, PLÁSTICA OU TERMOACÚSTICA, INCLUSO TRANSPORTE VERTICAL. AF_07/2019	m ²	35,91	19,03	23,07	828,44	0,70 %

PREFEITURA MUNICIPAL DE SANTA CECÍLIA - PB
CNPJ: 01.612.643/0001-59

7.2	94207 SINAPI	TELHAMENTO COM TELHA ONDULADA DE FIBROCIMENTO E = 6 MM, COM RECOBRIMENTO LATERAL DE 1/4 DE ONDA PARA TELHADO COM INCLINAÇÃO MAIOR QUE 10°, COM ATÉ 2 ÁGUAS, INCLUSO IÇAMENTO. AF_07/2019	m²	35,91	64,79	78,54	2.820,37	2,37 %
8		IMPERMEABILIZAÇÃO		1			487,39	0,41 %
8.1	98557 SINAPI	IMPERMEABILIZAÇÃO DE SUPERFÍCIE COM EMULSÃO ASFÁLTICA, 2 DEMÃOS AF_06/2018	m²	8,5	47,30	57,34	487,39	0,41 %
9		REVESTIMENTO INTERNO E EXTERNO		1			23.162,32	19,47 %
9.1	87879 SINAPI	CHAPISCO APLICADO EM ALVENARIAS E ESTRUTURAS DE CONCRETO INTERNAS, COM COLHER DE PEDREIRO. ARGAMASSA TRAÇO 1:3 COM PREPARO EM BETONEIRA 400L. AF_10/2022	M2	327,24	3,94	4,77	1.560,93	1,31 %
9.2	87535 SINAPI	EMBOÇO, PARA RECEBIMENTO DE CERÂMICA, EM ARGAMASSA TRAÇO 1:2:8, PREPARO MECÂNICO COM BETONEIRA 400L, APLICADO MANUALMENTE EM FACES INTERNAS DE PAREDES, PARA AMBIENTE COM ÁREA MAIOR QUE 10M2, ESPESSURA DE 20MM, COM EXECUÇÃO DE TALISCAS. AF_06/2014	M2	85,27	30,21	36,62	3.122,58	2,62 %
Local		Descrição	Fórmula				Quandade	
							85,2700000	
9.3	87529 SINAPI	MASSA ÚNICA, PARA RECEBIMENTO DE PINTURA, EM ARGAMASSA TRAÇO 1:2:8, PREPARO MECÂNICO COM BETONEIRA 400L, APLICADA MANUALMENTE EM FACES INTERNAS DE PAREDES, ESPESSURA DE 20MM, COM EXECUÇÃO DE TALISCAS. AF_06/2014	m²	241,97	34,92	42,33	10.242,59	8,61 %
Local		Descrição	Fórmula				Quandade	
							327,24-85,27	
							241,9700000	
9.4	87275 SINAPI	REVESTIMENTO CERÂMICO PARA PAREDES INTERNAS COM PLACAS TIPO ESMALTADA EXTRA DE DIMENSÕES 33X45 CM APLICADAS EM AMBIENTES DE ÁREA MAIOR QUE 5 M² A MEIA ALTURA DAS PAREDES. AF_06/2014	M2	85,27	79,68	96,59	8.236,22	6,92 %
Local		Descrição	Fórmula				Quandade	
							85,2700000	
10		SISTEMA DE PISO		1			5.670,23	4,77 %
10.1	87632 SINAPI	CONTRAPISO EM ARGAMASSA TRAÇO 1:4 (CIMENTO E AREIA), PREPARO MANUAL, APLICADO EM ÁREAS SECAS SOBRE LAJE, ADERIDO, ACABAMENTO NÃO REFORÇADO, ESPESSURA 3CM. AF_07/2021	M2	45,94	42,26	51,23	2.353,50	1,98 %
Local		Descrição	Fórmula				Quandade	
							45,94	
							45,9400000	

PREFEITURA MUNICIPAL DE SANTA CECÍLIA - PB
CNPJ: 01.612.643/0001-59

10.2	87251 SINAPI	REVESTIMENTO CERÂMICO PARA PISO COM PLACAS TIPO ESMALTADA EXTRA DE DIMENSÕES 45X45 CM APLICADA EM AMBIENTES DE ÁREA MAIOR QUE 10 M2. AF_06/2014	M2	41,1	56,38	68,34	2.808,77	2,36 %
Local		Descrição	Fórmula				Quandade	
							41,1000000	
10.3	104162 SINAPI	PISO EM GRANILITE, MARMORITE OU GRANITINA EM AMBIENTES INTERNOS, COM ESPESSURA DE 8 MM, INCLUSO MISTURA EM BETONEIRA, COLOCAÇÃO DAS JUNTAS, APLICAÇÃO DO PISO, 4 POLIMENTOS COM POLITRIZ, ESTUCAMENTO, SELADOR E CERA. AF_06/2022	m²	3	139,67	169,32	507,96	0,43 %
Local		Descrição	Fórmula				Quandade	
							3,0000000	
11		PINTURAS E ACABAMENTOS		1			6.463,78	5,43 %
11.1	100744 SINAPI	PINTURA COM TINTA ALQUÍDICA DE ACABAMENTO (ESMALTE SINTÉTICO BRILHANTE) APLICADA A ROLO OU PINCEL SOBRE PERFIL METÁLICO EXECUTADO EM FÁBRICA (POR DEMÃO). AF_01/2020	m²	57,32	9,58	11,61	665,48	0,56 %
Local		Descrição	Fórmula				Quandade	
							57,3200000	
11.2	88489 SINAPI	APLICAÇÃO MANUAL DE PINTURA COM TINTA LÁTEX ACRÍLICA EM PAREDES, DUAS DEMÃOS. AF_06/2014	M2	241,97	13,57	16,45	3.980,40	3,35 %
Local		Descrição	Fórmula				Quandade	
							241,9700000	
11.3	88488 SINAPI	APLICAÇÃO MANUAL DE PINTURA COM TINTA LÁTEX ACRÍLICA EM TETO, DUAS DEMÃOS. AF_06/2014	M2	41,26	15,45	18,73	772,79	0,65 %
Local		Descrição	Fórmula				Quandade	
							41,2600000	
11.4	88411 SINAPI	APLICAÇÃO MANUAL DE FUNDO SELADOR ACRÍLICO EM PANOS COM PRESENÇA DE VÃOS DE EDIFÍCIOS DE MÚLTIPLOS PAVIMENTOS. AF_06/2014	M2	283,23	3,05	3,69	1.045,11	0,88 %
Local		Descrição	Fórmula				Quandade	
							283,2300000	
12		INSTALAÇÕES HIDRÁULICA		1			1.367,12	1,15 %
12.1		REDE DE DISTRIBUIÇÃO		1			1.367,12	1,15 %
12.1.1	1200 ORSE	Ponto de água fria embutido, c/material pvc rígido soldável Ø 25mm	un	6	114,99	139,40	836,40	0,70 %

PREFEITURA MUNICIPAL DE SANTA CECÍLIA - PB
CNPJ: 01.612.643/0001-59

12.1.2	89972 SINAPI	KIT DE REGISTRO DE GAVETA BRUTO DE LATÃO ¾", INCLUSIVE CONEXÕES, ROSCÁVEL, INSTALADO EM RAMAL DE ÁGUA FRIA - FORNECIMENTO E INSTALAÇÃO. AF_12/2014	UN	2	52,98	64,22	128,44	0,11 %
12.1.3	94793 SINAPI	REGISTRO DE GAVETA BRUTO, LATÃO, ROSCÁVEL, 1 1/4", COM ACABAMENTO E CANOPLA CROMADOS - FORNECIMENTO E INSTALAÇÃO. AF_08/2021	UN	2	165,92	201,14	402,28	0,34 %
13		INSTALAÇÕES SANITÁRIA		1			1.174,64	0,99 %
13.1		TUBOS E CONEXÕES		1			1.174,64	0,99 %
13.1.1	1679 ORSE	Ponto de esgoto com tubo de pvc rígido soldável de Ø 40 mm (lavatórios, mictórios, ralos sifonados, etc...)	un	3	73,57	89,18	267,54	0,22 %
13.1.2	1678 ORSE	Ponto de esgoto com tubo de pvc rígido soldável de Ø 50 mm (pias de cozinha, máquinas de lavar, etc...)	un	1	114,99	139,40	139,40	0,12 %
13.1.3	1683 ORSE	Ponto de esgoto com tubo de pvc rígido soldável de Ø 100 mm (vaso sanitário)	pt	2	105,21	127,54	255,08	0,21 %
13.1.4	89709 SINAPI	RALO SIFONADO, PVC, DN 100 X 40 MM, JUNTA SOLDÁVEL, FORNECIDO E INSTALADO EM RAMAL DE DESCARGA OU EM RAMAL DE ESGOTO SANITÁRIO. AF_08/2022	UN	3	17,77	21,54	64,62	0,05 %
13.1.5	98102 SINAPI	CAIXA DE GORDURA SIMPLES, CIRCULAR, EM CONCRETO PRÉ-MOLDADO, DIÂMETRO INTERNO = 0,4 M, ALTURA INTERNA = 0,4 M. AF_12/2020	UN	2	184,78	224,00	448,00	0,38 %
14		LOUÇAS, ACESSÓRIOS E METAIS		1			1.696,28	1,43 %
14.1		WCs		1			1.696,28	1,43 %
14.1.1	86888 SINAPI	VASO SANITÁRIO SIFONADO COM CAIXA ACOPLADA LOUÇA BRANCA - FORNECIMENTO E INSTALAÇÃO. AF_01/2020	UN	2	480,63	582,66	1.165,32	0,98 %
14.1.2	95544 SINAPI	PAPELEIRA DE PAREDE EM METAL CROMADO SEM TAMPA, INCLUSO FIXAÇÃO. AF_01/2020	UN	2	32,47	39,36	78,72	0,07 %
14.1.3	100849 SINAPI	ASSENTO SANITÁRIO CONVENCIONAL - FORNECIMENTO E INSTALACAO. AF_01/2020	UN	2	41,46	50,26	100,52	0,08 %
14.1.4	86904 SINAPI	LAVATÓRIO LOUÇA BRANCA SUSPENSO, 29,5 X 39CM OU EQUIVALENTE, PADRÃO POPULAR - FORNECIMENTO E INSTALAÇÃO. AF_01/2020	UN	2	145,07	175,86	351,72	0,30 %
14.2		COZINHA		1			0,00	0,00 %
15		INSTALAÇÕES ELÉTRICAS		1			3.776,12	3,17 %
15.1	104473 SINAPI	COMPOSIÇÃO PARAMÉTRICA DE PONTO ELÉTRICO DE ILUMINAÇÃO, COM INTERRUPTOR SIMPLES, EM EDIFÍCIO RESIDENCIAL COM ELETRODUTO EMBUTIDO EM RASGOS NAS PAREDES, INCLUSO TOMADA, ELETRODUTO, CABO, RASGO E CHUMBAMENTO (SEM LUMINÁRIA E LÂMPADA). AF_11/2022	UN	10	138,20	167,53	1.675,30	1,41 %

PREFEITURA MUNICIPAL DE SANTA CECÍLIA - PB
CNPJ: 01.612.643/0001-59

15.2	104475 SINAPI	COMPOSIÇÃO PARAMÉTRICA DE PONTO ELÉTRICO DE TOMADA DE USO GERAL 2P+T (10A/250V) EM EDIFÍCIO RESIDENCIAL COM ELETRODUTO EMBUTIDO EM RASGOS NAS PAREDES, INCLUSO TOMADA, ELETRODUTO, CABO, RASGO, QUEBRA E CHUMBAMENTO. AF_11/2022	UN	7	122,50	148,50	1.039,50	0,87 %
15.3	101891 SINAPI	DISJUNTOR MONOPOLAR TIPO NEMA, CORRENTE NOMINAL DE 35 ATÉ 50A - FORNECIMENTO E INSTALAÇÃO. AF_10/2020	UN	2	26,02	31,54	63,08	0,05 %
15.4	101876 SINAPI	QUADRO DE DISTRIBUIÇÃO DE ENERGIA EM PVC, DE EMBUTIR, SEM BARRAMENTO, PARA 6 DISJUNTORES - FORNECIMENTO E INSTALAÇÃO. AF_10/2020	UN	1	92,59	112,24	112,24	0,09 %
15.5	060987 SBC	LUMINARIA PAINEL PLAFON LED 12W 3000K 17cm BRILIA 438237	UN	10	73,09	88,60	886,00	0,74 %
16		SERVIÇOS FINAIS		1			132,76	0,11 %
16.1	2450 ORSE	Limpeza geral	m²	45,94	2,39	2,89	132,76	0,11 %

Total sem BDI 98.133,91
Total do BDI 20.823,72
Total Geral 118.957,63



Documento assinado digitalmente
BRAULIO WESKLYS ESTEVAM DE AGUIAR
Data: 18/04/2024 11:39:35-0300
Verifique em <https://validar.itl.gov.br>

Bráulio Wesklys Estevam de Aguiar
Engº Civil: 162020901-2



Composições Analíticas com Preço Unitário
CONTRATAÇÃO DE EMPRESA PARA REFORMA E AMPLIAÇÃO DO PSF II - SAMAMBAIA
NO MUNICÍPIO DE SANTA CECÍLIA - PB (PRIMEIRA ETAPA)

Bancos
SINAPI - 02/2024 - Paraíba
SBC - 03/2024 - Paraíba
ORSE - 12/2023 - Sergipe

B.D.I.
21,23%

Encargos Sociais
Não Desonerado: 0,00%

Composições Analíticas com Preço Unitário

		Composições Principais						
1.1	Código Banco	Descrição	Tipo	Und	Quant.	Valor Unit	Total	
Composição	00092 Próprio	PLACA INDICATIVA DE OBRA	CANT - CANTEIRO DE OBRAS	m²	1,0000000	315,44	315,44	
Insumo	0000032 Próprio	PLACA INDICATIVA DE OBRA	Material	m²	1,4114590	223,49	315,44	
				MO sem LS =>	0,00	LS =>	0,00	
						MO com LS =>	0,00	
1.2	Código Banco	Descrição	Tipo	Und	Quant.	Valor Unit	Total	
Composição	97622 SINAPI	DEMOLIÇÃO DE ALVENARIA DE BLOCO FURADO, DE FORMA MANUAL, SEM REAPROVEITAMENTO. AF 12/2017	SERP - SERVIÇOS PRELIMINARES	m²	1,0000000	50,25	50,25	
Composição Auxiliar	88316 SINAPI	SERVENTE COM ENCARGOS COMPLEMENTARES	SEDI - SERVIÇOS DIVERSOS	H	2,3248000	19,24	44,72	
Composição Auxiliar	88309 SINAPI	PEDREIRO COM ENCARGOS COMPLEMENTARES	SEDI - SERVIÇOS DIVERSOS	H	0,2250000	24,58	5,53	
				MO sem LS =>	37,22	LS =>	0,00	
						MO com LS =>	37,22	
2.1	Código Banco	Descrição	Tipo	Und	Quant.	Valor Unit	Total	
Composição	93358 SINAPI	ESCAVAÇÃO MANUAL DE VALA COM PROFUNDIDADE MENOR OU IGUAL A 1,30 M. AF 02/2021	MOVT - MOVIMENTO DE TERRA	m³	1,0000000	76,11	76,11	
Composição Auxiliar	88316 SINAPI	SERVENTE COM ENCARGOS COMPLEMENTARES	SEDI - SERVIÇOS DIVERSOS	H	3,9560000	19,24	76,11	
				MO sem LS =>	55,93	LS =>	0,00	
						MO com LS =>	55,93	
2.2	Código Banco	Descrição	Tipo	Und	Quant.	Valor Unit	Total	
Composição	96995 SINAPI	REATERRO MANUAL APOIADO COM SOQUETE. AF_10/2017	MOVT - MOVIMENTO DE TERRA	m³	1,0000000	46,14	46,14	
Composição Auxiliar	88316 SINAPI	SERVENTE COM ENCARGOS COMPLEMENTARES	SEDI - SERVIÇOS DIVERSOS	H	2,3986000	19,24	46,14	
				MO sem LS =>	33,91	LS =>	0,00	
						MO com LS =>	33,91	
3.1.1	Código Banco	Descrição	Tipo	Und	Quant.	Valor Unit	Total	
Composição	96616 SINAPI	LASTRO DE CONCRETO MAGRO, APLICADO EM BLOCOS DE COROAMENTO OU SAPATAS. AF 08/2017	FUES - FUNDAÇÕES E ESTRUTURAS	m²	1,0000000	599,99	599,99	
Composição Auxiliar	88309 SINAPI	PEDREIRO COM ENCARGOS COMPLEMENTARES	SEDI - SERVIÇOS DIVERSOS	H	6,2120000	24,58	152,69	
Composição Auxiliar	88316 SINAPI	SERVENTE COM ENCARGOS COMPLEMENTARES	SEDI - SERVIÇOS DIVERSOS	H	1,6940000	19,24	32,59	
Composição Auxiliar	94968 SINAPI	CONCRETO MAGRO PARA LASTRO, TRAÇO 1:4,5:4,5 (EM MASSA SECA DE CIMENTO/ AREIA MÉDIA/ BRITA 1) - PREPARO MECÂNICO COM BETONEIRA 600 L. AF 05/2021	FUES - FUNDAÇÕES E ESTRUTURAS	m³	1,1300000	367,00	414,71	
				MO sem LS =>	195,94	LS =>	0,00	
						MO com LS =>	195,94	
3.1.2	Código Banco	Descrição	Tipo	Und	Quant.	Valor Unit	Total	
Composição	6456 ORSE	Concreto Armado fck=21,0MPa, usinado, bombeado, adensado e lançado, para Uso Geral, com formas planas em compensado resinado 12mm (05 usos)	Conversão InfoWOrca	m²	1,0000000	2.440,05	2.440,05	
Composição Auxiliar	116 ORSE	Forma Plana para estruturas, em compensado resinado de 12mm, 05 usos, inclusive escoramento - Revisada 07..2015	Formas	m²	10,0000000	79,87	798,70	
Composição Auxiliar	127 ORSE	Concreto simples usinado fck=21mpa, bombeado, lançado e adensado em superestrutura	Concreto Simples	m³	1,0000000	622,15	622,15	
Composição Auxiliar	140 ORSE	Aço CA - 50 Ø 6,3 a 12,5mm, inclusive corte, dobragem, montagem e colocação de ferragens nas formas, para superestruturas e fundações - R1	Armaduras Convencionais	kg	80,0000000	12,74	1.019,20	
				MO sem LS =>	617,79	LS =>	0,00	
						MO com LS =>	617,79	
3.2.1	Código Banco	Descrição	Tipo	Und	Quant.	Valor Unit	Total	
Composição	103326 SINAPI	ALVENARIA DE VEDAÇÃO DE BLOCOS CERÂMICOS FURADOS NA VERTICAL DE 19X19X39 CM (ESPESSURA 19 CM) E ARGAMASSA DE ASSENTAMENTO COM PREPARO EM BETONEIRA. AF_12/2021	PARE - PAREDES/PANEIS	m²	1,0000000	82,73	82,73	
Composição Auxiliar	87292 SINAPI	ARGAMASSA TRAÇO 1:2:8 (EM VOLUME DE CIMENTO, CAL E AREIA MÉDIA ÚMIDA) PARA EMBOÇO/MASSA ÚNICA/ASSENTAMENTO DE ALVENARIA DE VEDAÇÃO, PREPARO MECÂNICO COM BETONEIRA 400 L. AF_08/2019	SEDI - SERVIÇOS DIVERSOS	m³	0,0138000	534,19	7,37	
Composição Auxiliar	88309 SINAPI	PEDREIRO COM ENCARGOS COMPLEMENTARES	SEDI - SERVIÇOS DIVERSOS	H	0,9900000	24,58	24,33	
Composição Auxiliar	88316 SINAPI	SERVENTE COM ENCARGOS COMPLEMENTARES	SEDI - SERVIÇOS DIVERSOS	H	0,4950000	19,24	9,52	
Insumo	00037395 SINAPI	PINO DE AÇO COM FURO, HASTE = 27 MM (AÇO DIRETA)	Material	CENTO	0,0100000	40,33	0,40	
Insumo	00037594 SINAPI	BLOCO CERÂMICO / TIJOLO VAZADO PARA ALVENARIA DE VEDAÇÃO, Furos na vertical, 19 x 19 x 39 cm (NBR 15270)	Material	UN	13,6000000	2,86	38,89	
Insumo	00034548 SINAPI	TELA DE AÇO SOLDADA GALVANIZADA/ZINCADA PARA ALVENARIA, FIO D = *1,20 A 1,70* MM, MALHA 15 X 15 MM, (C X L) *50 X 17,5* CM	Material	M	0,4200000	5,29	2,22	
				MO sem LS =>	26,89	LS =>	0,00	
						MO com LS =>	26,89	
4.3.1	Código Banco	Descrição	Tipo	Und	Quant.	Valor Unit	Total	
Composição	93184 SINAPI	VERGA PRÉ-MOLDADA PARA PORTAS COM ATÉ 1,5 M DE VÃO. AF_03/2016	FUES - FUNDAÇÕES E ESTRUTURAS	M	1,0000000	32,92	32,92	
Composição Auxiliar	88309 SINAPI	PEDREIRO COM ENCARGOS COMPLEMENTARES	SEDI - SERVIÇOS DIVERSOS	H	0,0940000	24,58	2,31	
Composição Auxiliar	92270 SINAPI	FABRICAÇÃO DE FÔRMA PARA VIGAS, COM MADEIRA SERRADA, E = 25 MM. AF 09/2020	FUES - FUNDAÇÕES E ESTRUTURAS	m²	0,1220000	148,94	18,17	
Composição Auxiliar	94970 SINAPI	CONCRETO FCK = 20MPA, TRAÇO 1:2,7:3 (EM MASSA SECA DE CIMENTO/ AREIA MÉDIA/ BRITA 1) - PREPARO MECÂNICO COM BETONEIRA 600 L. AF 05/2021	FUES - FUNDAÇÕES E ESTRUTURAS	m³	0,0120000	435,22	5,22	
Composição Auxiliar	92800 SINAPI	CORTE E DOBRA DE AÇO CA-60, DIÂMETRO DE 5,0 MM. AF_06/2022	FUES - FUNDAÇÕES E ESTRUTURAS	KG	0,3080000	9,25	2,84	
Composição Auxiliar	88316 SINAPI	SERVENTE COM ENCARGOS COMPLEMENTARES	SEDI - SERVIÇOS DIVERSOS	H	0,1070000	19,24	2,05	
Composição Auxiliar	87294 SINAPI	ARGAMASSA TRAÇO 1:2:9 (EM VOLUME DE CIMENTO, CAL E AREIA MÉDIA ÚMIDA) PARA EMBOÇO/MASSA ÚNICA/ASSENTAMENTO DE ALVENARIA DE VEDAÇÃO, PREPARO MECÂNICO COM BETONEIRA 600 L. AF_08/2019	SEDI - SERVIÇOS DIVERSOS	M3	0,0019000	513,38	0,97	
Insumo	00002692 SINAPI	DESMOLDANTE PROTETOR PARA FORMAS DE MADEIRA, DE BASE OLEOSA EMULSIONADA EM AGUA	Material	L	0,0050000	9,58	0,04	
Insumo	00039017 SINAPI	ESPACADOR / DISTANCIADOR CIRCULAR COM ENTRADA LATERAL, EM PLÁSTICO, PARA VERGALHAO *4,2 A 12,5* MM, COBRIMENTO 20 MM	Material	UN	6,0000000	0,22	1,32	
				MO sem LS =>	7,12	LS =>	0,00	
						MO com LS =>	7,12	
4.3.3	Código Banco	Descrição	Tipo	Und	Quant.	Valor Unit	Total	
Composição	93194 SINAPI	CONTRAVERGA PRÉ-MOLDADA PARA VÃOS DE ATÉ 1,5 M DE COMPRIMENTO. AF 03/2016	FUES - FUNDAÇÕES E ESTRUTURAS	M	1,0000000	43,20	43,20	

PREFEITURA MUNICIPAL DE SANTA CECÍLIA - PB
CNPJ: 01.612.643/0001-59

Composição	92270	SINAPI	FABRICAÇÃO DE FÔRMA PARA VIGAS, COM MADEIRA SERRADA, E = 25 MM. AF_09/2020	FUES - FUNDAÇÕES E ESTRUTURAS	m³	0,1640000	148,84	24,42		
Auxiliar										
Composição	92801	SINAPI	CORTE E DOBRA DE AÇO CA-50, DIÂMETRO DE 6,3 MM. AF_06/2022	FUES - FUNDAÇÕES E ESTRUTURAS	KG	0,4900000	9,37	4,69		
Auxiliar										
Composição	88316	SINAPI	SERVENTE COM ENCARGOS COMPLEMENTARES	SEDI - SERVIÇOS DIVERSOS	H	0,1020000	19,24	1,86		
Auxiliar										
Composição	94970	SINAPI	CONCRETO FCK = 20MPA, TRAÇO 1:2,7:3 (EM MASSA SECA DE CIMENTO/ AREIA MÉDIA/ BRITA 1) - PREPARO MECÂNICO COM BETONEIRA 600 L. AF_05/2021	FUES - FUNDAÇÕES E ESTRUTURAS	m³	0,0180000	435,22	7,83		
Auxiliar										
Composição	87294	SINAPI	ARGAMASSA TRAÇO 1:2:9 (EM VOLUME DE CIMENTO, CAL E AREIA MÉDIA ÚMIDA) PARA EMBOÇO/MASSA ÚNICA/ASSENTAMENTO DE ALVENARIA DE VEDAÇÃO, PREPARO MECÂNICO COM BETONEIRA 600 L. AF_08/2019	SEDI - SERVIÇOS DIVERSOS	M3	0,0019000	513,38	0,97		
Auxiliar										
Composição	88309	SINAPI	PEDREIRO COM ENCARGOS COMPLEMENTARES	SEDI - SERVIÇOS DIVERSOS	H	0,0040000	24,58	2,06		
Auxiliar										
Insumo	00039017	SINAPI	ESPACADOR / DISTANCIADOR CIRCULAR COM ENTRADA LATERAL, EM PLÁSTICO, PARA VERGALHAO "4,2 A 12,5" MM, COBRIMENTO 20 MM	Material	UN	6,0000000	0,22	1,32		
Insumo	00002692	SINAPI	DESMOLDANTE PROTETOR PARA FORMAS DE MADEIRA, DE BASE OLEOSA EMULSIONADA EM ÁGUA	Material	L	0,0060000	9,58	0,05		
				MO sem LS =>		8,03	LS =>	0,00	MO com LS =>	8,03
4.4.1	Código Banco	Descrição	Tipo	Und	Quant.	Valor Unit	Total			
Composição	101984	SINAPI	LAJE PRÉ-MOLDADA UNIDIRECIONAL, BIAPOIADA, PARA FORRO, ENCHIMENTO EM CERÂMICA, VIGOTA CONVENCIONAL, ALTURA TOTAL DA LAJE (ENCHIMENTO+CAPA) = (8*3). AF_11/2020	FUES - FUNDAÇÕES E ESTRUTURAS	m²	1,0000000	161,13	161,13		
Composição	92767	SINAPI	ARMAÇÃO DE LAJE DE ESTRUTURA CONVENCIONAL DE CONCRETO ARMADO UTILIZANDO AÇO CA-60 DE 4,2 MM - MONTAGEM. AF_06/2022	FUES - FUNDAÇÕES E ESTRUTURAS	KG	0,9910000	14,36	14,23		
Auxiliar										
Composição	103674	SINAPI	CONCRETAGEM DE VIGAS E LAJES, FCK=25 MPA, PARA LAJES PREMOLDADAS COM USO DE BOMBA - LANÇAMENTO, ADENSAMENTO E ACABAMENTO. AF_02/2022	FUES - FUNDAÇÕES E ESTRUTURAS	m³	0,0440000	694,05	30,53		
Auxiliar										
Composição	88262	SINAPI	CARPINTEIRO DE FORMAS COM ENCARGOS COMPLEMENTARES	SEDI - SERVIÇOS DIVERSOS	H	0,5010000	24,09	12,06		
Auxiliar										
Composição	92273	SINAPI	FABRICAÇÃO DE ESCORAS DO TIPO PONTALETE, EM MADEIRA, PARA PÉ-DIREITO SIMPLES. AF_09/2020	FUES - FUNDAÇÕES E ESTRUTURAS	M	0,9700000	22,45	21,77		
Auxiliar										
Composição	88316	SINAPI	SERVENTE COM ENCARGOS COMPLEMENTARES	SEDI - SERVIÇOS DIVERSOS	H	0,3540000	19,24	6,81		
Auxiliar										
Insumo	00006193	SINAPI	TABUA NAO APARELHADA "2,5 X 20" CM, EM MACARANDUBA/MASSARANDUBA, ANGELIM OU EQUIVALENTE DA REGIAO - BRUTA	Material	M	1,8700000	14,83	27,73		
Insumo	00003736	SINAPI	LAJE PRÉ-MOLDADA CONVENCIONAL (LAJOTAS + VIGOTAS) PARA FORRO, UNIDIRECIONAL, SOBRECARGA DE 100 KG/M2, VAO ATE 4,00 M (SEM COLOCACAO)	Material	m²	1,0000000	47,00	47,00		
Insumo	00040304	SINAPI	PREGO DE AÇO POLIDO COM CABECA DUPLA 17 X 27 (2 1/2 X 11)	Material	KG	0,0400000	25,11	1,00		
				MO sem LS =>		23,22	LS =>	0,00	MO com LS =>	23,22
5.1.1	Código Banco	Descrição	Tipo	Und	Quant.	Valor Unit	Total			
Composição	101161	SINAPI	ALVENARIA DE VEDAÇÃO COM ELEMENTO VAZADO DE CONCRETO (COBOGÔ) DE 7X50X50CM E ARGAMASSA DE ASSENTAMENTO COM PREPARO EM BETONEIRA. AF_05/2020	PARE - PAREDES/PANEIS	m²	1,0000000	207,57	207,57		
Composição	88316	SINAPI	SERVENTE COM ENCARGOS COMPLEMENTARES	SEDI - SERVIÇOS DIVERSOS	H	1,0280000	19,24	19,77		
Auxiliar										
Composição	88309	SINAPI	PEDREIRO COM ENCARGOS COMPLEMENTARES	SEDI - SERVIÇOS DIVERSOS	H	2,0550000	24,58	50,51		
Auxiliar										
Composição	100469	SINAPI	ARGAMASSA TRAÇO 1:3 (EM VOLUME DE CIMENTO E AREIA MÉDIA ÚMIDA), PREPARO MECÂNICO COM BETONEIRA 600 L. AF_08/2019	SEDI - SERVIÇOS DIVERSOS	m³	0,0100000	521,85	5,21		
Auxiliar										
Insumo	00000665	SINAPI	ELEMENTO VAZADO DE CONCRETO, QUADRICULADO, 16 FUROS "50 X 50 X 7" CM	Material	UN	3,9500000	33,44	132,08		
				MO sem LS =>		54,70	LS =>	0,00	MO com LS =>	54,70
5.2.1	Código Banco	Descrição	Tipo	Und	Quant.	Valor Unit	Total			
Composição	103328	SINAPI	ALVENARIA DE VEDAÇÃO DE BLOCOS CERÂMICOS FURADOS NA HORIZONTAL DE 8X19X19 CM (ESPESSURA 9 CM) E ARGAMASSA DE ASSENTAMENTO COM PREPARO EM BETONEIRA. AF_12/2021	PARE - PAREDES/PANEIS	m²	1,0000000	80,77	80,77		
Composição	87292	SINAPI	ARGAMASSA TRAÇO 1:2:8 (EM VOLUME DE CIMENTO, CAL E AREIA MÉDIA ÚMIDA) PARA EMBOÇO/MASSA ÚNICA/ASSENTAMENTO DE ALVENARIA DE VEDAÇÃO, PREPARO MECÂNICO COM BETONEIRA 400 L. AF_08/2019	SEDI - SERVIÇOS DIVERSOS	m³	0,0091000	534,19	4,86		
Auxiliar										
Composição	88309	SINAPI	PEDREIRO COM ENCARGOS COMPLEMENTARES	SEDI - SERVIÇOS DIVERSOS	H	1,6100000	24,58	39,57		
Auxiliar										
Composição	88316	SINAPI	SERVENTE COM ENCARGOS COMPLEMENTARES	SEDI - SERVIÇOS DIVERSOS	H	0,8050000	19,24	15,48		
Auxiliar										
Insumo	00037395	SINAPI	PINO DE AÇO COM FURO, HASTE = 27 MM (AÇO DIRETA)	Material	CENTO	0,0050000	40,33	0,20		
Insumo	00007271	SINAPI	BLOCO CERAMICO / TJOLO VAZADO PARA ALVENARIA DE VEDACAO, 8 FUROS NA HORIZONTAL, DE 9 X 19 X 19 CM (L X A X C)	Material	UN	28,3100000	0,70	19,81		
Insumo	00034557	SINAPI	TELA DE AÇO SOLDADA GALVANIZADA/ZINCADA PARA ALVENARIA, FIO D = "1,20 A 1,70" MM, MALHA 15 X 15 MM, (C X L) "50 X 7,5" CM	Material	M	0,4200000	2,04	0,85		
				MO sem LS =>		43,03	LS =>	0,00	MO com LS =>	43,03
6.1.1	Código Banco	Descrição	Tipo	Und	Quant.	Valor Unit	Total			
Composição	90822	SINAPI	PORTA DE MADEIRA PARA PINTURA, SEMI-OCA (LEVE OU MÉDIA), 80X210CM, ESPESSURA DE 3,5CM, INCLUSO DOBRADIÇAS - FORNECIMENTO E INSTALAÇÃO. AF_12/2019	ESQV - ESQUADRIAS/FERRAGENS/VIDROS	UN	1,0000000	362,45	362,45		
Composição	88316	SINAPI	SERVENTE COM ENCARGOS COMPLEMENTARES	SEDI - SERVIÇOS DIVERSOS	H	0,7730000	19,24	14,87		
Auxiliar										
Composição	88261	SINAPI	CARPINTEIRO DE ESQUADRIA COM ENCARGOS COMPLEMENTARES	SEDI - SERVIÇOS DIVERSOS	H	1,5490000	23,24	35,92		
Auxiliar										
Insumo	00011055	SINAPI	PARAFUSO ROSCA SOBERBA ZINCADO CABECA CHATA FENDA SIMPLES 3,5 X 25 MM (1")	Material	UN	19,8000000	0,09	1,78		
Insumo	00010555	SINAPI	PORTA DE MADEIRA, FOLHA MEDIA (NBR 15930) DE 800 X 2100 MM, DE 35 MM A 40 MM DE ESPESSURA, NUCLEO SEMI-SOLIDO (SARRAFEADO), CAPA LISA EM HDF, ACABAMENTO EM PRIMER PARA PINTURA	Material	UN	1,0000000	232,27	232,27		
Insumo	00002432	SINAPI	DOBRADICA EM AÇO/FERRO, 3 1/2" X 3", E = 1,9 A 2 MM, COM ANEL, CROMADO OU ZINCADO, TAMPA BOLA, COM PARAFUSOS	Material	UN	3,0000000	25,87	77,61		
				MO sem LS =>		39,00	LS =>	0,00	MO com LS =>	39,00
6.1.2	Código Banco	Descrição	Tipo	Und	Quant.	Valor Unit	Total			
Composição	90822	SINAPI	PORTA DE MADEIRA PARA PINTURA, SEMI-OCA (LEVE OU MÉDIA), 90X210CM, ESPESSURA DE 3,5CM, INCLUSO DOBRADIÇAS - FORNECIMENTO E INSTALAÇÃO. AF_12/2019	ESQV - ESQUADRIAS/FERRAGENS/VIDROS	UN	1,0000000	443,35	443,35		
Composição	88261	SINAPI	CARPINTEIRO DE ESQUADRIA COM ENCARGOS COMPLEMENTARES	SEDI - SERVIÇOS DIVERSOS	H	1,6780000	23,24	38,99		
Auxiliar										
Composição	88316	SINAPI	SERVENTE COM ENCARGOS COMPLEMENTARES	SEDI - SERVIÇOS DIVERSOS	H	0,8390000	19,24	16,14		
Auxiliar										
Insumo	00011055	SINAPI	PARAFUSO ROSCA SOBERBA ZINCADO CABECA CHATA FENDA SIMPLES 3,5 X 25 MM (1")	Material	UN	19,8000000	0,09	1,78		

PREFEITURA MUNICIPAL DE SANTA CECÍLIA - PB
CNPJ: 01.612.643/0001-59

Insumo	00010556 SINAPI	PORTA DE MADEIRA, FOLHA MEDIA (NBR 15630) DE 900 X 2100 MM, DE 35 MM A 40 MM DE ESPESSURA, NUCLEO SEMI-SOLIDO (SARRAFEADO), CAPA LISA EM HDF, ACABAMENTO EM PRIMER PARA PINTURA	Material	UN	1,0000000	308,83	308,83		
Insumo	00002432 SINAPI	DOBRAÇADA EM AÇO/FERRO, 3 1/2" X 3", E= 1,8 A 2 MM, COM ANEL, CROMADO OU ZINCADO, TAMPA BOLA, COM PARAFUSOS	Material	UN	3,0000000	25,87	77,61		
				MO sem LS =>	42,33	LS =>	0,00	MO com LS =>	42,33
6.2.1	Código Banco	Descrição	Tipo	Und	Quant.	Valor Unit	Total		
Composição	3958 ORSE	Grade de ferro em barras quadradas de aço 3/8" na vertical, espaçamento 10cm, e duas barras chatas de 1" x 1/4" na horizontal aplicadas nas duas faces, inclusive portão	Esquadrias de Ferro	m²	1,0000000	185,32	185,32		
Composição Auxiliar	1903 ORSE	Argamassa cimento e areia traço 1-1 (1:3) - 1 sacco cimento 50kg / 3 pedotas areia dim. 0.35 x 0.45 x 0.23 m - Confecção mecânica e transporte	Argamassas	m³	0,0010000	511,10	0,51		
Composição Auxiliar	10550 ORSE	Encargos Complementares - Pedreiro	Provisórios	h	0,4000000	3,61	1,44		
Composição Auxiliar	10549 ORSE	Encargos Complementares - Servente	Provisórios	h	0,4000000	3,75	1,50		
Insumo	00004750 SINAPI	PEDREIRO (HORISTA)	Mão de Obra	H	0,4000000	18,94	7,57		
Insumo	3136 ORSE	Grade de ferro em barras quadradas de aço de 3/8" na vertical, espaçamento 10cm, com duas barras chatas 1" x 1/4" na horizontal, aplicadas nas duas faces, inclusive portão	Material	m²	1,0000000	168,77	168,77		
Insumo	00006111 SINAPI	SERVENTE DE OBRAS (HORISTA)	Mão de Obra	H	0,4000000	13,84	5,53		
				MO sem LS =>	13,15	LS =>	0,00	MO com LS =>	13,15
6.2.2	Código Banco	Descrição	Tipo	Und	Quant.	Valor Unit	Total		
Composição	8900 ORSE	Portão de ferro de abrir com uma folha, com barra quadrada de 1/2" na vertical, uma barra de quadrada de 1/2" na horizontal e quadro com barra de ferro de 1/2", inclusive dobradiças, ferrolhos e chumbadores com parafusos	Esquadrias de Ferro	m²	1,0000000	654,33	654,33		
Composição Auxiliar	10549 ORSE	Encargos Complementares - Servente	Provisórios	h	1,2000000	3,75	4,50		
Composição Auxiliar	10550 ORSE	Encargos Complementares - Pedreiro	Provisórios	h	1,0000000	3,61	3,61		
Insumo	00001379 SINAPI	CIMENTO PORTLAND COMPOSTO CP II-32	Material	KG	2,8000000	0,70	1,96		
Insumo	9171 ORSE	Parafuso cabeça sextavada 5/8" x 3 1/2"	Material	cj	4,0000000	5,63	22,52		
Insumo	00000370 SINAPI	AREIA MEDIA - POSTO JAZIDA/FORNECEDOR (RETRADO NA JAZIDA, SEM TRANSPORTE)	Material	m³	0,0090000	115,00	1,03		
Insumo	00006111 SINAPI	SERVENTE DE OBRAS (HORISTA)	Mão de Obra	H	1,2000000	13,84	16,80		
Insumo	9168 ORSE	Portão em barras de ferro vert. quadr. 1/2" c/ 10cm, 6 barras hor. 5/8"x3/16" (2 a 2) e quadro 3/4"x3/16", inclusive dobradiças, ferrolhos e chumbadores	Material	m²	1,0000000	585,17	585,17		
Insumo	00004750 SINAPI	PEDREIRO (HORISTA)	Mão de Obra	H	1,0000000	18,94	18,94		
				MO sem LS =>	35,54	LS =>	0,00	MO com LS =>	35,54
7.1	Código Banco	Descrição	Tipo	Und	Quant.	Valor Unit	Total		
Composição	92543 SINAPI	TRAMA DE MADEIRA COMPOSTA POR TERÇAS PARA TELHADOS DE ATÉ 2 ÁGUAS PARA TELHA ONDULADA DE FIBROCIMENTO, METÁLICA, PLÁSTICA OU TERMOACÚSTICA, INCLUSO TRANSPORTE VERTICAL. AF_07/2019	COBE - COBERTURA	m²	1,0000000	19,03	19,03		
Composição Auxiliar	93281 SINAPI	GUINCHO ELÉTRICO DE COLUNA, CAPACIDADE 400 KG, COM MOTO FREIO, MOTOR TRIFÁSICO DE 1,25 CV - CHP DIURNO. AF_03/2016	CHOR - CUSTOS HORÁRIOS DE MÁQUINAS E EQUIPAMENTOS	CHP	0,0046000	20,82	0,09		
Composição Auxiliar	88202 SINAPI	CARPINTEIRO DE FORMAS COM ENCARGOS COMPLEMENTARES	SEDI - SERVIÇOS DIVERSOS	H	0,1160000	24,09	2,84		
Composição Auxiliar	93282 SINAPI	GUINCHO ELÉTRICO DE COLUNA, CAPACIDADE 400 KG, COM MOTO FREIO, MOTOR TRIFÁSICO DE 1,25 CV - CHI DIURNO. AF_03/2016	CHOR - CUSTOS HORÁRIOS DE MÁQUINAS E EQUIPAMENTOS	CHI	0,0064000	20,02	0,12		
Composição Auxiliar	88239 SINAPI	AJUDANTE DE CARPINTEIRO COM ENCARGOS COMPLEMENTARES	SEDI - SERVIÇOS DIVERSOS	H	0,0650000	18,91	1,29		
Insumo	00004425 SINAPI	VIGA NAO APARELHADA *6 X 12* CM, EM MACARANDUBA/MASSARANDUBA, ANGELIM OU EQUIVALENTE DA REGIAO - BRUTA	Material	M	0,6340000	22,21	14,08		
Insumo	00040568 SINAPI	PREGO DE AÇO POLIDO COM CABECA 22 X 48 (4 1/4 X 5)	Material	KG	0,0300000	20,50	0,61		
				MO sem LS =>	3,37	LS =>	0,00	MO com LS =>	3,37
7.2	Código Banco	Descrição	Tipo	Und	Quant.	Valor Unit	Total		
Composição	94207 SINAPI	TELHAMENTO COM TELHA ONDULADA DE FIBROCIMENTO E = 6 MM, COM RECOBRIMENTO LATERAL DE 1/4 DE ONDA PARA TELhado COM INCLINAÇÃO MAIOR QUE 10°, COM ATÉ 2 ÁGUAS, INCLUSO IÇAMENTO. AF_07/2019	COBE - COBERTURA	m²	1,0000000	64,79	64,79		
Composição Auxiliar	93282 SINAPI	GUINCHO ELÉTRICO DE COLUNA, CAPACIDADE 400 KG, COM MOTO FREIO, MOTOR TRIFÁSICO DE 1,25 CV - CHI DIURNO. AF_03/2016	CHOR - CUSTOS HORÁRIOS DE MÁQUINAS E EQUIPAMENTOS	CHI	0,0069000	20,02	0,13		
Composição Auxiliar	93281 SINAPI	GUINCHO ELÉTRICO DE COLUNA, CAPACIDADE 400 KG, COM MOTO FREIO, MOTOR TRIFÁSICO DE 1,25 CV - CHP DIURNO. AF_03/2016	CHOR - CUSTOS HORÁRIOS DE MÁQUINAS E EQUIPAMENTOS	CHP	0,0050000	20,82	0,10		
Composição Auxiliar	88323 SINAPI	TELHADISTA COM ENCARGOS COMPLEMENTARES	SEDI - SERVIÇOS DIVERSOS	H	0,1150000	23,96	2,74		
Composição Auxiliar	88318 SINAPI	SERVENTE COM ENCARGOS COMPLEMENTARES	SEDI - SERVIÇOS DIVERSOS	H	0,1500000	19,24	2,88		
Insumo	00007194 SINAPI	TELHA DE FIBROCIMENTO ONDULADA E = 6 MM, DE 2,44 X 1,10 M (SEM AMIANTO)	Material	m²	1,2750000	41,45	52,84		
Insumo	00004302 SINAPI	PARAFUSO ZINCADO ROSCA SOBERBA, CABECA SEXTAVADA, 5/16" X 250 MM, PARA FIXAÇÃO DE TELHA EM MADEIRA	Material	UN	1,2700000	4,51	5,72		
Insumo	00001807 SINAPI	CONJUNTO ARRUELAS DE VEDAÇÃO 5/16" PARA TELHA FIBROCIMENTO (UMA ARRUELA METÁLICA E UMA ARRUELA PVC - CONICAS)	Material	CJ	1,2700000	0,30	0,38		
				MO sem LS =>	4,44	LS =>	0,00	MO com LS =>	4,44
8.1	Código Banco	Descrição	Tipo	Und	Quant.	Valor Unit	Total		
Composição	98557 SINAPI	IMPERMEABILIZAÇÃO DE SUPERFÍCIE COM EMULSÃO ASFÁLTICA, 2 DEMÃOS AF_09/2018	IMPE - IMPERMEABILIZAÇÕES E PROTEÇÕES DIVERSAS	m²	1,0000000	47,30	47,30		
Composição Auxiliar	88243 SINAPI	AJUDANTE ESPECIALIZADO COM ENCARGOS COMPLEMENTARES	SEDI - SERVIÇOS DIVERSOS	H	0,0850000	20,07	1,70		
Composição Auxiliar	88270 SINAPI	IMPERMEABILIZADOR COM ENCARGOS COMPLEMENTARES	SEDI - SERVIÇOS DIVERSOS	H	0,4220000	24,58	10,37		
Insumo	00000826 SINAPI	MANTA LÍQUIDA DE BASE ASFÁLTICA MODIFICADA COM A ADICAO DE ELASTOMEROS DILUIDOS EM SOLVENTE ORGANICO, APLICACAO A FRIO (MEMBRANA IMPERMEABILIZANTE ASFÁSTICA)	Material	KG	1,5000000	23,49	35,23		
				MO sem LS =>	9,43	LS =>	0,00	MO com LS =>	9,43
9.1	Código Banco	Descrição	Tipo	Und	Quant.	Valor Unit	Total		

PREFEITURA MUNICIPAL DE SANTA CECÍLIA - PB
CNPJ: 01.612.643/0001-59

Composição	87879 SINAPI	CHAPISCO APLICADO EM ALVENARIAS E ESTRUTURAS DE CONCRETO INTERNAS, COM COLHER DE PEDREIRO. ARGAMASSA TRAÇO 1:3 COM PREPARO EM BETONEIRA 400L. AF_10/2022	REVE - REVESTIMENTO E TRATAMENTO DE SUPERFÍCIES	M2	1,0000000	3,94	3,94	
Composição Auxiliar	88309 SINAPI	PEDREIRO COM ENCARGOS COMPLEMENTARES	SEDI - SERVIÇOS DIVERSOS	H	0,0881000	24,58	1,67	
Composição Auxiliar	87313 SINAPI	ARGAMASSA TRAÇO 1:3 (EM VOLUME DE CIMENTO E AREIA GROSSA ÚMIDA) PARA CHAPISCO CONVENCIONAL. PREPARO MECÂNICO COM BETONEIRA 400 L. AF_08/2019	SEDI - SERVIÇOS DIVERSOS	M3	0,0037000	481,84	1,78	
Composição Auxiliar	88316 SINAPI	SERVENTE COM ENCARGOS COMPLEMENTARES	SEDI - SERVIÇOS DIVERSOS	H	0,0255000	19,24	0,49	
			MO sem LS =>	1,86	LS =>	0,00	MO com LS =>	1,86
9.2	Código Banco	Descrição	Tipo	Und	Quant.	Valor Unit	Total	
Composição	87535 SINAPI	EMBOÇO, PARA RECEBIMENTO DE CERÂMICA, EM ARGAMASSA TRAÇO 1:2:8. PREPARO MECÂNICO COM BETONEIRA 400L, APLICADO MANUALMENTE EM FACES INTERNAS DE PAREDES, PARA AMBIENTE COM ÁREA MAIOR QUE 10M2, ESPESSURA DE 20MM, COM EXECUÇÃO DE TALISCAS. AF_06/2014	REVE - REVESTIMENTO E TRATAMENTO DE SUPERFÍCIES	M2	1,0000000	30,21	30,21	
Composição Auxiliar	87282 SINAPI	ARGAMASSA TRAÇO 1:2:8 (EM VOLUME DE CIMENTO, CAL E AREIA MÉDIA ÚMIDA) PARA EMBOÇO/MASSA ÚNICA/ASSENTAMENTO DE ALVENARIA DE VEDAÇÃO, PREPARO MECÂNICO COM BETONEIRA 400 L. AF_08/2019	SEDI - SERVIÇOS DIVERSOS	m³	0,0378000	534,19	20,08	
Composição Auxiliar	88316 SINAPI	SERVENTE COM ENCARGOS COMPLEMENTARES	SEDI - SERVIÇOS DIVERSOS	H	0,1180000	19,24	2,27	
Composição Auxiliar	88309 SINAPI	PEDREIRO COM ENCARGOS COMPLEMENTARES	SEDI - SERVIÇOS DIVERSOS	H	0,3200000	24,58	7,86	
			MO sem LS =>	9,88	LS =>	0,00	MO com LS =>	9,88
9.3	Código Banco	Descrição	Tipo	Und	Quant.	Valor Unit	Total	
Composição	87529 SINAPI	MASSA ÚNICA, PARA RECEBIMENTO DE PINTURA, EM ARGAMASSA TRAÇO 1:2:8. PREPARO MECÂNICO COM BETONEIRA 400L, APLICADA MANUALMENTE EM FACES INTERNAS DE PAREDES, ESPESSURA DE 20MM, COM EXECUÇÃO DE TALISCAS. AF_06/2014	REVE - REVESTIMENTO E TRATAMENTO DE SUPERFÍCIES	m²	1,0000000	34,02	34,02	
Composição Auxiliar	88316 SINAPI	SERVENTE COM ENCARGOS COMPLEMENTARES	SEDI - SERVIÇOS DIVERSOS	H	0,1710000	19,24	3,20	
Composição Auxiliar	87282 SINAPI	ARGAMASSA TRAÇO 1:2:8 (EM VOLUME DE CIMENTO, CAL E AREIA MÉDIA ÚMIDA) PARA EMBOÇO/MASSA ÚNICA/ASSENTAMENTO DE ALVENARIA DE VEDAÇÃO, PREPARO MECÂNICO COM BETONEIRA 400 L. AF_08/2019	SEDI - SERVIÇOS DIVERSOS	m³	0,0375000	534,19	20,08	
Composição Auxiliar	88309 SINAPI	PEDREIRO COM ENCARGOS COMPLEMENTARES	SEDI - SERVIÇOS DIVERSOS	H	0,4700000	24,58	11,56	
			MO sem LS =>	13,53	LS =>	0,00	MO com LS =>	13,53
9.4	Código Banco	Descrição	Tipo	Und	Quant.	Valor Unit	Total	
Composição	87276 SINAPI	REVESTIMENTO CERÂMICO PARA PAREDES INTERNAS COM PLACAS TIPO ESMALTADA EXTRA DE DIMENSÕES 33X45 CM APLICADAS EM AMBIENTES DE ÁREA MAIOR QUE 5 M² A MEIA ALTURA DAS PAREDES. AF_08/2014	REVE - REVESTIMENTO E TRATAMENTO DE SUPERFÍCIES	M2	1,0000000	79,68	79,68	
Composição Auxiliar	88256 SINAPI	AZULEJISTA OU LADRILHISTA COM ENCARGOS COMPLEMENTARES	SEDI - SERVIÇOS DIVERSOS	H	0,9100000	24,45	22,24	
Composição Auxiliar	88316 SINAPI	SERVENTE COM ENCARGOS COMPLEMENTARES	SEDI - SERVIÇOS DIVERSOS	H	0,4600000	19,24	8,85	
InsUMO	00000536 SINAPI	REVESTIMENTO EM CERAMICA ESMALTADA EXTRA, PEI MENOR OU IGUAL A 3, FORMATO MENOR OU IGUAL A 2025 CM2	Material	m²	1,0900000	38,93	42,43	
InsUMO	00001381 SINAPI	ARGAMASSA COLANTE AC I PARA CERAMICAS	Material	KG	6,1400000	0,83	5,09	
InsUMO	00034357 SINAPI	REJUNTE CIMENTICIO, QUALQUER COR	Material	KG	0,2200000	4,87	1,07	
			MO sem LS =>	23,99	LS =>	0,00	MO com LS =>	23,99
10.1	Código Banco	Descrição	Tipo	Und	Quant.	Valor Unit	Total	
Composição	87632 SINAPI	CONTRAPISO EM ARGAMASSA TRAÇO 1:4 (CIMENTO E AREIA), PREPARO MANUAL, APLICADO EM ÁREAS SECAS SOBRE LAJE, ADERIDO, ACABAMENTO NÃO REFORÇADO, ESPESSURA 3CM. AF_07/2021	PISO - PISOS	M2	1,0000000	42,26	42,26	
Composição Auxiliar	88316 SINAPI	SERVENTE COM ENCARGOS COMPLEMENTARES	SEDI - SERVIÇOS DIVERSOS	H	0,1230000	19,24	2,36	
Composição Auxiliar	88309 SINAPI	PEDREIRO COM ENCARGOS COMPLEMENTARES	SEDI - SERVIÇOS DIVERSOS	H	0,2450000	24,58	6,02	
Composição Auxiliar	87373 SINAPI	ARGAMASSA TRAÇO 1:4 (EM VOLUME DE CIMENTO E AREIA MÉDIA ÚMIDA) PARA CONTRAPISO, PREPARO MANUAL. AF_08/2019	SEDI - SERVIÇOS DIVERSOS	M3	0,0431000	685,47	29,54	
InsUMO	00007334 SINAPI	ADITIVO ADESIVO LIQUIDO PARA ARGAMASSAS DE REVESTIMENTOS CIMENTICIOS	Material	L	0,2100000	19,02	3,89	
InsUMO	00001379 SINAPI	CIMENTO PORTLAND COMPOSTO CP II-32	Material	KG	0,5000000	0,70	0,35	
			MO sem LS =>	13,18	LS =>	0,00	MO com LS =>	13,18
10.2	Código Banco	Descrição	Tipo	Und	Quant.	Valor Unit	Total	
Composição	87251 SINAPI	REVESTIMENTO CERÂMICO PARA PISO COM PLACAS TIPO ESMALTADA EXTRA DE DIMENSÕES 45X45 CM APLICADA EM AMBIENTES DE ÁREA MAIOR QUE 10 M2. AF_09/2014	PISO - PISOS	M2	1,0000000	56,38	56,38	
Composição Auxiliar	88316 SINAPI	SERVENTE COM ENCARGOS COMPLEMENTARES	SEDI - SERVIÇOS DIVERSOS	H	0,1308000	19,24	2,51	
Composição Auxiliar	88256 SINAPI	AZULEJISTA OU LADRILHISTA COM ENCARGOS COMPLEMENTARES	SEDI - SERVIÇOS DIVERSOS	H	0,2537000	24,45	6,20	
InsUMO	00001287 SINAPI	PISO EM CERAMICA ESMALTADA EXTRA, COR LISA, PEI MAIOR OU IGUAL A 4, FORMATO MENOR OU IGUAL A 2025 CM2	Material	M²	1,0600000	36,88	39,19	
InsUMO	00001381 SINAPI	ARGAMASSA COLANTE AC I PARA CERAMICAS	Material	KG	9,1325000	0,83	7,57	
InsUMO	00034357 SINAPI	REJUNTE CIMENTICIO, QUALQUER COR	Material	KG	0,1880000	4,87	0,91	
			MO sem LS =>	6,71	LS =>	0,00	MO com LS =>	6,71
10.3	Código Banco	Descrição	Tipo	Und	Quant.	Valor Unit	Total	
Composição	104182 SINAPI	PISO EM GRANILITE, MARMORITE OU GRANITINA EM AMBIENTES INTERNOS, COM ESPESSURA DE 8 MM, INCLUSO MISTURA EM BETONEIRA, COLOCAÇÃO DAS JUNTAS, APLICAÇÃO DO PISO, 4 POLIMENTOS COM POLITRIZ, ESTUCAMENTO, SELADOR E CERA. AF_06/2022	PISO - PISOS	m²	1,0000000	139,67	139,67	
Composição Auxiliar	96277 SINAPI	POLIDORA DE PISO (POLITRIZ), PESO DE 100KG, DIÂMETRO 450 MM, MOTOR ELÉTRICO, POTÊNCIA 4 HP - CHI DIURNO. AF_09/2016	CHOR - CUSTOS HORÁRIOS DE MÁQUINAS E EQUIPAMENTOS	CHI	0,2184000	0,48	0,10	
Composição Auxiliar	89226 SINAPI	BETONEIRA CAPACIDADE NOMINAL DE 600 L, CAPACIDADE DE MISTURA 360 L, MOTOR ELÉTRICO TRIFÁSICO POTÊNCIA DE 4 CV, SEM CARREGADOR - CHI DIURNO. AF_11/2014	CHOR - CUSTOS HORÁRIOS DE MÁQUINAS E EQUIPAMENTOS	CHI	0,0759000	1,85	0,14	
Composição Auxiliar	88274 SINAPI	MARMORISTA/GRANITEIRO COM ENCARGOS COMPLEMENTARES	SEDI - SERVIÇOS DIVERSOS	H	1,0958000	24,45	26,78	
Composição Auxiliar	88316 SINAPI	SERVENTE COM ENCARGOS COMPLEMENTARES	SEDI - SERVIÇOS DIVERSOS	H	0,4972000	19,24	9,56	
Composição Auxiliar	89225 SINAPI	BETONEIRA CAPACIDADE NOMINAL DE 600 L, CAPACIDADE DE MISTURA 360 L, MOTOR ELÉTRICO TRIFÁSICO POTÊNCIA DE 4 CV, SEM CARREGADOR - CHP DIURNO. AF_11/2014	CHOR - CUSTOS HORÁRIOS DE MÁQUINAS E EQUIPAMENTOS	CHP	0,0254000	5,52	0,14	

PREFEITURA MUNICIPAL DE SANTA CECÍLIA - PB
CNPJ: 01.612.643/0001-59

Composição Auxiliar	95276 SINAPI	POLIDORA DE PISO (POLTRIZ), PESO DE 100KG, DIÂMETRO 450 MM, MOTOR ELÉTRICO, POTÊNCIA 4 HP - CHP DIURNO, AF_09/2018	CHOR - CUSTOS HORÁRIOS DE MÁQUINAS E EQUIPAMENTOS	CHP	0,0903000	2,68	0,24		
Insunio	00006085 SINAPI	SELADOR ACRILICO OPACO PREMIUM INTERIOR/EXTERIOR	Material	L	0,0400000	10,05	0,40		
Insunio	00004824 SINAPI	GRANILHA/ GRANA/ PEDRISCO OU AGREGADO EM MARMORE/ GRANITO/ QUARTZO E CALCÁRIO, PRETO, CINZA, PALHA OU BRANCO	Material	KG	10,0000000	0,63	6,30		
Insunio	00003671 SINAPI	JUNTA PLASTICA DE DILATAÇÃO PARA PISOS, COR CINZA, 17 X 3 MM (ALTURA X ESPESSURA)	Material	M	1,6700000	1,29	2,15		
Insunio	00001380 SINAPI	CIMENTO BRANCO NAO ESTRUTURAL (CPB - NAO ESTRUTURAL)	Material	KG	20,0000000	4,68	93,60		
Insunio	00041967 SINAPI	CERA LIQUIDA INCOLOR MULTIPISO	Material	L	0,0125000	20,91	0,26		
				MO sem LS =>	28,09	LS =>	0,00	MO com LS =>	28,09
11.1	Código Banco	Descrição	Tipo	Und	Quant.	Valor Unit	Total		
Composição	100744 SINAPI	PINTURA COM TINTA ALQUÍDICA DE ACABAMENTO (ESMALTE SINTÉTICO BRILHANTE) APLICADA A ROLO OU PINCEL SOBRE PERFIL METÁLICO EXECUTADO EM FÁBRICA (POR DEMÃO), AF_01/2020	PINT - PINTURAS	m²	1,0000000	9,58	9,58		
Composição Auxiliar	88310 SINAPI	PINTOR COM ENCARGOS COMPLEMENTARES	SEDI - SERVIÇOS DIVERSOS	H	0,2149000	28,09	5,60		
Insunio	00007292 SINAPI	TINTA ESMALTE SINTETICO PREMIUM BRILHANTE	Material	L	0,1242000	30,17	3,74		
Insunio	00005316 SINAPI	DILUENTE AGUARRAS	Material	L	0,0124000	20,04	0,24		
				MO sem LS =>	4,13	LS =>	0,00	MO com LS =>	4,13
11.2	Código Banco	Descrição	Tipo	Und	Quant.	Valor Unit	Total		
Composição	88469 SINAPI	APLICAÇÃO MANUAL DE PINTURA COM TINTA LÁTEX ACRILICA EM PAREDES, DUAS DEMÃOS, AF_06/2014	PINT - PINTURAS	M2	1,0000000	13,57	13,57		
Composição Auxiliar	88316 SINAPI	SERVEANTE COM ENCARGOS COMPLEMENTARES	SEDI - SERVIÇOS DIVERSOS	H	0,0890000	19,24	1,32		
Composição Auxiliar	88310 SINAPI	PINTOR COM ENCARGOS COMPLEMENTARES	SEDI - SERVIÇOS DIVERSOS	H	0,1870000	26,09	4,87		
Insunio	00007356 SINAPI	TINTA LATEX ACRILICA PREMIUM, COR BRANCO FOSCO	Material	L	0,3300000	22,39	7,38		
				MO sem LS =>	4,56	LS =>	0,00	MO com LS =>	4,56
11.3	Código Banco	Descrição	Tipo	Und	Quant.	Valor Unit	Total		
Composição	88488 SINAPI	APLICAÇÃO MANUAL DE PINTURA COM TINTA LÁTEX ACRILICA EM TETO, DUAS DEMÃOS, AF_06/2014	PINT - PINTURAS	M2	1,0000000	15,45	15,45		
Composição Auxiliar	88316 SINAPI	SERVEANTE COM ENCARGOS COMPLEMENTARES	SEDI - SERVIÇOS DIVERSOS	H	0,0890000	19,24	1,71		
Composição Auxiliar	88310 SINAPI	PINTOR COM ENCARGOS COMPLEMENTARES	SEDI - SERVIÇOS DIVERSOS	H	0,2440000	26,09	6,38		
Insunio	00007356 SINAPI	TINTA LATEX ACRILICA PREMIUM, COR BRANCO FOSCO	Material	L	0,3300000	22,39	7,38		
				MO sem LS =>	5,94	LS =>	0,00	MO com LS =>	5,94
11.4	Código Banco	Descrição	Tipo	Und	Quant.	Valor Unit	Total		
Composição	88411 SINAPI	APLICAÇÃO MANUAL DE FUNDO SELADOR ACRILICO EM PANOS COM PRESENÇA DE VÃOS DE EDIFÍCIOS DE MÚLTIPLOS PAVIMENTOS, AF_06/2014	PINT - PINTURAS	M2	1,0000000	3,05	3,05		
Composição Auxiliar	88310 SINAPI	PINTOR COM ENCARGOS COMPLEMENTARES	SEDI - SERVIÇOS DIVERSOS	H	0,0470000	26,09	1,22		
Composição Auxiliar	88316 SINAPI	SERVEANTE COM ENCARGOS COMPLEMENTARES	SEDI - SERVIÇOS DIVERSOS	H	0,0120000	19,24	0,23		
Insunio	00006085 SINAPI	SELADOR ACRILICO OPACO PREMIUM INTERIOR/EXTERIOR	Material	L	0,1600000	10,05	1,60		
				MO sem LS =>	1,08	LS =>	0,00	MO com LS =>	1,08
12.1.1	Código Banco	Descrição	Tipo	Und	Quant.	Valor Unit	Total		
Composição	1200 ORSE	Ponto de água fria embutido, c/material pvc rígido soldável Ø 25mm	Tubos e Conexões de PVC Rígido Soldável	un	1,0000000	114,99	114,99		
Composição Auxiliar	10549 ORSE	Encargos Complementares - Servente	Provisórios	h	2,1000000	3,75	7,87		
Composição Auxiliar	10550 ORSE	Encargos Complementares - Pedreiro	Provisórios	h	0,7500000	3,61	2,70		
Composição Auxiliar	10554 ORSE	Encargos Complementares - Encanador	Provisórios	h	0,8350000	3,67	3,06		
Insunio	00000013 SINAPI	ESTOPA	Material	KG	0,2500000	10,51	2,62		
Insunio	00006111 SINAPI	SERVEANTE DE OBRAS (HORISTA)	Mão de Obra	H	2,1000000	13,84	29,06		
Insunio	138 ORSE	Adesivo pvc em frasco de 850 gramas	Material	kg	0,0095000	63,36	0,60		
Insunio	00003767 SINAPI	LIXA EM FOLHA PARA PAREDE OU MADEIRA, NUMERO 120, COR VERMELHA	Material	UN	1,0000000	1,01	1,01		
Insunio	2038 ORSE	Solução limpadora pvc	Material	l	0,1350000	61,02	8,23		
Insunio	00009868 SINAPI	TUBO PVC, SOLDÁVEL, DE 25 MM, AGUA FRIA (NBR-5648)	Material	M	7,0000000	4,28	29,96		
Insunio	00002696 SINAPI	ENCANADOR OU BOMBEIRO HIDRAULICO (HORISTA)	Mão de Obra	H	0,8350000	18,79	15,68		
Insunio	00004750 SINAPI	PEDREIRO (HORISTA)	Mão de Obra	H	0,7500000	18,94	14,20		
				MO sem LS =>	58,94	LS =>	0,00	MO com LS =>	58,94
12.1.2	Código Banco	Descrição	Tipo	Und	Quant.	Valor Unit	Total		
Composição	88972 SINAPI	KIT DE REGISTRO DE GAVETA BRUTO DE LATÃO 3/4", INCLUSIVE CONEXÕES, ROSCÁVEL, INSTALADO EM RAMAL DE ÁGUA FRIA - FORNECIMENTO E INSTALAÇÃO, AF_12/2014	INH - INSTALAÇÕES HIDROS SANITÁRIAS	UN	1,0000000	52,98	52,98		
Composição Auxiliar	88383 SINAPI	REGISTRO DE GAVETA BRUTO, LATÃO, ROSCÁVEL, 3/4" - FORNECIMENTO E INSTALAÇÃO, AF_08/2021	INH - INSTALAÇÕES HIDROS SANITÁRIAS	UN	1,0000000	41,48	41,48		
Composição Auxiliar	88383 SINAPI	ADAPTADOR CURTO COM BOLSA E ROSCA PARA REGISTRO, PVC, SOLDÁVEL, DN 25MM X 3/4", INSTALADO EM RAMAL OU SUB-RAMAL DE ÁGUA - FORNECIMENTO E INSTALAÇÃO, AF_08/2022	INH - INSTALAÇÕES HIDROS SANITÁRIAS	UN	2,0000000	5,75	11,50		
				MO sem LS =>	10,13	LS =>	0,00	MO com LS =>	10,13
12.1.3	Código Banco	Descrição	Tipo	Und	Quant.	Valor Unit	Total		
Composição	94793 SINAPI	REGISTRO DE GAVETA BRUTO, LATÃO, ROSCÁVEL, 1 1/4", COM ACABAMENTO E CANOPLA CROMADOS - FORNECIMENTO E INSTALAÇÃO, AF_08/2021	INH - INSTALAÇÕES HIDROS SANITÁRIAS	UN	1,0000000	185,92	185,92		
Composição Auxiliar	88267 SINAPI	ENCANADOR OU BOMBEIRO HIDRÁULICO COM ENCARGOS COMPLEMENTARES	SEDI - SERVIÇOS DIVERSOS	H	0,3131000	23,67	7,41		
Composição Auxiliar	88248 SINAPI	AUXILIAR DE ENCANADOR OU BOMBEIRO HIDRÁULICO COM ENCARGOS COMPLEMENTARES	SEDI - SERVIÇOS DIVERSOS	H	0,3131000	19,41	6,07		
Insunio	00006014 SINAPI	REGISTRO GAVETA COM ACABAMENTO E CANOPLA CROMADOS, SIMPLES, BITOLA 1 1/4" (REF 1509)	Material	UN	1,0000000	152,32	152,32		
Insunio	00003148 SINAPI	FITA VEDA ROSCA EM ROLOS DE 18 MM X 50 M (L X C)	Material	UN	0,0168000	7,37	0,12		
				MO sem LS =>	10,64	LS =>	0,00	MO com LS =>	10,64
13.1.1	Código Banco	Descrição	Tipo	Und	Quant.	Valor Unit	Total		
Composição	1679 ORSE	Ponto de esgoto com tubo de pvc rígido soldável de Ø 40 mm (lavatórios, mictórios, ralos sifonados, etc...)	Tubos e Conexões de PVC Rígido Soldável para Esgoto	un	1,0000000	73,57	73,57		

PREFEITURA MUNICIPAL DE SANTA CECÍLIA - PB
CNPJ: 01.612.643/0001-59

Composição	10554	ORSE	Encargos Complementares - Encanador	Provisórios	h	0,6500000	3,67	2,38			
Auxiliar											
Composição	10549	ORSE	Encargos Complementares - Servente	Provisórios	h	0,6500000	3,75	2,43			
Auxiliar											
Insumo	2036	ORSE	Solucao limpadora pvc	Material	l	0,0600000	61,02	3,66			
Insumo	00003517	SINAPI	JOELHO PVC, SOLDAVEL, BB, 90 GRAUS, SEM ANEL, DN 40 MM, PARA ESGOTO PREDIAL SECUNDARIO	Material	UN	3,0000000	1,94	5,82			
Insumo	00006111	SINAPI	SERVENTE DE OBRAS (HORISTA)	Mão de Obra	H	0,6500000	13,64	8,89			
Insumo	00009835	SINAPI	TUBO PVC SERIE NORMAL, DN 40 MM, PARA ESGOTO PREDIAL (NBR 5688)	Material	M	4,0000000	5,99	23,96			
Insumo	1703	ORSE	Pasta lubrificante p/ pvc je	Material	kg	0,0900000	55,58	5,00			
Insumo	138	ORSE	Adesivo pvc em frasco de 850 gramas	Material	kg	0,0390000	63,36	2,47			
Insumo	00003767	SINAPI	LIXA EM FOLHA PARA PAREDE OU MADEIRA, NUMERO 120, COR VERMELHA	Material	UN	0,2000000	1,01	0,20			
Insumo	00003516	SINAPI	JOELHO PVC, SOLDAVEL, BB, 45 GRAUS, DN 40 MM, PARA ESGOTO PREDIAL	Material	UN	3,0000000	2,15	6,45			
Insumo	00002696	SINAPI	ENCANADOR OU BOMBEIRO HIDRAULICO (HORISTA)	Mão de Obra	H	0,6500000	18,79	12,21			
						MO sem LS =>	21,20	LS =>	0,00	MO com LS =>	21,20
13.1.2	Código Banco	Descrição	Tipo	Und	Quant.	Valor Unit	Total				
Composição	1678	ORSE	Ponto de esgoto com tubo de pvc rígido soldável de Ø 60 mm (pia da cozinha, máquinas de lavar, etc...)	un	1,0000000	114,89	114,89				
Auxiliar											
Composição	10554	ORSE	Encargos Complementares - Encanador	Provisórios	h	0,3000000	3,67	1,10			
Auxiliar											
Composição	10549	ORSE	Encargos Complementares - Servente	Provisórios	h	0,3000000	3,75	1,12			
Auxiliar											
Insumo	00006111	SINAPI	SERVENTE DE OBRAS (HORISTA)	Mão de Obra	H	0,3000000	13,84	4,15			
Insumo	00009838	SINAPI	TUBO PVC SERIE NORMAL, DN 50 MM, PARA ESGOTO PREDIAL (NBR 5688)	Material	M	8,0000000	9,90	79,20			
Insumo	00000013	SINAPI	ESTOPA	Material	KG	0,0500000	10,51	0,52			
Insumo	2036	ORSE	Solucao limpadora pvc	Material	l	0,0230000	61,02	1,40			
Insumo	00003767	SINAPI	LIXA EM FOLHA PARA PAREDE OU MADEIRA, NUMERO 120, COR VERMELHA	Material	UN	0,2000000	1,01	0,20			
Insumo	00002696	SINAPI	ENCANADOR OU BOMBEIRO HIDRAULICO (HORISTA)	Mão de Obra	H	0,3000000	18,79	5,83			
Insumo	138	ORSE	Adesivo pvc em frasco de 850 gramas	Material	kg	0,0150000	63,36	0,95			
Insumo	00003518	SINAPI	JOELHO PVC, SOLDAVEL, PB, 45 GRAUS, DN 60 MM, PARA ESGOTO PREDIAL	Material	UN	3,0000000	3,49	10,47			
Insumo	1703	ORSE	Pasta lubrificante p/ pvc je	Material	kg	0,0600000	55,58	3,33			
Insumo	00007067	SINAPI	TE SANITARIO, PVC, DN 50 X 50 MM, SERIE NORMAL, PARA ESGOTO PREDIAL	Material	UN	1,0000000	6,92	6,92			
						MO sem LS =>	9,78	LS =>	0,00	MO com LS =>	9,78
13.1.3	Código Banco	Descrição	Tipo	Und	Quant.	Valor Unit	Total				
Composição	1683	ORSE	Ponto de esgoto com tubo de pvc rígido soldável de Ø 100 mm (vaso sanitário)	pt	1,0000000	105,21	105,21				
Auxiliar											
Composição	10554	ORSE	Encargos Complementares - Encanador	Provisórios	h	0,4000000	3,67	1,46			
Auxiliar											
Composição	10549	ORSE	Encargos Complementares - Servente	Provisórios	h	0,4000000	3,75	1,50			
Auxiliar											
Insumo	00002696	SINAPI	ENCANADOR OU BOMBEIRO HIDRAULICO (HORISTA)	Mão de Obra	H	0,4000000	18,79	7,51			
Insumo	00010906	SINAPI	JUNCAO DE REDUCAO INVERTIDA, PVC SOLDAVEL, 100 X 50 MM, SERIE NORMAL PARA ESGOTO PREDIAL	Material	UN	1,0000000	17,56	17,56			
Insumo	00009836	SINAPI	TUBO PVC SERIE NORMAL, DN 100 MM, PARA ESGOTO PREDIAL (NBR 5688)	Material	M	4,0000000	13,72	54,88			
Insumo	00006111	SINAPI	SERVENTE DE OBRAS (HORISTA)	Mão de Obra	H	0,4000000	13,84	5,53			
Insumo	00000013	SINAPI	ESTOPA	Material	KG	0,0500000	10,51	0,52			
Insumo	00003520	SINAPI	JOELHO PVC, SOLDAVEL, PB, 90 GRAUS, DN 100 MM, PARA ESGOTO PREDIAL	Material	UN	2,0000000	7,65	15,30			
Insumo	138	ORSE	Adesivo pvc em frasco de 850 gramas	Material	kg	0,0150000	63,36	0,95			
						MO sem LS =>	13,04	LS =>	0,00	MO com LS =>	13,04
13.1.4	Código Banco	Descrição	Tipo	Und	Quant.	Valor Unit	Total				
Composição	89709	SINAPI	RALO SIFONADO, PVC, DN 100 X 40 MM, JUNTA SOLDÁVEL, FORNECIDO E INSTALADO EM RAMAL DE DESCARGA OU EM RAMAL DE ESGOTO SANITÁRIO. AF_08/2022	INH - INSTALAÇÕES HIDROS SANITÁRIAS	UN	1,0000000	17,77	17,77			
Auxiliar											
Composição	88267	SINAPI	ENCANADOR OU BOMBEIRO HIDRÁULICO COM ENCARGOS COMPLEMENTARES	SEDI - SERVIÇOS DIVERSOS	H	0,1652000	23,67	3,91			
Auxiliar											
Composição	88248	SINAPI	ALDIJAR DE ENCANADOR OU BOMBEIRO HIDRÁULICO COM ENCARGOS COMPLEMENTARES	SEDI - SERVIÇOS DIVERSOS	H	0,1652000	19,41	3,20			
Auxiliar											
Insumo	00000122	SINAPI	ADESIVO PLASTICO PARA PVC, FRASCO COM "850" GR	Material	UN	0,0049000	51,93	0,25			
Insumo	00038383	SINAPI	LIXA D'AGUA EM FOLHA, GRAO 100	Material	UN	0,0360000	1,92	0,06			
Insumo	00020083	SINAPI	SOLUCAO PREPARADORA / LIMPADORA PARA PVC, FRASCO COM 1000 CM3	Material	UN	0,0075000	58,84	0,44			
Insumo	00011741	SINAPI	RALO SIFONADO CILINDRICO, PVC, 100 X 40 MM, COM GRELHA REDONDA BRANCA	Material	UN	1,0000000	9,91	9,91			
						MO sem LS =>	5,61	LS =>	0,00	MO com LS =>	5,61
13.1.5	Código Banco	Descrição	Tipo	Und	Quant.	Valor Unit	Total				
Composição	98102	SINAPI	CAIXA DE GORDURA SIMPLES, CIRCULAR, EM CONCRETO PRÉ-MOLDADO, DIÂMETRO INTERNO = 0,4 M, ALTURA INTERNA = 0,4 M. AF_12/2020	INH - INSTALAÇÕES HIDROS SANITÁRIAS	UN	1,0000000	184,78	184,78			
Auxiliar											
Composição	88309	SINAPI	PEDREIRO COM ENCARGOS COMPLEMENTARES	SEDI - SERVIÇOS DIVERSOS	H	0,0415000	24,58	1,02			
Auxiliar											
Composição	88316	SINAPI	SERVENTE COM ENCARGOS COMPLEMENTARES	SEDI - SERVIÇOS DIVERSOS	H	0,0326000	19,24	0,62			
Auxiliar											
Composição	101618	SINAPI	PREPARO DE FUNDO DE VALA COM LARGURA MENOR QUE 1,5 M, COM CAMADA DE AREIA, LANÇAMENTO MANUAL. AF_09/2020	MOVT - MOVIMENTO DE TERRA	m²	0,0192000	238,32	4,57			
Auxiliar											
Composição	5679	SINAPI	RETROESCAVADEIRA SOBRE RODAS COM CARREGADEIRA, TRACÇÃO 4X4, POTÊNCIA LÍQ. 88 HP, CAÇAMBA CARREG. CAP. MÍN. 1 M3, CAÇAMBA RETRO CAP. 0,28 M3, PESO OPERACIONAL MÍN. 8.674 KG, PROFUNDIDADE ESCAVAÇÃO MÁX. 4,37 M - CHI DIURNO. AF_06/2014	CHOR - CUSTOS HORÁRIOS DE MÁQUINAS E EQUIPAMENTOS	CHI	0,0315000	55,02	1,73			
Auxiliar											
Composição	5678	SINAPI	RETROESCAVADEIRA SOBRE RODAS COM CARREGADEIRA, TRACÇÃO 4X4, POTÊNCIA LÍQ. 88 HP, CAÇAMBA CARREG. CAP. MÍN. 1 M3, CAÇAMBA RETRO CAP. 0,28 M3, PESO OPERACIONAL MÍN. 8.674 KG, PROFUNDIDADE ESCAVAÇÃO MÁX. 4,37 M - CHP DIURNO. AF_06/2014	CHOR - CUSTOS HORÁRIOS DE MÁQUINAS E EQUIPAMENTOS	CHP	0,0155000	134,78	2,08			
Auxiliar											
Insumo	00011881	SINAPI	CAIXA DE GORDURA CILINDRICA EM CONCRETO SIMPLES, PRE-MOLDADA, COM DIAMETRO DE 40 CM E ALTURA DE 45 CM, COM TAMPA	Material	UN	1,0000000	174,78	174,78			

PREFEITURA MUNICIPAL DE SANTA CECÍLIA - PB
 CNPJ: 01.612.843/0001-59

			MO sem LS =>	3,83	LS =>	0,00	MO com LS =>	3,83
Código	Banco	Descrição	Tipo	Und	Quant.	Valor Unit	Total	
14.1.1								
Composição	89888 SINAPI	VASO SANITÁRIO SIFONADO COM CAIXA ACOPLADA LOUÇA BRANCA - FORNECIMENTO E INSTALAÇÃO. AF 01/2020	INH - INSTALAÇÕES HIDROS SANITÁRIAS	UN	1,0000000	480,63	480,63	
Composição	89316 SINAPI	SERVENTE COM ENCARGOS COMPLEMENTARES	SEDI - SERVIÇOS DIVERSOS	H	0,4384000	19,24	8,43	
Auxiliar	88267 SINAPI	ENCANADOR OU BOMBEIRO HIDRÁULICO COM ENCARGOS COMPLEMENTARES	SEDI - SERVIÇOS DIVERSOS	H	0,7791000	23,67	18,44	
Insumo	00037329 SINAPI	REJUNTE EPOXI, QUALQUER COR	Material	KG	0,0881000	102,64	9,04	
Insumo	00010422 SINAPI	BACIA SANITARIA (VASO) COM CAIXA ACOPLADA, SIFAO APARENTE, DE LOUCA BRANCA (SEM ASSENTO)	Material	UN	1,0000000	387,63	387,63	
Insumo	00006138 SINAPI	ANEL DE VEDACAO, PVC FLEXIVEL, 100 MM, PARA SAIDA DE BACIA / VASO SANITARIO	Material	UN	1,0000000	9,51	9,51	
Insumo	00004394 SINAPI	PARAFUSO NIQUELADO COM ACABAMENTO CROMADO PARA FIXAR PECA SANITARIA, INCLUI PORCA CEGA, ARRUELA E BUCHA DE NYLON TAMANHO S-10	Material	UN	2,0000000	23,79	47,58	
			MO sem LS =>	21,10	LS =>	0,00	MO com LS =>	21,10
14.1.2								
Composição	95544 SINAPI	PAPELEIRA DE PAREDE EM METAL CROMADO SEM TAMPA, INCLUSO FIXACAO. AF 01/2020	INH - INSTALAÇÕES HIDROS SANITÁRIAS	UN	1,0000000	32,47	32,47	
Composição	89316 SINAPI	SERVENTE COM ENCARGOS COMPLEMENTARES	SEDI - SERVIÇOS DIVERSOS	H	0,0998000	19,24	1,91	
Auxiliar	88267 SINAPI	ENCANADOR OU BOMBEIRO HIDRÁULICO COM ENCARGOS COMPLEMENTARES	SEDI - SERVIÇOS DIVERSOS	H	0,3182000	23,67	7,48	
Insumo	00011703 SINAPI	PAPELEIRA DE PAREDE EM METAL CROMADO SEM TAMPA	Material	UN	1,0000000	23,08	23,08	
			MO sem LS =>	7,45	LS =>	0,00	MO com LS =>	7,45
14.1.3								
Composição	100849 SINAPI	ASSENTO SANITÁRIO CONVENCIONAL - FORNECIMENTO E INSTALACAO. AF 01/2020	INH - INSTALAÇÕES HIDROS SANITÁRIAS	UN	1,0000000	41,46	41,46	
Composição	88267 SINAPI	ENCANADOR OU BOMBEIRO HIDRÁULICO COM ENCARGOS COMPLEMENTARES	SEDI - SERVIÇOS DIVERSOS	H	0,1536000	23,67	3,63	
Auxiliar	89316 SINAPI	SERVENTE COM ENCARGOS COMPLEMENTARES	SEDI - SERVIÇOS DIVERSOS	H	0,0484000	19,24	0,93	
Insumo	00000377 SINAPI	ASSENTO SANITARIO DE PLASTICO, TIPO CONVENCIONAL	Material	UN	1,0000000	36,90	36,90	
			MO sem LS =>	3,61	LS =>	0,00	MO com LS =>	3,61
14.1.4								
Composição	86904 SINAPI	LAVATÓRIO LOUÇA BRANCA SUSPENSO, 29,5 X 39CM OU EQUIVALENTE, PADRÃO POPULAR - FORNECIMENTO E INSTALAÇÃO. AF_01/2020	INH - INSTALAÇÕES HIDROS SANITÁRIAS	UN	1,0000000	145,07	145,07	
Composição	88267 SINAPI	ENCANADOR OU BOMBEIRO HIDRÁULICO COM ENCARGOS COMPLEMENTARES	SEDI - SERVIÇOS DIVERSOS	H	0,3870000	23,67	9,16	
Auxiliar	89316 SINAPI	SERVENTE COM ENCARGOS COMPLEMENTARES	SEDI - SERVIÇOS DIVERSOS	H	0,1886000	19,24	3,62	
Insumo	00010425 SINAPI	LAVATORIO DE LOUCA BRANCA, SUSPENSO (SEM COLUNA), DIMENSOES 40 X 30 CM	Material	UN	1,0000000	93,89	93,89	
Insumo	00004351 SINAPI	PARAFUSO NIQUELADO 3 1/2" COM ACABAMENTO CROMADO PARA FIXAR PECA SANITARIA, INCLUI PORCA CEGA, ARRUELA E BUCHA DE NYLON TAMANHO S-8	Material	UN	2,0000000	17,84	35,28	
Insumo	00037329 SINAPI	REJUNTE EPOXI, QUALQUER COR	Material	KG	0,0304000	102,64	3,12	
			MO sem LS =>	10,06	LS =>	0,00	MO com LS =>	10,06
15.1								
Composição	104473 SINAPI	COMPOSIÇÃO PARAMÉTRICA DE PONTO ELÉTRICO DE ILUMINAÇÃO, COM INTERRUPTOR SIMPLES, EM EDIFÍCIO RESIDENCIAL COM ELETRODUTO EMBUTIDO EM RASGOS NAS PAREDES, INCLUSO TOMADA, ELETRODUTO, CABO, RASGO E CHUMBAMENTO (SEM LUMINÁRIA E LÂMPADA). AF_11/2022	INEL - INSTALAÇÃO ELÉTRICA/ELETRIFICAÇÃO E ILUMINAÇÃO EXTERNA	UN	1,0000000	138,20	138,20	
Auxiliar	91845 SINAPI	ELETRODUTO FLEXÍVEL CORRUGADO REFORÇADO, PVC, DN 25 MM (3/4"), PARA CIRCUITOS TERMINAIS, INSTALADO EM LAJE - FORNECIMENTO E INSTALAÇÃO. AF 12/2015	INEL - INSTALAÇÃO ELÉTRICA/ELETRIFICAÇÃO E ILUMINAÇÃO EXTERNA	M	2,2171000	8,27	18,33	
Auxiliar	90447 SINAPI	RASGO EM ALVENARIA PARA ELETRODUTOS COM DIÂMETROS MENORES OU IGUAIS A 40 MM. AF 05/2015	INH - INSTALAÇÕES HIDROS SANITÁRIAS	M	1,2429000	6,08	7,53	
Auxiliar	90456 SINAPI	CHUMBAMENTO LINEAR EM ALVENARIA PARA RAMAIS/DISTRIBUIÇÃO COM DIÂMETROS MENORES OU IGUAIS A 40 MM. AF_05/2015	INH - INSTALAÇÕES HIDROS SANITÁRIAS	M	1,2429000	12,18	15,13	
Auxiliar	91953 SINAPI	INTERRUPTOR SIMPLES (1 MÓDULO), 10A/250V, INCLUINDO SUPORTE E PLACA - FORNECIMENTO E INSTALAÇÃO. AF_12/2015	INEL - INSTALAÇÃO ELÉTRICA/ELETRIFICAÇÃO E ILUMINAÇÃO EXTERNA	UN	1,0000000	22,84	22,84	
Auxiliar	91926 SINAPI	CABO DE COBRE FLEXÍVEL ISOLADO, 2,5 MMF, ANTI-CHAMA 450/750 V, PARA CIRCUITOS TERMINAIS - FORNECIMENTO E INSTALAÇÃO. AF_12/2015	INEL - INSTALAÇÃO ELÉTRICA/ELETRIFICAÇÃO E ILUMINAÇÃO EXTERNA	M	1,4798000	4,07	6,01	
Auxiliar	91855 SINAPI	ELETRODUTO FLEXÍVEL CORRUGADO REFORÇADO, PVC, DN 25 MM (3/4"), PARA CIRCUITOS TERMINAIS, INSTALADO EM PAREDE - FORNECIMENTO E INSTALAÇÃO. AF 12/2015	INEL - INSTALAÇÃO ELÉTRICA/ELETRIFICAÇÃO E ILUMINAÇÃO EXTERNA	M	1,2429000	10,48	13,02	
Auxiliar	91824 SINAPI	CABO DE COBRE FLEXÍVEL ISOLADO, 1,5 MMF, ANTI-CHAMA 450/750 V, PARA CIRCUITOS TERMINAIS - FORNECIMENTO E INSTALAÇÃO. AF_12/2015	INEL - INSTALAÇÃO ELÉTRICA/ELETRIFICAÇÃO E ILUMINAÇÃO EXTERNA	M	10,7114000	2,79	29,88	
Auxiliar	91940 SINAPI	CAIXA RETANGULAR 4" X 2" MÉDIA (1,30 M DO PISO), PVC, INSTALADA EM PAREDE - FORNECIMENTO E INSTALAÇÃO. AF_12/2015	INEL - INSTALAÇÃO ELÉTRICA/ELETRIFICAÇÃO E ILUMINAÇÃO EXTERNA	UN	1,0000000	12,06	12,06	
Auxiliar	90456 SINAPI	QUEBRA EM ALVENARIA PARA INSTALAÇÃO DE CAIXA DE TOMADA (4X4 OU 4X2). AF 05/2015	INH - INSTALAÇÕES HIDROS SANITÁRIAS	UN	1,0000000	3,84	3,84	
Auxiliar	91937 SINAPI	CAIXA OCTOGONAL 3" X 3", PVC, INSTALADA EM LAJE - FORNECIMENTO E INSTALAÇÃO. AF 12/2015	INEL - INSTALAÇÃO ELÉTRICA/ELETRIFICAÇÃO E ILUMINAÇÃO EXTERNA	UN	1,0000000	8,66	8,66	
			MO sem LS =>	67,05	LS =>	0,00	MO com LS =>	67,05
15.2								
Composição	104475 SINAPI	COMPOSIÇÃO PARAMÉTRICA DE PONTO ELÉTRICO DE TOMADA DE USO GERAL 2P+T (10A/250V) EM EDIFÍCIO RESIDENCIAL COM ELETRODUTO EMBUTIDO EM RASGOS NAS PAREDES, INCLUSO TOMADA, ELETRODUTO, CABO, RASGO, QUEBRA E CHUMBAMENTO. AF_11/2022	INEL - INSTALAÇÃO ELÉTRICA/ELETRIFICAÇÃO E ILUMINAÇÃO EXTERNA	UN	1,0000000	122,50	122,50	
Auxiliar	90456 SINAPI	CHUMBAMENTO LINEAR EM ALVENARIA PARA RAMAIS/DISTRIBUIÇÃO COM DIÂMETROS MENORES OU IGUAIS A 40 MM. AF_05/2015	INH - INSTALAÇÕES HIDROS SANITÁRIAS	M	0,8850000	12,18	10,77	
Auxiliar	91845 SINAPI	ELETRODUTO FLEXÍVEL CORRUGADO REFORÇADO, PVC, DN 25 MM (3/4"), PARA CIRCUITOS TERMINAIS, INSTALADO EM LAJE - FORNECIMENTO E INSTALAÇÃO. AF 12/2015	INEL - INSTALAÇÃO ELÉTRICA/ELETRIFICAÇÃO E ILUMINAÇÃO EXTERNA	M	1,6140000	8,27	13,34	
Auxiliar	92000 SINAPI	TOMADA BAIXA DE EMBUTIR (1 MÓDULO), 2P+T 10 A, INCLUINDO SUPORTE E PLACA - FORNECIMENTO E INSTALAÇÃO. AF_12/2015	INEL - INSTALAÇÃO ELÉTRICA/ELETRIFICAÇÃO E ILUMINAÇÃO EXTERNA	UN	1,0000000	24,10	24,10	
Auxiliar	91855 SINAPI	ELETRODUTO FLEXÍVEL CORRUGADO REFORÇADO, PVC, DN 25 MM (3/4"), PARA CIRCUITOS TERMINAIS, INSTALADO EM PAREDE - FORNECIMENTO E INSTALAÇÃO. AF 12/2015	INEL - INSTALAÇÃO ELÉTRICA/ELETRIFICAÇÃO E ILUMINAÇÃO EXTERNA	M	0,6850000	10,48	9,27	
Auxiliar	90447 SINAPI	RASGO EM ALVENARIA PARA ELETRODUTOS COM DIÂMETROS MENORES OU IGUAIS A 40 MM. AF 05/2015	INH - INSTALAÇÕES HIDROS SANITÁRIAS	M	0,8850000	6,08	5,36	
Auxiliar	90456 SINAPI	QUEBRA EM ALVENARIA PARA INSTALAÇÃO DE CAIXA DE TOMADA (4X4 OU 4X2). AF 05/2015	INH - INSTALAÇÕES HIDROS SANITÁRIAS	UN	1,0000000	3,84	3,84	

PREFEITURA MUNICIPAL DE SANTA CECÍLIA - PB
CNPJ: 01.612.643/0001-59

Composição Auxiliar	91826 SINAPI	CABO DE COBRE FLEXÍVEL ISOLADO, 2,5 MPM, ANTI-CHAMA 450/750 V, PARA CIRCUITOS TERMINAIS - FORNECIMENTO E INSTALAÇÃO. AF_12/2015	INEL - INSTALAÇÃO ELÉTRICA/ELETRIFICAÇÃO E ILUMINAÇÃO EXTERNA	M	10,6310000	4,07	42,88			
Composição Auxiliar	91940 SINAPI	CAIXA RETANGULAR 4" X 2" MÉDIA (1,30 M DO PISO), PVC, INSTALADA EM PAREDE - FORNECIMENTO E INSTALAÇÃO. AF_12/2015	INEL - INSTALAÇÃO ELÉTRICA/ELETRIFICAÇÃO E ILUMINAÇÃO EXTERNA	UN	1,0000000	12,96	12,96			
					MO sem LS =>	54,54	LS =>	0,00	MO com LS =>	54,54
15.3	Código Banco	Descrição	Tipo	Und	Quant.	Valor Unit	Total			
Composição	101891 SINAPI	DISJUNTOR MONOPOLAR TIPO NEMA, CORRENTE NOMINAL DE 35 ATÉ 50A - FORNECIMENTO E INSTALAÇÃO. AF_10/2020	INEL - INSTALAÇÃO ELÉTRICA/ELETRIFICAÇÃO E ILUMINAÇÃO EXTERNA	UN	1,0000000	26,02	26,02			
Composição Auxiliar	88264 SINAPI	ELETRICISTA COM ENCARGOS COMPLEMENTARES	SEDI - SERVIÇOS DIVERSOS	H	0,1352000	24,89	3,36			
Composição Auxiliar	88247 SINAPI	AUXILIAR DE ELETRICISTA COM ENCARGOS COMPLEMENTARES	SEDI - SERVIÇOS DIVERSOS	H	0,1352000	20,39	2,75			
Insumo	00002386 SINAPI	DISJUNTOR TIPO NEMA, MONOPOLAR 35 ATE 50 A, TENSÃO MÁXIMA DE 240 V	Material	UN	1,0000000	18,28	18,28			
Insumo	00001574 SINAPI	TERMINAL A COMPRESSAO EM COBRE ESTANHADO PARA CABO 10 MM2, 1 FURO E 1 COMPRESSAO, PARA PARAFUSO DE FIXACAO M8	Material	UN	1,0000000	1,63	1,63			
					MO sem LS =>	4,71	LS =>	0,00	MO com LS =>	4,71
15.4	Código Banco	Descrição	Tipo	Und	Quant.	Valor Unit	Total			
Composição	101876 SINAPI	QUADRO DE DISTRIBUIÇÃO DE ENERGIA EM PVC, DE EMBUTIR, SEM BARRAMENTO, PARA 6 DISJUNTORES - FORNECIMENTO E INSTALAÇÃO. AF_10/2020	INEL - INSTALAÇÃO ELÉTRICA/ELETRIFICAÇÃO E ILUMINAÇÃO EXTERNA	UN	1,0000000	92,59	92,59			
Composição Auxiliar	87367 SINAPI	ARGAMASSA TRAÇO 1:1:6 (EM VOLUME DE CIMENTO, CAL E AREIA MÉDIA ÚMIDA) PARA EMBOÇO/MASSA ÚNICA/ASSENTAMENTO DE ALVENARIA DE VEDAÇÃO, PREPARO MANUAL. AF_08/2019	SEDI - SERVIÇOS DIVERSOS	M3	0,0044000	658,49	2,89			
Composição Auxiliar	88247 SINAPI	AUXILIAR DE ELETRICISTA COM ENCARGOS COMPLEMENTARES	SEDI - SERVIÇOS DIVERSOS	H	0,3259000	20,39	6,64			
Composição Auxiliar	88264 SINAPI	ELETRICISTA COM ENCARGOS COMPLEMENTARES	SEDI - SERVIÇOS DIVERSOS	H	0,3259000	24,89	8,11			
Insumo	00039795 SINAPI	QUADRO DE DISTRIBUIÇÃO, SEM BARRAMENTO, EM PVC, DE EMBUTIR, PARA 6 DISJUNTORES NEMA OU 8 DISJUNTORES DIN	Material	UN	1,0000000	74,95	74,95			
					MO sem LS =>	12,04	LS =>	0,00	MO com LS =>	12,04
15.5	Código Banco	Descrição	Tipo	Und	Quant.	Valor Unit	Total			
Composição	060897 SBC	LUMINARIA PAINEL PLAFON LED 12W 3000K 17cm BRILHA 438237	INSTALACOES ELETRICAS - LUMINARIAS	UN	1,0000000	73,09	73,09			
Composição Auxiliar	88264 SINAPI	ELETRICISTA COM ENCARGOS COMPLEMENTARES	SEDI - SERVIÇOS DIVERSOS	H	0,9520000	24,89	23,69			
Composição Auxiliar	88247 SINAPI	AUXILIAR DE ELETRICISTA COM ENCARGOS COMPLEMENTARES	SEDI - SERVIÇOS DIVERSOS	H	0,9520000	20,39	19,41			
Insumo	068421 SBC	LUMINARIA EMBUTIDA LED 12X12 12W 3000K BRILHA 432952	Material	UN	1,0000000	29,90	29,90			
Insumo	003420 SBC	FITA ISOLANTE HIGHLAND ADESIVA 18m x 20mm	Material	M	0,1000000	0,93	0,09			
					MO sem LS =>	33,18	LS =>	0,00	MO com LS =>	33,18
16.1	Código Banco	Descrição	Tipo	Und	Quant.	Valor Unit	Total			
Composição	2460 ORSE	Limpeza geral	Limpeza	m²	1,0000000	2,39	2,39			
Composição Auxiliar	10648 ORSE	Encargos Complementares - Servente	Provisórios	h	0,1000000	3,75	0,37			
Insumo	2414 ORSE	Vassoura plástica	Material	un	0,0500000	11,80	0,59			
Insumo	1997 ORSE	Sabão em pó	Material	kg	0,0050000	10,26	0,05			
Insumo	00006111 SINAPI	SERVENTE DE OBRAS (HORISTA)	Mão de Obra	H	0,1000000	13,84	1,38			
					MO sem LS =>	1,38	LS =>	0,00	MO com LS =>	1,38
Composições Auxiliares										
Composição	88383 SINAPI	ADAPTADOR CURTO COM BOLSA E ROSCA PARA REGISTRO, PVC, SOLDÁVEL, DN 25MM X 3/4", INSTALADO EM RAMAL OU SUB-RAMAL DE ÁGUA - FORNECIMENTO E INSTALAÇÃO. AF_06/2022	INH - INSTALAÇÕES HIDROSANITÁRIAS	UN	1,0000000	5,75	5,75			
Composição Auxiliar	88248 SINAPI	AUXILIAR DE ENCANADOR OU BOMBEIRO HIDRÁULICO COM ENCARGOS COMPLEMENTARES	SEDI - SERVIÇOS DIVERSOS	H	0,0944000	19,41	1,83			
Composição Auxiliar	88287 SINAPI	ENCANADOR OU BOMBEIRO HIDRÁULICO COM ENCARGOS COMPLEMENTARES	SEDI - SERVIÇOS DIVERSOS	H	0,0944000	23,67	2,23			
Insumo	00000122 SINAPI	ADESIVO PLÁSTICO PARA PVC, FRASCO COM 1850 GR	Material	UN	0,0059000	51,93	0,30			
Insumo	00020083 SINAPI	SOLUÇÃO PREPARADORA / LIMPADORA PARA PVC, FRASCO COM 1000 CM3	Material	UN	0,0070000	58,84	0,41			
Insumo	00000065 SINAPI	ADAPTADOR PVC SOLDÁVEL CURTO COM BOLSA E ROSCA, 25 MM X 3/4", PARA ÁGUA FRIA	Material	UN	1,0000000	0,82	0,82			
Insumo	00038383 SINAPI	LIXA D'ÁGUA EM FOLHA, GRAU 100	Material	UN	0,0315000	1,92	0,06			
					MO sem LS =>	3,20	LS =>	0,00	MO com LS =>	3,20
Composição	88238 SINAPI	AJUDANTE DE ARMADOR COM ENCARGOS COMPLEMENTARES	SEDI - SERVIÇOS DIVERSOS	H	1,0000000	20,00	20,00			
Composição Auxiliar	95308 SINAPI	CURSO DE CAPACITAÇÃO PARA AJUDANTE DE ARMADOR (ENCARGOS COMPLEMENTARES) - HORISTA	SEDI - SERVIÇOS DIVERSOS	H	1,0000000	0,17	0,17			
Insumo	00043465 SINAPI	FERRAMENTAS - FAMÍLIA PEDREIRO - HORISTA (ENCARGOS COMPLEMENTARES - COLETADO CAIXA)	Material	H	1,0000000	0,82	0,82			
Insumo	00037371 SINAPI	TRANSPORTE - HORISTA (COLETADO CAIXA - ENCARGOS COMPLEMENTARES)	Material	H	1,0000000	0,77	0,77			
Insumo	00037372 SINAPI	EXAMES - HORISTA (COLETADO CAIXA - ENCARGOS COMPLEMENTARES)	Material	H	1,0000000	1,34	1,34			
Insumo	00043489 SINAPI	EPI - FAMÍLIA PEDREIRO - HORISTA (ENCARGOS COMPLEMENTARES - COLETADO CAIXA)	Material	H	1,0000000	1,24	1,24			
Insumo	00037373 SINAPI	SEGURO - HORISTA (COLETADO CAIXA - ENCARGOS COMPLEMENTARES)	Material	H	1,0000000	0,01	0,01			
Insumo	00006114 SINAPI	AJUDANTE DE ARMADOR (HORISTA)	Mão de Obra	H	1,0000000	14,61	14,61			
Insumo	00037370 SINAPI	ALIMENTAÇÃO - HORISTA (COLETADO CAIXA - ENCARGOS COMPLEMENTARES)	Material	H	1,0000000	1,04	1,04			
					MO sem LS =>	14,78	LS =>	0,00	MO com LS =>	14,78
Composição	88239 SINAPI	AJUDANTE DE CARPINTEIRO COM ENCARGOS COMPLEMENTARES	SEDI - SERVIÇOS DIVERSOS	H	1,0000000	19,91	19,91			
Composição Auxiliar	95309 SINAPI	CURSO DE CAPACITAÇÃO PARA AJUDANTE DE CARPINTEIRO (ENCARGOS COMPLEMENTARES) - HORISTA	SEDI - SERVIÇOS DIVERSOS	H	1,0000000	0,22	0,22			
Insumo	00037372 SINAPI	EXAMES - HORISTA (COLETADO CAIXA - ENCARGOS COMPLEMENTARES)	Material	H	1,0000000	1,34	1,34			
Insumo	00037371 SINAPI	TRANSPORTE - HORISTA (COLETADO CAIXA - ENCARGOS COMPLEMENTARES)	Material	H	1,0000000	0,77	0,77			

PREFEITURA MUNICIPAL DE SANTA CECÍLIA - PB
CNPJ: 01.612.643/0001-59

Insumo	00006117	SINAPI	CARPINTEIRO AUXILIAR (HORISTA)	Mão de Obra	H	1,0000000	14,61	14,61		
Insumo	00043459	SINAPI	FERRAMENTAS - FAMILIA CARPINTEIRO DE FORMAS - HORISTA (ENCARGOS COMPLEMENTARES - COLETADO CAIXA)	Material	H	1,0000000	0,49	0,49		
Insumo	00037373	SINAPI	SEGURO - HORISTA (COLETADO CAIXA - ENCARGOS COMPLEMENTARES)	Material	H	1,0000000	0,01	0,01		
Insumo	00037370	SINAPI	ALIMENTACAO - HORISTA (COLETADO CAIXA - ENCARGOS COMPLEMENTARES)	Material	H	1,0000000	1,04	1,04		
Insumo	00043463	SINAPI	EPI - FAMILIA CARPINTEIRO DE FORMAS - HORISTA (ENCARGOS COMPLEMENTARES - COLETADO CAIXA)	Material	H	1,0000000	1,43	1,43		
				MO sem LS =>		14,83	LS =>	0,00	MO com LS =>	14,83
Composição	Código Banco	Descrição	Tipo	Und	Quant.	Valor Unit	Total			
Composição	88243	SINAPI	AJUDANTE ESPECIALIZADO COM ENCARGOS COMPLEMENTARES	SEDI - SERVIÇOS DIVERSOS	H	1,0000000	20,07	20,07		
Composição Auxiliar	95313	SINAPI	CURSO DE CAPACITAÇÃO PARA AJUDANTE ESPECIALIZADO (ENCARGOS COMPLEMENTARES) - HORISTA	SEDI - SERVIÇOS DIVERSOS	H	1,0000000	0,17	0,17		
Insumo	00043491	SINAPI	EPI - FAMILIA SERVENTE - HORISTA (ENCARGOS COMPLEMENTARES - COLETADO CAIXA)	Material	H	1,0000000	1,33	1,33		
Insumo	00037373	SINAPI	SEGURO - HORISTA (COLETADO CAIXA - ENCARGOS COMPLEMENTARES)	Material	H	1,0000000	0,01	0,01		
Insumo	00037370	SINAPI	ALIMENTACAO - HORISTA (COLETADO CAIXA - ENCARGOS COMPLEMENTARES)	Material	H	1,0000000	1,04	1,04		
Insumo	00037372	SINAPI	EXAMES - HORISTA (COLETADO CAIXA - ENCARGOS COMPLEMENTARES)	Material	H	1,0000000	1,34	1,34		
Insumo	00043467	SINAPI	FERRAMENTAS - FAMILIA SERVENTE - HORISTA (ENCARGOS COMPLEMENTARES - COLETADO CAIXA)	Material	H	1,0000000	0,61	0,61		
Insumo	00037371	SINAPI	TRANSPORTE - HORISTA (COLETADO CAIXA - ENCARGOS COMPLEMENTARES)	Material	H	1,0000000	0,77	0,77		
Insumo	00000242	SINAPI	AJUDANTE ESPECIALIZADO (HORISTA)	Mão de Obra	H	1,0000000	14,80	14,80		
				MO sem LS =>		14,97	LS =>	0,00	MO com LS =>	14,97
Composição	Código Banco	Descrição	Tipo	Und	Quant.	Valor Unit	Total			
Composição	87367	SINAPI	ARGAMASSA TRAÇO 1:1:8 (EM VOLUME DE CIMENTO, CAL E AREIA MÉDIA ÚMIDA) PARA EMBOÇOMASSA ÚNICA/ASSENTAMENTO DE ALVENARIA DE VEDAÇÃO, PREPARO MANUAL. AF_08/2019	SEDI - SERVIÇOS DIVERSOS	M3	1,0000000	658,49	658,49		
Composição Auxiliar	88316	SINAPI	SERVENTE COM ENCARGOS COMPLEMENTARES	SEDI - SERVIÇOS DIVERSOS	H	11,2300000	19,24	216,06		
Insumo	00001106	SINAPI	CAL HIDRATADA CH-I PARA ARGAMASSAS	Material	KG	116,4000000	1,08	125,71		
Insumo	00001379	SINAPI	CIMENTO PORTLAND COMPOSTO CP II-32	Material	KG	281,8900000	0,70	183,32		
Insumo	00000370	SINAPI	AREIA MEDIA - POSTO JAZIDA/FORNECEDOR (RETIRADO NA JAZIDA, SEM TRANSPORTE)	Material	m³	1,1600000	115,00	133,40		
				MO sem LS =>		158,79	LS =>	0,00	MO com LS =>	158,79
Composição	Código Banco	Descrição	Tipo	Und	Quant.	Valor Unit	Total			
Composição	87292	SINAPI	ARGAMASSA TRAÇO 1:2:8 (EM VOLUME DE CIMENTO, CAL E AREIA MÉDIA ÚMIDA) PARA EMBOÇOMASSA ÚNICA/ASSENTAMENTO DE ALVENARIA DE VEDAÇÃO, PREPARO MECÂNICO COM BETONEIRA 400 L. AF_08/2019	SEDI - SERVIÇOS DIVERSOS	m³	1,0000000	534,19	534,19		
Composição Auxiliar	88377	SINAPI	OPERADOR DE BETONEIRA ESTACIONÁRIA/MISTURADOR COM ENCARGOS COMPLEMENTARES	SEDI - SERVIÇOS DIVERSOS	H	4,6000000	16,06	72,27		
Composição Auxiliar	88831	SINAPI	BETONEIRA CAPACIDADE NOMINAL DE 400 L, CAPACIDADE DE MISTURA 280 L, MOTOR ELÉTRICO TRIFÁSICO POTÊNCIA DE 2 CV, SEM CARREGADOR - CHI DIURNO. AF_10/2014	CHOR - CUSTOS HORÁRIOS DE MÁQUINAS E EQUIPAMENTOS	CHI	3,4500000	0,44	1,51		
Composição Auxiliar	88830	SINAPI	BETONEIRA CAPACIDADE NOMINAL DE 400 L, CAPACIDADE DE MISTURA 280 L, MOTOR ELÉTRICO TRIFÁSICO POTÊNCIA DE 2 CV, SEM CARREGADOR - CHP DIURNO. AF_10/2014	CHOR - CUSTOS HORÁRIOS DE MÁQUINAS E EQUIPAMENTOS	CHP	1,0500000	1,80	1,89		
Insumo	00001379	SINAPI	CIMENTO PORTLAND COMPOSTO CP II-32	Material	KG	195,8600000	0,70	137,10		
Insumo	00000370	SINAPI	AREIA MEDIA - POSTO JAZIDA/FORNECEDOR (RETIRADO NA JAZIDA, SEM TRANSPORTE)	Material	m³	1,1600000	115,00	133,40		
Insumo	00001106	SINAPI	CAL HIDRATADA CH-I PARA ARGAMASSAS	Material	KG	174,1000000	1,08	188,02		
				MO sem LS =>		54,13	LS =>	0,00	MO com LS =>	54,13
Composição	Código Banco	Descrição	Tipo	Und	Quant.	Valor Unit	Total			
Composição	87294	SINAPI	ARGAMASSA TRAÇO 1:2:8 (EM VOLUME DE CIMENTO, CAL E AREIA MÉDIA ÚMIDA) PARA CHAPISCO CONVENCIONAL, PREPARO MECÂNICO COM BETONEIRA 600 L. AF_08/2019	SEDI - SERVIÇOS DIVERSOS	M3	1,0000000	513,38	513,38		
Composição Auxiliar	89226	SINAPI	BETONEIRA CAPACIDADE NOMINAL DE 600 L, CAPACIDADE DE MISTURA 360 L, MOTOR ELÉTRICO TRIFÁSICO POTÊNCIA DE 4 CV, SEM CARREGADOR - CHI DIURNO. AF_11/2014	CHOR - CUSTOS HORÁRIOS DE MÁQUINAS E EQUIPAMENTOS	CHI	2,8000000	1,85	5,18		
Composição Auxiliar	88316	SINAPI	SERVENTE COM ENCARGOS COMPLEMENTARES	SEDI - SERVIÇOS DIVERSOS	H	0,7900000	19,24	15,19		
Composição Auxiliar	88377	SINAPI	OPERADOR DE BETONEIRA ESTACIONÁRIA/MISTURADOR COM ENCARGOS COMPLEMENTARES	SEDI - SERVIÇOS DIVERSOS	H	3,6500000	16,06	58,61		
Composição Auxiliar	89225	SINAPI	BETONEIRA CAPACIDADE NOMINAL DE 600 L, CAPACIDADE DE MISTURA 360 L, MOTOR ELÉTRICO TRIFÁSICO POTÊNCIA DE 4 CV, SEM CARREGADOR - CHP DIURNO. AF_11/2014	CHOR - CUSTOS HORÁRIOS DE MÁQUINAS E EQUIPAMENTOS	CHP	0,8500000	5,52	4,69		
Insumo	00001106	SINAPI	CAL HIDRATADA CH-I PARA ARGAMASSAS	Material	KG	157,4400000	1,08	170,03		
Insumo	00001379	SINAPI	CIMENTO PORTLAND COMPOSTO CP II-32	Material	KG	177,1200000	0,70	123,98		
Insumo	00000370	SINAPI	AREIA MEDIA - POSTO JAZIDA/FORNECEDOR (RETIRADO NA JAZIDA, SEM TRANSPORTE)	Material	m³	1,1600000	115,00	135,70		
				MO sem LS =>		55,07	LS =>	0,00	MO com LS =>	55,07
Composição	Código Banco	Descrição	Tipo	Und	Quant.	Valor Unit	Total			
Composição	87313	SINAPI	ARGAMASSA TRAÇO 1:3 (EM VOLUME DE CIMENTO E AREIA GROSSA ÚMIDA) PARA CHAPISCO CONVENCIONAL, PREPARO MECÂNICO COM BETONEIRA 400 L. AF_08/2019	SEDI - SERVIÇOS DIVERSOS	M3	1,0000000	481,84	481,84		
Composição Auxiliar	88830	SINAPI	BETONEIRA CAPACIDADE NOMINAL DE 400 L, CAPACIDADE DE MISTURA 280 L, MOTOR ELÉTRICO TRIFÁSICO POTÊNCIA DE 2 CV, SEM CARREGADOR - CHP DIURNO. AF_10/2014	CHOR - CUSTOS HORÁRIOS DE MÁQUINAS E EQUIPAMENTOS	CHP	1,0100000	1,80	1,81		
Composição Auxiliar	88377	SINAPI	OPERADOR DE BETONEIRA ESTACIONÁRIA/MISTURADOR COM ENCARGOS COMPLEMENTARES	SEDI - SERVIÇOS DIVERSOS	H	4,3200000	16,06	69,37		
Composição Auxiliar	88831	SINAPI	BETONEIRA CAPACIDADE NOMINAL DE 400 L, CAPACIDADE DE MISTURA 280 L, MOTOR ELÉTRICO TRIFÁSICO POTÊNCIA DE 2 CV, SEM CARREGADOR - CHI DIURNO. AF_10/2014	CHOR - CUSTOS HORÁRIOS DE MÁQUINAS E EQUIPAMENTOS	CHI	3,3100000	0,44	1,45		
Insumo	00000367	SINAPI	AREIA GROSSA - POSTO JAZIDA/FORNECEDOR (RETIRADO NA JAZIDA, SEM TRANSPORTE)	Material	m³	0,9500000	116,50	110,67		
Insumo	00001379	SINAPI	CIMENTO PORTLAND COMPOSTO CP II-32	Material	KG	426,4900000	0,70	298,54		
				MO sem LS =>		51,96	LS =>	0,00	MO com LS =>	51,96
	Código Banco	Descrição	Tipo	Und	Quant.	Valor Unit	Total			

PREFEITURA MUNICIPAL DE SANTA CECÍLIA - PB
CNPJ: 01.612.643/0001-59

Composição	88629 SINAPI	ARGAMASSA TRAÇO 1:3 (EM VOLUME DE CIMENTO E AREIA MÉDIA ÚMIDA), PREPARO MANUAL. AF_08/2019	SEDI - SERVIÇOS DIVERSOS	M3	1,0000000	626,00	626,00
Composição Auxiliar	88316 SINAPI	SERVENTE COM ENCARGOS COMPLEMENTARES	SEDI - SERVIÇOS DIVERSOS	H	8,5700000	19,24	164,68
Insumo	0000370 SINAPI	AREIA MÉDIA - POSTO JAZIDA/FORNECEDOR (RETRADO NA JAZIDA, SEM TRANSPORTE)	Material	m³	1,0700000	115,00	123,05
Insumo	00001379 SINAPI	CIMENTO PORTLAND COMPOSTO CP II-32	Material	KG	482,9600000	0,70	338,07
				MO sem LS =>	121,17	LS =>	0,00
						MO com LS =>	121,17
Composição	Código Banco	Descrição	Tipo	Und	Quant.	Valor Unit	Total
Composição	100489 SINAPI	ARGAMASSA TRAÇO 1:3 (EM VOLUME DE CIMENTO E AREIA MÉDIA ÚMIDA), PREPARO MECÂNICO COM BETONEIRA 600 L. AF_08/2019	SEDI - SERVIÇOS DIVERSOS	m³	1,0000000	521,85	521,85
Composição Auxiliar	88228 SINAPI	BETONEIRA CAPACIDADE NOMINAL DE 600 L, CAPACIDADE DE MISTURA 380 L, MOTOR ELÉTRICO TRIFÁSICO POTÊNCIA DE 4 CV, SEM CARREGADOR - CHI DIURNO. AF_11/2014	CHOR - CUSTOS HORÁRIOS DE MÁQUINAS E EQUIPAMENTOS	CHI	1,8700000	1,85	3,45
Composição Auxiliar	88225 SINAPI	BETONEIRA CAPACIDADE NOMINAL DE 600 L, CAPACIDADE DE MISTURA 380 L, MOTOR ELÉTRICO TRIFÁSICO POTÊNCIA DE 4 CV, SEM CARREGADOR - CHP DIURNO. AF_11/2014	CHOR - CUSTOS HORÁRIOS DE MÁQUINAS E EQUIPAMENTOS	CHP	0,5700000	5,52	3,14
Composição Auxiliar	88377 SINAPI	OPERADOR DE BETONEIRA ESTACIONÁRIA/MISTURADOR COM ENCARGOS COMPLEMENTARES	SEDI - SERVIÇOS DIVERSOS	H	2,4400000	16,06	39,18
Composição Auxiliar	88316 SINAPI	SERVENTE COM ENCARGOS COMPLEMENTARES	SEDI - SERVIÇOS DIVERSOS	H	0,7500000	19,24	14,43
Insumo	00001379 SINAPI	CIMENTO PORTLAND COMPOSTO CP II-32	Material	KG	483,7200000	0,70	338,60
Insumo	0000370 SINAPI	AREIA MÉDIA - POSTO JAZIDA/FORNECEDOR (RETRADO NA JAZIDA, SEM TRANSPORTE)	Material	m³	1,0700000	115,00	123,05
				MO sem LS =>	39,95	LS =>	0,00
						MO com LS =>	39,95
Composição	Código Banco	Descrição	Tipo	Und	Quant.	Valor Unit	Total
Composição	87373 SINAPI	ARGAMASSA TRAÇO 1:4 (EM VOLUME DE CIMENTO E AREIA MÉDIA ÚMIDA) PARA CONTRAPISO, PREPARO MANUAL. AF_08/2019	SEDI - SERVIÇOS DIVERSOS	M3	1,0000000	685,47	685,47
Composição Auxiliar	88316 SINAPI	SERVENTE COM ENCARGOS COMPLEMENTARES	SEDI - SERVIÇOS DIVERSOS	H	11,0200000	19,24	212,02
Insumo	00001379 SINAPI	CIMENTO PORTLAND COMPOSTO CP II-32	Material	KG	454,5800000	0,70	318,20
Insumo	0000370 SINAPI	AREIA MÉDIA - POSTO JAZIDA/FORNECEDOR (RETRADO NA JAZIDA, SEM TRANSPORTE)	Material	m³	1,3500000	115,00	155,25
				MO sem LS =>	155,82	LS =>	0,00
						MO com LS =>	155,82
Composição	Código Banco	Descrição	Tipo	Und	Quant.	Valor Unit	Total
Composição	88245 SINAPI	ARMADOR COM ENCARGOS COMPLEMENTARES	SEDI - SERVIÇOS DIVERSOS	H	1,0000000	24,38	24,38
Composição Auxiliar	95314 SINAPI	CURSO DE CAPACITAÇÃO PARA ARMADOR (ENCARGOS COMPLEMENTARES) - HORISTA	SEDI - SERVIÇOS DIVERSOS	H	1,0000000	0,22	0,22
Insumo	00043465 SINAPI	FERRAMENTAS - FAMÍLIA PEDREIRO - HORISTA (ENCARGOS COMPLEMENTARES - COLETADO CAIXA)	Material	H	1,0000000	0,82	0,82
Insumo	00037371 SINAPI	TRANSPORTE - HORISTA (COLETADO CAIXA - ENCARGOS COMPLEMENTARES)	Material	H	1,0000000	0,77	0,77
Insumo	00000378 SINAPI	ARMADOR (HORISTA)	Mão de Obra	H	1,0000000	18,84	18,84
Insumo	00037372 SINAPI	EXAMES - HORISTA (COLETADO CAIXA - ENCARGOS COMPLEMENTARES)	Material	H	1,0000000	1,34	1,34
Insumo	00037373 SINAPI	SEGURO - HORISTA (COLETADO CAIXA - ENCARGOS COMPLEMENTARES)	Material	H	1,0000000	0,01	0,01
Insumo	00037370 SINAPI	ALIMENTAÇÃO - HORISTA (COLETADO CAIXA - ENCARGOS COMPLEMENTARES)	Material	H	1,0000000	1,04	1,04
Insumo	00043489 SINAPI	EPI - FAMÍLIA PEDREIRO - HORISTA (ENCARGOS COMPLEMENTARES - COLETADO CAIXA)	Material	H	1,0000000	1,24	1,24
				MO sem LS =>	19,16	LS =>	0,00
						MO com LS =>	19,16
Composição	Código Banco	Descrição	Tipo	Und	Quant.	Valor Unit	Total
Composição	92767 SINAPI	ARMAÇÃO DE LAJE DE ESTRUTURA CONVENCIONAL DE CONCRETO ARMADO UTILIZANDO AÇO CA-60 DE 4,2 MM - MONTAGEM. AF_08/2022	FUES - FUNDAÇÕES E ESTRUTURAS	KG	1,0000000	14,36	14,36
Composição Auxiliar	88238 SINAPI	AJUDANTE DE ARMADOR COM ENCARGOS COMPLEMENTARES	SEDI - SERVIÇOS DIVERSOS	H	0,0172000	20,00	0,34
Composição Auxiliar	88245 SINAPI	ARMADOR COM ENCARGOS COMPLEMENTARES	SEDI - SERVIÇOS DIVERSOS	H	0,1055000	24,36	2,57
Composição Auxiliar	92789 SINAPI	CORTE E DOBRA DE AÇO CA-60, DIÂMETRO DE 4,2 MM. AF_08/2022	FUES - FUNDAÇÕES E ESTRUTURAS	KG	1,0000000	10,22	10,22
Insumo	00039017 SINAPI	ESPACADOR / DISTANCIADOR CIRCULAR COM ENTRADA LATERAL, EM PLÁSTICO, PARA VERGALHAO 4,2 A 12,5 MM, COBRIMENTO 20 MM	Material	UN	2,8160000	0,22	0,61
Insumo	00043132 SINAPI	ARAME RECOZIDO 16 BWG, D = 1,85 MM (0,016 KG/M) OU 18 BWG, D = 1,25 MM (0,01 KG/M)	Material	KG	0,0250000	25,00	0,62
				MO sem LS =>	4,27	LS =>	0,00
						MO com LS =>	4,27
Composição	Código Banco	Descrição	Tipo	Und	Quant.	Valor Unit	Total
Composição	88247 SINAPI	AUXILIAR DE ELETRICISTA COM ENCARGOS COMPLEMENTARES	SEDI - SERVIÇOS DIVERSOS	H	1,0000000	20,39	20,39
Composição Auxiliar	95316 SINAPI	CURSO DE CAPACITAÇÃO PARA AUXILIAR DE ELETRICISTA (ENCARGOS COMPLEMENTARES) - HORISTA	SEDI - SERVIÇOS DIVERSOS	H	1,0000000	0,57	0,57
Insumo	00043484 SINAPI	EPI - FAMÍLIA ELETRICISTA - HORISTA (ENCARGOS COMPLEMENTARES - COLETADO CAIXA)	Material	H	1,0000000	1,20	1,20
Insumo	00000247 SINAPI	AJUDANTE DE ELETRICISTA (HORISTA)	Mão de Obra	H	1,0000000	14,61	14,61
Insumo	00037370 SINAPI	ALIMENTAÇÃO - HORISTA (COLETADO CAIXA - ENCARGOS COMPLEMENTARES)	Material	H	1,0000000	1,04	1,04
Insumo	00037371 SINAPI	TRANSPORTE - HORISTA (COLETADO CAIXA - ENCARGOS COMPLEMENTARES)	Material	H	1,0000000	0,77	0,77
Insumo	00037372 SINAPI	EXAMES - HORISTA (COLETADO CAIXA - ENCARGOS COMPLEMENTARES)	Material	H	1,0000000	1,34	1,34
Insumo	00037373 SINAPI	SEGURO - HORISTA (COLETADO CAIXA - ENCARGOS COMPLEMENTARES)	Material	H	1,0000000	0,01	0,01
Insumo	00043460 SINAPI	FERRAMENTAS - FAMÍLIA ELETRICISTA - HORISTA (ENCARGOS COMPLEMENTARES - COLETADO CAIXA)	Material	H	1,0000000	0,85	0,85
				MO sem LS =>	15,18	LS =>	0,00
						MO com LS =>	15,18
Composição	Código Banco	Descrição	Tipo	Und	Quant.	Valor Unit	Total
Composição	88248 SINAPI	AUXILIAR DE ENCANADOR OU BOMBEIRO HIDRÁULICO COM ENCARGOS COMPLEMENTARES	SEDI - SERVIÇOS DIVERSOS	H	1,0000000	19,41	19,41
Composição Auxiliar	95317 SINAPI	CURSO DE CAPACITAÇÃO PARA AUXILIAR DE ENCANADOR OU BOMBEIRO HIDRÁULICO (ENCARGOS COMPLEMENTARES) - HORISTA	SEDI - SERVIÇOS DIVERSOS	H	1,0000000	0,27	0,27
Insumo	00043485 SINAPI	EPI - FAMÍLIA ENCANADOR - HORISTA (ENCARGOS COMPLEMENTARES - COLETADO CAIXA)	Material	H	1,0000000	1,06	1,06
Insumo	00037372 SINAPI	EXAMES - HORISTA (COLETADO CAIXA - ENCARGOS COMPLEMENTARES)	Material	H	1,0000000	1,34	1,34
Insumo	00037371 SINAPI	TRANSPORTE - HORISTA (COLETADO CAIXA - ENCARGOS COMPLEMENTARES)	Material	H	1,0000000	0,77	0,77
Insumo	00000246 SINAPI	AUXILIAR DE ENCANADOR OU BOMBEIRO HIDRÁULICO (HORISTA)	Mão de Obra	H	1,0000000	14,61	14,61

PREFEITURA MUNICIPAL DE SANTA CECÍLIA - PB
CNPJ: 01.612.643/0001-59

Insumo	00043461 SINAPI	FERRAMENTAS - FAMILIA ENCANADOR - HORISTA (ENCARGOS COMPLEMENTARES - COLETADO CAIXA)	Material	H	1,0000000	0,31	0,31		
Insumo	00037370 SINAPI	ALIMENTACAO - HORISTA (COLETADO CAIXA - ENCARGOS COMPLEMENTARES)	Material	H	1,0000000	1,04	1,04		
Insumo	00037373 SINAPI	SEGURO - HORISTA (COLETADO CAIXA - ENCARGOS COMPLEMENTARES)	Material	H	1,0000000	0,01	0,01		
			MO sem LS =>		14,88	LS =>	0,00	MO com LS =>	14,88
Composição	Código Banco	Descrição	Tipo	Und	Quant.	Valor Unit	Total		
	88256 SINAPI	AZULEJISTA OU LADRILHISTA COM ENCARGOS COMPLEMENTARES	SECI - SERVIÇOS DIVERSOS	H	1,0000000	24,45	24,45		
Composição Auxiliar	95324 SINAPI	CURSO DE CAPACITAÇÃO PARA AZULEJISTA OU LADRILHISTA (ENCARGOS COMPLEMENTARES) - HORISTA	SEDI - SERVIÇOS DIVERSOS	H	1,0000000	0,29	0,29		
Insumo	00043465 SINAPI	FERRAMENTAS - FAMILIA PEDREIRO - HORISTA (ENCARGOS COMPLEMENTARES - COLETADO CAIXA)	Material	H	1,0000000	0,82	0,82		
Insumo	00004760 SINAPI	AZULEJISTA OU LADRILHEIRO (HORISTA)	Mão de Obra	H	1,0000000	18,64	18,64		
Insumo	00043469 SINAPI	EPI - FAMILIA PEDREIRO - HORISTA (ENCARGOS COMPLEMENTARES - COLETADO CAIXA)	Material	H	1,0000000	1,24	1,24		
Insumo	00037370 SINAPI	ALIMENTACAO - HORISTA (COLETADO CAIXA - ENCARGOS COMPLEMENTARES)	Material	H	1,0000000	1,04	1,04		
Insumo	00037372 SINAPI	EXAMES - HORISTA (COLETADO CAIXA - ENCARGOS COMPLEMENTARES)	Material	H	1,0000000	1,34	1,34		
Insumo	00037371 SINAPI	TRANSPORTE - HORISTA (COLETADO CAIXA - ENCARGOS COMPLEMENTARES)	Material	H	1,0000000	0,77	0,77		
Insumo	00037373 SINAPI	SEGURO - HORISTA (COLETADO CAIXA - ENCARGOS COMPLEMENTARES)	Material	H	1,0000000	0,01	0,01		
			MO sem LS =>		19,23	LS =>	0,00	MO com LS =>	19,23
Composição	Código Banco	Descrição	Tipo	Und	Quant.	Valor Unit	Total		
	1903 ORSE	Argemassa cimento e areia traço 1-1 (1:3) - 1 saca cimento 50kg / 3 pedras areia dim. 0.35 x 0.45 x 0.23 m - Confeção mecânica e transporte	Argamassas	m³	1,0000000	511,10	511,10		
Composição Auxiliar	10549 ORSE	Encargos Complementares - Servente	Provisórios	h	4,0000000	3,75	15,00		
Insumo	00001379 SINAPI	CIMENTO PORTLAND COMPOSTO CP II-32	Material	KG	452,2000000	0,70	316,54		
Insumo	00006111 SINAPI	SERVENTE DE OBRAS (HORISTA)	Mão de Obra	H	4,0000000	13,84	55,36		
Insumo	00000370 SINAPI	AREIA MEDIA - POSTO JAZIDA/FORNECEDOR (RETRADO NA JAZIDA, SEM TRANSPORTE)	Material	m³	1,0800000	115,00	124,20		
			MO sem LS =>		55,36	LS =>	0,00	MO com LS =>	55,36
Composição	Código Banco	Descrição	Tipo	Und	Quant.	Valor Unit	Total		
	140 ORSE	Aço CA - 50 Ø 6,3 a 12,5mm, inclusive corte, dobragem, montagem e colocação de ferragens nas formas, para superestruturas e fundações - R1	Armaduras Convencionais	kg	1,0000000	12,74	12,74		
Composição Auxiliar	10549 ORSE	Encargos Complementares - Servente	Provisórios	h	0,0800000	3,75	0,30		
Composição Auxiliar	10555 ORSE	Encargos Complementares - Armador	Provisórios	h	0,0800000	3,68	0,28		
Insumo	00039017 SINAPI	ESPACADOR / DISTANCIADOR CIRCULAR COM ENTRADA LATERAL, EM PLASTICO, PARA VERGALHAO *4,2 A 12,5* MM, COBRIMENTO 20 MM	Material	UN	0,4000000	0,22	0,08		
Insumo	00000378 SINAPI	ARMADOR (HORISTA)	Mão de Obra	H	0,0800000	18,94	1,51		
Insumo	00043132 SINAPI	ARAME RECOZIDO 16 BWG, D = 1,65 MM (0,016 KG/M) OU 18 BWG, D = 1,25 MM (0,01 KG/M)	Material	KG	0,0200000	25,00	0,50		
Insumo	81 ORSE	Aço ca-50 6,3 a 12,5 mm	Material	kg	1,0000000	8,83	8,83		
Insumo	00039315 SINAPI	ESPACADOR / DISTANCIADOR TIPO GARRA DUPLA, EM PLASTICO, COBRIMENTO *20* MM, PARA FERRAGENS DE LAJES E FUNDO DE VIGAS	Material	UN	0,4000000	0,35	0,14		
Insumo	00006111 SINAPI	SERVENTE DE OBRAS (HORISTA)	Mão de Obra	H	0,0800000	13,84	1,10		
			MO sem LS =>		2,61	LS =>	0,00	MO com LS =>	2,61
Composição	Código Banco	Descrição	Tipo	Und	Quant.	Valor Unit	Total		
	88831 SINAPI	BETONEIRA CAPACIDADE NOMINAL DE 400 L, CAPACIDADE DE MISTURA 280 L, MOTOR ELÉTRICO TRIFÁSICO POTÊNCIA DE 2 CV, SEM CARREGADOR - CHI DIURNO. AF_10/2014	CHOR - CUSTOS HORÁRIOS DE MÁQUINAS E EQUIPAMENTOS	CHI	1,0000000	0,44	0,44		
Composição Auxiliar	88827 SINAPI	BETONEIRA CAPACIDADE NOMINAL DE 400 L, CAPACIDADE DE MISTURA 280 L, MOTOR ELÉTRICO TRIFÁSICO POTÊNCIA DE 2 CV, SEM CARREGADOR - JUROS. AF_10/2014	CHOR - CUSTOS HORÁRIOS DE MÁQUINAS E EQUIPAMENTOS	H	1,0000000	0,04	0,04		
Composição Auxiliar	88826 SINAPI	BETONEIRA CAPACIDADE NOMINAL DE 400 L, CAPACIDADE DE MISTURA 280 L, MOTOR ELÉTRICO TRIFÁSICO POTÊNCIA DE 2 CV, SEM CARREGADOR - DEPRECIÇÃO. AF_10/2014	CHOR - CUSTOS HORÁRIOS DE MÁQUINAS E EQUIPAMENTOS	H	1,0000000	0,40	0,40		
			MO sem LS =>		0,00	LS =>	0,00	MO com LS =>	0,00
Composição	Código Banco	Descrição	Tipo	Und	Quant.	Valor Unit	Total		
	88830 SINAPI	BETONEIRA CAPACIDADE NOMINAL DE 400 L, CAPACIDADE DE MISTURA 280 L, MOTOR ELÉTRICO TRIFÁSICO POTÊNCIA DE 2 CV, SEM CARREGADOR - CHP DIURNO. AF_10/2014	CHOR - CUSTOS HORÁRIOS DE MÁQUINAS E EQUIPAMENTOS	CHP	1,0000000	1,60	1,60		
Composição Auxiliar	88826 SINAPI	BETONEIRA CAPACIDADE NOMINAL DE 400 L, CAPACIDADE DE MISTURA 280 L, MOTOR ELÉTRICO TRIFÁSICO POTÊNCIA DE 2 CV, SEM CARREGADOR - DEPRECIÇÃO. AF_10/2014	CHOR - CUSTOS HORÁRIOS DE MÁQUINAS E EQUIPAMENTOS	H	1,0000000	0,40	0,40		
Composição Auxiliar	88828 SINAPI	BETONEIRA CAPACIDADE NOMINAL DE 400 L, CAPACIDADE DE MISTURA 280 L, MOTOR ELÉTRICO TRIFÁSICO POTÊNCIA DE 2 CV, SEM CARREGADOR - MANUTENÇÃO. AF_10/2014	CHOR - CUSTOS HORÁRIOS DE MÁQUINAS E EQUIPAMENTOS	H	1,0000000	0,44	0,44		
Composição Auxiliar	88827 SINAPI	BETONEIRA CAPACIDADE NOMINAL DE 400 L, CAPACIDADE DE MISTURA 280 L, MOTOR ELÉTRICO TRIFÁSICO POTÊNCIA DE 2 CV, SEM CARREGADOR - JUROS. AF_10/2014	CHOR - CUSTOS HORÁRIOS DE MÁQUINAS E EQUIPAMENTOS	H	1,0000000	0,04	0,04		
Composição Auxiliar	88829 SINAPI	BETONEIRA CAPACIDADE NOMINAL DE 400 L, CAPACIDADE DE MISTURA 280 L, MOTOR ELÉTRICO TRIFÁSICO POTÊNCIA DE 2 CV, SEM CARREGADOR - MATERIAIS NA OPERAÇÃO. AF_10/2014	CHOR - CUSTOS HORÁRIOS DE MÁQUINAS E EQUIPAMENTOS	H	1,0000000	0,92	0,92		
			MO sem LS =>		0,00	LS =>	0,00	MO com LS =>	0,00
Composição	Código Banco	Descrição	Tipo	Und	Quant.	Valor Unit	Total		
	88826 SINAPI	BETONEIRA CAPACIDADE NOMINAL DE 400 L, CAPACIDADE DE MISTURA 280 L, MOTOR ELÉTRICO TRIFÁSICO POTÊNCIA DE 2 CV, SEM CARREGADOR - DEPRECIÇÃO. AF_10/2014	CHOR - CUSTOS HORÁRIOS DE MÁQUINAS E EQUIPAMENTOS	H	1,0000000	0,40	0,40		
Insumo	00010535 SINAPI	BETONEIRA CAPACIDADE NOMINAL 400 L, CAPACIDADE DE MISTURA 280 L, MOTOR ELÉTRICO TRIFÁSICO 220/380 V POTENCIA 2 CV, SEM CARREGADOR	Equipamento para Aquisição Permanente	UN	0,0000840	6.400,00	0,40		
			MO sem LS =>		0,00	LS =>	0,00	MO com LS =>	0,00
Composição	Código Banco	Descrição	Tipo	Und	Quant.	Valor Unit	Total		
	88827 SINAPI	BETONEIRA CAPACIDADE NOMINAL DE 400 L, CAPACIDADE DE MISTURA 280 L, MOTOR ELÉTRICO TRIFÁSICO POTÊNCIA DE 2 CV, SEM CARREGADOR - JUROS. AF_10/2014	CHOR - CUSTOS HORÁRIOS DE MÁQUINAS E EQUIPAMENTOS	H	1,0000000	0,04	0,04		

PREFEITURA MUNICIPAL DE SANTA CECÍLIA - PB
CNPJ: 01.812.643/0001-59

Insuno	00010535 SINAPI	BETONEIRA CAPACIDADE NOMINAL 400 L, CAPACIDADE DE MISTURA 280 L, MOTOR ELÉTRICO TRIFÁSICO 220/380 V POTENCIA 2 CV, SEM CARREGADOR	Equipamento para Aquisição Permanente	UN	0,0000076	6.400,00	0,04	
			MO sem LS =>	0,00	LS =>	0,00	MO com LS =>	0,00
Composição	Código Banco	Descrição	Tipo	Und	Quant.	Valor Unit	Total	
	88828 SINAPI	BETONEIRA CAPACIDADE NOMINAL DE 400 L, CAPACIDADE DE MISTURA 280 L, MOTOR ELÉTRICO TRIFÁSICO POTÊNCIA DE 2 CV, SEM CARREGADOR - MANUTENÇÃO. AF_10/2014	CHOR - CUSTOS HORÁRIOS DE MÁQUINAS E EQUIPAMENTOS	H	1,0000000	0,44	0,44	
Insuno	00010535 SINAPI	BETONEIRA CAPACIDADE NOMINAL 400 L, CAPACIDADE DE MISTURA 280 L, MOTOR ELÉTRICO TRIFÁSICO 220/380 V POTENCIA 2 CV, SEM CARREGADOR	Equipamento para Aquisição Permanente	UN	0,0000700	6.400,00	0,44	
			MO sem LS =>	0,00	LS =>	0,00	MO com LS =>	0,00
Composição	Código Banco	Descrição	Tipo	Und	Quant.	Valor Unit	Total	
	88829 SINAPI	BETONEIRA CAPACIDADE NOMINAL DE 400 L, CAPACIDADE DE MISTURA 280 L, MOTOR ELÉTRICO TRIFÁSICO POTÊNCIA DE 2 CV, SEM CARREGADOR - MATERIAS NA OPERAÇÃO. AF_10/2014	CHOR - CUSTOS HORÁRIOS DE MÁQUINAS E EQUIPAMENTOS	H	1,0000000	0,92	0,92	
Insuno	00002705 SINAPI	ENERGIA ELETRICA ATE 2000 KWH INDUSTRIAL, SEM DEMANDA	Franquia	KWH	1,2500000	0,74	0,82	
			MO sem LS =>	0,00	LS =>	0,00	MO com LS =>	0,00
Composição	Código Banco	Descrição	Tipo	Und	Quant.	Valor Unit	Total	
	89226 SINAPI	BETONEIRA CAPACIDADE NOMINAL DE 600 L, CAPACIDADE DE MISTURA 360 L, MOTOR ELÉTRICO TRIFÁSICO POTÊNCIA DE 4 CV, SEM CARREGADOR - CHI DIURNO. AF_11/2014	CHOR - CUSTOS HORÁRIOS DE MÁQUINAS E EQUIPAMENTOS	CHI	1,0000000	1,85	1,85	
Composição Auxiliar	89222 SINAPI	BETONEIRA CAPACIDADE NOMINAL DE 600 L, CAPACIDADE DE MISTURA 360 L, MOTOR ELÉTRICO TRIFÁSICO POTÊNCIA DE 4 CV, SEM CARREGADOR - JUROS. AF_11/2014	CHOR - CUSTOS HORÁRIOS DE MÁQUINAS E EQUIPAMENTOS	H	1,0000000	0,19	0,19	
Composição Auxiliar	89221 SINAPI	BETONEIRA CAPACIDADE NOMINAL DE 600 L, CAPACIDADE DE MISTURA 360 L, MOTOR ELÉTRICO TRIFÁSICO POTÊNCIA DE 4 CV, SEM CARREGADOR - DEPRECAÇÃO. AF_11/2014	CHOR - CUSTOS HORÁRIOS DE MÁQUINAS E EQUIPAMENTOS	H	1,0000000	1,66	1,66	
			MO sem LS =>	0,00	LS =>	0,00	MO com LS =>	0,00
Composição	Código Banco	Descrição	Tipo	Und	Quant.	Valor Unit	Total	
	89225 SINAPI	BETONEIRA CAPACIDADE NOMINAL DE 600 L, CAPACIDADE DE MISTURA 360 L, MOTOR ELÉTRICO TRIFÁSICO POTÊNCIA DE 4 CV, SEM CARREGADOR - CHP DIURNO. AF_11/2014	CHOR - CUSTOS HORÁRIOS DE MÁQUINAS E EQUIPAMENTOS	CHP	1,0000000	5,52	5,52	
Composição Auxiliar	89222 SINAPI	BETONEIRA CAPACIDADE NOMINAL DE 600 L, CAPACIDADE DE MISTURA 360 L, MOTOR ELÉTRICO TRIFÁSICO POTÊNCIA DE 4 CV, SEM CARREGADOR - JUROS. AF_11/2014	CHOR - CUSTOS HORÁRIOS DE MÁQUINAS E EQUIPAMENTOS	H	1,0000000	0,19	0,19	
Composição Auxiliar	89223 SINAPI	BETONEIRA CAPACIDADE NOMINAL DE 600 L, CAPACIDADE DE MISTURA 360 L, MOTOR ELÉTRICO TRIFÁSICO POTÊNCIA DE 4 CV, SEM CARREGADOR - MANUTENÇÃO. AF_11/2014	CHOR - CUSTOS HORÁRIOS DE MÁQUINAS E EQUIPAMENTOS	H	1,0000000	1,82	1,82	
Composição Auxiliar	89221 SINAPI	BETONEIRA CAPACIDADE NOMINAL DE 600 L, CAPACIDADE DE MISTURA 360 L, MOTOR ELÉTRICO TRIFÁSICO POTÊNCIA DE 4 CV, SEM CARREGADOR - DEPRECAÇÃO. AF_11/2014	CHOR - CUSTOS HORÁRIOS DE MÁQUINAS E EQUIPAMENTOS	H	1,0000000	1,66	1,66	
Composição Auxiliar	89224 SINAPI	BETONEIRA CAPACIDADE NOMINAL DE 600 L, CAPACIDADE DE MISTURA 360 L, MOTOR ELÉTRICO TRIFÁSICO POTÊNCIA DE 4 CV, SEM CARREGADOR - MATERIAS NA OPERAÇÃO. AF_11/2014	CHOR - CUSTOS HORÁRIOS DE MÁQUINAS E EQUIPAMENTOS	H	1,0000000	1,85	1,85	
			MO sem LS =>	0,00	LS =>	0,00	MO com LS =>	0,00
Composição	Código Banco	Descrição	Tipo	Und	Quant.	Valor Unit	Total	
	89221 SINAPI	BETONEIRA CAPACIDADE NOMINAL DE 600 L, CAPACIDADE DE MISTURA 360 L, MOTOR ELÉTRICO TRIFÁSICO POTÊNCIA DE 4 CV, SEM CARREGADOR - DEPRECAÇÃO. AF_11/2014	CHOR - CUSTOS HORÁRIOS DE MÁQUINAS E EQUIPAMENTOS	H	1,0000000	1,66	1,66	
Insuno	00036397 SINAPI	BETONEIRA, CAPACIDADE NOMINAL 600 L, CAPACIDADE DE MISTURA 360L, MOTOR ELÉTRICO TRIFÁSICO 220/380V, POTENCIA 4CV, EXCLUSO CARREGADOR	Equipamento para Aquisição Permanente	UN	0,0000640	26.033,89	1,66	
			MO sem LS =>	0,00	LS =>	0,00	MO com LS =>	0,00
Composição	Código Banco	Descrição	Tipo	Und	Quant.	Valor Unit	Total	
	89222 SINAPI	BETONEIRA CAPACIDADE NOMINAL DE 600 L, CAPACIDADE DE MISTURA 360 L, MOTOR ELÉTRICO TRIFÁSICO POTÊNCIA DE 4 CV, SEM CARREGADOR - JUROS. AF_11/2014	CHOR - CUSTOS HORÁRIOS DE MÁQUINAS E EQUIPAMENTOS	H	1,0000000	0,19	0,19	
Insuno	00036397 SINAPI	BETONEIRA, CAPACIDADE NOMINAL 600 L, CAPACIDADE DE MISTURA 360L, MOTOR ELÉTRICO TRIFÁSICO 220/380V, POTENCIA 4CV, EXCLUSO CARREGADOR	Equipamento para Aquisição Permanente	UN	0,0000076	26.033,89	0,19	
			MO sem LS =>	0,00	LS =>	0,00	MO com LS =>	0,00
Composição	Código Banco	Descrição	Tipo	Und	Quant.	Valor Unit	Total	
	89223 SINAPI	BETONEIRA CAPACIDADE NOMINAL DE 600 L, CAPACIDADE DE MISTURA 360 L, MOTOR ELÉTRICO TRIFÁSICO POTÊNCIA DE 4 CV, SEM CARREGADOR - MANUTENÇÃO. AF_11/2014	CHOR - CUSTOS HORÁRIOS DE MÁQUINAS E EQUIPAMENTOS	H	1,0000000	1,82	1,82	
Insuno	00036397 SINAPI	BETONEIRA, CAPACIDADE NOMINAL 600 L, CAPACIDADE DE MISTURA 360L, MOTOR ELÉTRICO TRIFÁSICO 220/380V, POTENCIA 4CV, EXCLUSO CARREGADOR	Equipamento para Aquisição Permanente	UN	0,0000700	26.033,89	1,82	
			MO sem LS =>	0,00	LS =>	0,00	MO com LS =>	0,00
Composição	Código Banco	Descrição	Tipo	Und	Quant.	Valor Unit	Total	
	89224 SINAPI	BETONEIRA CAPACIDADE NOMINAL DE 600 L, CAPACIDADE DE MISTURA 360 L, MOTOR ELÉTRICO TRIFÁSICO POTÊNCIA DE 4 CV, SEM CARREGADOR - MATERIAS NA OPERAÇÃO. AF_11/2014	CHOR - CUSTOS HORÁRIOS DE MÁQUINAS E EQUIPAMENTOS	H	1,0000000	1,85	1,85	
Insuno	00002705 SINAPI	ENERGIA ELETRICA ATE 2000 KWH INDUSTRIAL, SEM DEMANDA	Franquia	KWH	2,5000000	0,74	1,85	
			MO sem LS =>	0,00	LS =>	0,00	MO com LS =>	0,00
Composição	Código Banco	Descrição	Tipo	Und	Quant.	Valor Unit	Total	
	91924 SINAPI	CABO DE COBRE FLEXÍVEL ISOLADO, 1,5 MM², ANTI-CHAMA 450/750 V, PARA CIRCUITOS TERMINAIS - FORNECIMENTO E INSTALAÇÃO. AF_12/2015	INEL - INSTALAÇÃO ELÉTRICA/ELETRIFICAÇÃO E ILUMINAÇÃO EXTERNA	M	1,0000000	2,79	2,79	
Composição Auxiliar	88247 SINAPI	AUXILIAR DE ELETRICISTA COM ENCARGOS COMPLEMENTARES	SEDI - SERVIÇOS DIVERSOS	H	0,0240000	20,39	0,48	
Composição Auxiliar	88264 SINAPI	ELETRICISTA COM ENCARGOS COMPLEMENTARES	SEDI - SERVIÇOS DIVERSOS	H	0,0240000	24,89	0,69	
Insuno	00021127 SINAPI	FITA ISOLANTE ADESIVA ANTICHAMA, USO ATE 750 V, EM ROLO DE 19 MM X 5 M	Material	UN	0,0090000	3,19	0,02	
Insuno	00001013 SINAPI	CABO DE COBRE, FLEXÍVEL, CLASSE 4 OU 5, ISOLACAO EM PVC/A, ANTICHAMA BWF-B, 1 CONDUTOR, 450/750 V, SECAO NOMINAL 1,5 MM2	Material	M	1,1900000	1,43	1,70	
			MO sem LS =>	0,83	LS =>	0,00	MO com LS =>	0,83
Composição	Código Banco	Descrição	Tipo	Und	Quant.	Valor Unit	Total	
	91926 SINAPI	CABO DE COBRE FLEXÍVEL ISOLADO, 2,5 MM², ANTI-CHAMA 450/750 V, PARA CIRCUITOS TERMINAIS - FORNECIMENTO E INSTALAÇÃO. AF_12/2015	INEL - INSTALAÇÃO ELÉTRICA/ELETRIFICAÇÃO E ILUMINAÇÃO EXTERNA	M	1,0000000	4,07	4,07	
Composição Auxiliar	88264 SINAPI	ELETRICISTA COM ENCARGOS COMPLEMENTARES	SEDI - SERVIÇOS DIVERSOS	H	0,0300000	24,89	0,74	

PREFEITURA MUNICIPAL DE SANTA CECÍLIA - PB
 CNPJ: 01.612.643/0001-59

Composição	88247 SINAPI	AUXILIAR DE ELETRICISTA COM ENCARGOS COMPLEMENTARES	SEDI - SERVIÇOS DIVERSOS	H	0,0300000	20,39	0,61			
Auxiliar										
Insumo	00001014 SINAPI	CABO DE COBRE, FLEXIVEL, CLASSE 4 OU 5, ISOLACAO EM PVC/A, ANTICHAMA BWF-B, 1 CONDUTOR, 460/750 V, SECAO NOMINAL 2,5 MM2	Material	M	1,9000000	2,27	2,70			
Insumo	00021127 SINAPI	FITA ISOLANTE ADESIVA ANTICHAMA, USO ATE 750 V, EM ROLO DE 19 MM X 5 M	Material	UN	0,0090000	3,19	0,02			
					MO sem LS =>	1,04	LS =>	0,00	MO com LS =>	1,04
Composição	91937 SINAPI	CAIXA OCTOGONAL 3" X 3", PVC, INSTALADA EM LAJE - FORNECIMENTO E INSTALACAO. AF_12/2015	INEL - INSTALACAO ELÉTRICA/ELETRIFICACAO E SEDI - SERVIÇOS DIVERSOS	UN	1,0000000	8,66	8,66			
Auxiliar	88264 SINAPI	AUXILIAR DE ELETRICISTA COM ENCARGOS COMPLEMENTARES	SEDI - SERVIÇOS DIVERSOS	H	0,1430000	24,89	3,65			
Composição	88247 SINAPI	AUXILIAR DE ELETRICISTA COM ENCARGOS COMPLEMENTARES	SEDI - SERVIÇOS DIVERSOS	H	0,1430000	20,39	2,91			
Auxiliar										
Insumo	00001871 SINAPI	CAIXA OCTOGONAL DE FUNDO MOVEL, EM PVC, DE 3" X 3", PARA ELETRODUTO FLEXIVEL CORRUGADO	Material	UN	1,0000000	2,20	2,20			
					MO sem LS =>	4,98	LS =>	0,00	MO com LS =>	4,98
Composição	91940 SINAPI	CAIXA RETANGULAR 4" X 2" MÉDIA (1,30 M DO PISO), PVC, INSTALADA EM PAREDE - FORNECIMENTO E INSTALACAO. AF_12/2015	INEL - INSTALACAO ELÉTRICA/ELETRIFICACAO E ILUMINACAO EXTERNA SEDI - SERVIÇOS DIVERSOS	UN	1,0000000	12,96	12,96			
Auxiliar	88629 SINAPI	ARGAMASSA TRAÇO 1:3 (EM VOLUME DE CIMENTO E AREIA MÉDIA ÚMIDA), PREPARO MANUAL. AF_08/2019	SEDI - SERVIÇOS DIVERSOS	M3	0,0009000	626,00	0,66			
Composição	88247 SINAPI	AUXILIAR DE ELETRICISTA COM ENCARGOS COMPLEMENTARES	SEDI - SERVIÇOS DIVERSOS	H	0,2470000	20,39	5,03			
Auxiliar										
Composição	88264 SINAPI	ELETRICISTA COM ENCARGOS COMPLEMENTARES	SEDI - SERVIÇOS DIVERSOS	H	0,2470000	24,89	6,14			
Auxiliar										
Insumo	00001872 SINAPI	CAIXA DE PASSAGEM, EM PVC, DE 4" X 2", PARA ELETRODUTO FLEXIVEL CORRUGADO	Material	UN	1,0000000	1,23	1,23			
					MO sem LS =>	8,70	LS =>	0,00	MO com LS =>	8,70
Composição	88261 SINAPI	CARPINTEIRO DE ESQUADRIA COM ENCARGOS COMPLEMENTARES	SEDI - SERVIÇOS DIVERSOS	H	1,0000000	23,24	23,24			
Auxiliar	95329 SINAPI	CURSO DE CAPACITACAO PARA CARPINTEIRO DE ESQUADRIA (ENCARGOS COMPLEMENTARES) - HORISTA	SEDI - SERVIÇOS DIVERSOS	H	1,0000000	0,27	0,27			
Insumo	00037373 SINAPI	SEGURO - HORISTA (COLETADO CAIXA - ENCARGOS COMPLEMENTARES)	Material	H	1,0000000	0,01	0,01			
Insumo	00037372 SINAPI	EXAMES - HORISTA (COLETADO CAIXA - ENCARGOS COMPLEMENTARES)	Material	H	1,0000000	1,34	1,34			
Insumo	00037371 SINAPI	TRANSPORTE - HORISTA (COLETADO CAIXA - ENCARGOS COMPLEMENTARES)	Material	H	1,0000000	0,77	0,77			
Insumo	00037370 SINAPI	ALIMENTACAO - HORISTA (COLETADO CAIXA - ENCARGOS COMPLEMENTARES)	Material	H	1,0000000	1,04	1,04			
Insumo	00043456 SINAPI	FERRAMENTAS - FAMILIA CARPINTEIRO DE FORMAS - HORISTA (ENCARGOS COMPLEMENTARES - COLETADO CAIXA)	Material	H	1,0000000	0,49	0,49			
Insumo	00001214 SINAPI	CARPINTEIRO DE ESQUADRIAS (HORISTA)	Mão de Obra	H	1,0000000	17,89	17,89			
Insumo	00043483 SINAPI	EPI - FAMILIA CARPINTEIRO DE FORMAS - HORISTA (ENCARGOS COMPLEMENTARES - COLETADO CAIXA)	Material	H	1,0000000	1,43	1,43			
					MO sem LS =>	18,16	LS =>	0,00	MO com LS =>	18,16
Composição	88262 SINAPI	CARPINTEIRO DE FORMAS COM ENCARGOS COMPLEMENTARES	SEDI - SERVIÇOS DIVERSOS	H	1,0000000	24,09	24,09			
Auxiliar	95330 SINAPI	CURSO DE CAPACITACAO PARA CARPINTEIRO DE FORMAS (ENCARGOS COMPLEMENTARES) - HORISTA	SEDI - SERVIÇOS DIVERSOS	H	1,0000000	0,22	0,22			
Insumo	00037372 SINAPI	EXAMES - HORISTA (COLETADO CAIXA - ENCARGOS COMPLEMENTARES)	Material	H	1,0000000	1,34	1,34			
Insumo	00037371 SINAPI	TRANSPORTE - HORISTA (COLETADO CAIXA - ENCARGOS COMPLEMENTARES)	Material	H	1,0000000	0,77	0,77			
Insumo	00037373 SINAPI	SEGURO - HORISTA (COLETADO CAIXA - ENCARGOS COMPLEMENTARES)	Material	H	1,0000000	0,01	0,01			
Insumo	00043483 SINAPI	EPI - FAMILIA CARPINTEIRO DE FORMAS - HORISTA (ENCARGOS COMPLEMENTARES - COLETADO CAIXA)	Material	H	1,0000000	1,43	1,43			
Insumo	00001213 SINAPI	CARPINTEIRO DE FORMAS (HORISTA)	Mão de Obra	H	1,0000000	18,79	18,79			
Insumo	00037370 SINAPI	ALIMENTACAO - HORISTA (COLETADO CAIXA - ENCARGOS COMPLEMENTARES)	Material	H	1,0000000	1,04	1,04			
Insumo	00043459 SINAPI	FERRAMENTAS - FAMILIA CARPINTEIRO DE FORMAS - HORISTA (ENCARGOS COMPLEMENTARES - COLETADO CAIXA)	Material	H	1,0000000	0,49	0,49			
					MO sem LS =>	19,01	LS =>	0,00	MO com LS =>	19,01
Composição	90466 SINAPI	CHUMBAMENTO LINEAR EM ALVENARIA PARA RAMAIS/DISTRIBUICAO COM DIÁMETROS MENORES OU IGUAIS A 40 MM. AF_05/2015	INEL - INSTALACOES HIDROSANITARIAS	M	1,0000000	12,18	12,18			
Auxiliar	88629 SINAPI	ARGAMASSA TRAÇO 1:3 (EM VOLUME DE CIMENTO E AREIA MÉDIA ÚMIDA), PREPARO MANUAL. AF_08/2019	SEDI - SERVIÇOS DIVERSOS	M3	0,0030000	626,00	1,87			
Composição	88248 SINAPI	AUXILIAR DE ENCANADOR OU BOMBEIRO HIDRÁULICO COM ENCARGOS COMPLEMENTARES	SEDI - SERVIÇOS DIVERSOS	H	0,6550000	19,41	1,06			
Auxiliar										
Composição	88267 SINAPI	ENCANADOR OU BOMBEIRO HIDRÁULICO COM ENCARGOS COMPLEMENTARES	SEDI - SERVIÇOS DIVERSOS	H	0,3910000	23,67	9,25			
Auxiliar										
					MO sem LS =>	8,65	LS =>	0,00	MO com LS =>	8,65
Composição	91534 SINAPI	COMPACTADOR DE SOLOS DE PERCUSSAO (SOQUETE) COM MOTOR A GASOLINA 4 TEMPOS, POTENCIA 4 CV - CHI DIURNO. AF_08/2015	CHOR - CUSTOS HORÁRIOS DE MÁQUINAS E EQUIPAMENTOS	CHI	1,0000000	23,89	23,89			
Auxiliar	91530 SINAPI	COMPACTADOR DE SOLOS DE PERCUSSAO (SOQUETE) COM MOTOR A GASOLINA 4 TEMPOS, POTENCIA 4 CV - JUROS. AF_08/2015	CHOR - CUSTOS HORÁRIOS DE MÁQUINAS E EQUIPAMENTOS	H	1,0000000	0,20	0,20			
Composição	88297 SINAPI	OPERADOR DE MÁQUINAS E EQUIPAMENTOS COM ENCARGOS COMPLEMENTARES	SEDI - SERVIÇOS DIVERSOS	H	1,0000000	22,94	22,94			
Auxiliar										
Composição	91529 SINAPI	COMPACTADOR DE SOLOS DE PERCUSSAO (SOQUETE) COM MOTOR A GASOLINA 4 TEMPOS, POTENCIA 4 CV - DEPRECIACAO. AF_08/2015	CHOR - CUSTOS HORÁRIOS DE MÁQUINAS E EQUIPAMENTOS	H	1,0000000	0,75	0,75			
Auxiliar										
					MO sem LS =>	18,91	LS =>	0,00	MO com LS =>	18,91
Composição	91533 SINAPI	COMPACTADOR DE SOLOS DE PERCUSSAO (SOQUETE) COM MOTOR A GASOLINA 4 TEMPOS, POTENCIA 4 CV - CHP DIURNO. AF_08/2015	CHOR - CUSTOS HORÁRIOS DE MÁQUINAS E EQUIPAMENTOS	CHP	1,0000000	30,61	30,61			
Auxiliar	91532 SINAPI	COMPACTADOR DE SOLOS DE PERCUSSAO (SOQUETE) COM MOTOR A GASOLINA 4 TEMPOS, POTENCIA 4 CV - MATERIAIS NA OPERACAO. AF_08/2015	CHOR - CUSTOS HORÁRIOS DE MÁQUINAS E EQUIPAMENTOS	H	1,0000000	5,78	5,78			
Composição	91531 SINAPI	COMPACTADOR DE SOLOS DE PERCUSSAO (SOQUETE) COM MOTOR A GASOLINA 4 TEMPOS, POTENCIA 4 CV - MANUTENCAO. AF_08/2015	CHOR - CUSTOS HORÁRIOS DE MÁQUINAS E EQUIPAMENTOS	H	1,0000000	0,94	0,94			
Auxiliar										
Composição	91530 SINAPI	COMPACTADOR DE SOLOS DE PERCUSSAO (SOQUETE) COM MOTOR A GASOLINA 4 TEMPOS, POTENCIA 4 CV - JUROS. AF_08/2015	CHOR - CUSTOS HORÁRIOS DE MÁQUINAS E EQUIPAMENTOS	H	1,0000000	0,20	0,20			
Auxiliar										
Composição	88297 SINAPI	OPERADOR DE MÁQUINAS E EQUIPAMENTOS COM ENCARGOS COMPLEMENTARES	SEDI - SERVIÇOS DIVERSOS	H	1,0000000	22,94	22,94			
Auxiliar										

PREFEITURA MUNICIPAL DE SANTA CECÍLIA - PB
CNPJ: 01.612.643/0001-59

Composição Auxiliar	91529 SINAPI	COMPACTADOR DE SOLOS DE PERCUSSÃO (SOQUETE) COM MOTOR A GASOLINA 4 TEMPOS, POTÊNCIA 4 CV - DEPRECIÇÃO. AF_08/2015	CHOR - CUSTOS HORÁRIOS DE MÁQUINAS E EQUIPAMENTOS	H	1,0000000	0,75	0,75		
				MO sem LS =>	18,91	LS =>	0,00	MO com LS =>	18,91
Composição	Código Banco	Descrição	Tipo	Und	Quant.	Valor Unit	Total		
	91529 SINAPI	COMPACTADOR DE SOLOS DE PERCUSSÃO (SOQUETE) COM MOTOR A GASOLINA 4 TEMPOS, POTÊNCIA 4 CV - DEPRECIÇÃO. AF_08/2015	CHOR - CUSTOS HORÁRIOS DE MÁQUINAS E EQUIPAMENTOS	H	1,0000000	0,75	0,75		
Insunio	00013458 SINAPI	COMPACTADOR DE SOLOS DE PERCURSAO (SOQUETE) COM MOTOR A GASOLINA 4 TEMPOS DE 4 HP (4 CV)	Equipamento	UN	0,0000533	14.199,81	0,75		
				MO sem LS =>	0,00	LS =>	0,00	MO com LS =>	0,00
Composição	Código Banco	Descrição	Tipo	Und	Quant.	Valor Unit	Total		
	91530 SINAPI	COMPACTADOR DE SOLOS DE PERCUSSÃO (SOQUETE) COM MOTOR A GASOLINA 4 TEMPOS, POTÊNCIA 4 CV - JUROS. AF_08/2015	CHOR - CUSTOS HORÁRIOS DE MÁQUINAS E EQUIPAMENTOS	H	1,0000000	0,20	0,20		
Insunio	00013458 SINAPI	COMPACTADOR DE SOLOS DE PERCURSAO (SOQUETE) COM MOTOR A GASOLINA 4 TEMPOS DE 4 HP (4 CV)	Equipamento	UN	0,0000143	14.199,81	0,20		
				MO sem LS =>	0,00	LS =>	0,00	MO com LS =>	0,00
Composição	Código Banco	Descrição	Tipo	Und	Quant.	Valor Unit	Total		
	91531 SINAPI	COMPACTADOR DE SOLOS DE PERCUSSÃO (SOQUETE) COM MOTOR A GASOLINA 4 TEMPOS, POTÊNCIA 4 CV - MANUTENÇÃO. AF_08/2015	CHOR - CUSTOS HORÁRIOS DE MÁQUINAS E EQUIPAMENTOS	H	1,0000000	0,94	0,94		
Insunio	00013458 SINAPI	COMPACTADOR DE SOLOS DE PERCURSAO (SOQUETE) COM MOTOR A GASOLINA 4 TEMPOS DE 4 HP (4 CV)	Equipamento	UN	0,0000687	14.199,81	0,94		
				MO sem LS =>	0,00	LS =>	0,00	MO com LS =>	0,00
Composição	Código Banco	Descrição	Tipo	Und	Quant.	Valor Unit	Total		
	91532 SINAPI	COMPACTADOR DE SOLOS DE PERCUSSÃO (SOQUETE) COM MOTOR A GASOLINA 4 TEMPOS, POTÊNCIA 4 CV - MATERIAIS NA OPERAÇÃO. AF_08/2015	CHOR - CUSTOS HORÁRIOS DE MÁQUINAS E EQUIPAMENTOS	H	1,0000000	5,78	5,78		
Insunio	00004222 SINAPI	GASOLINA COMUM	Material	L	1,0300000	5,62	5,78		
				MO sem LS =>	0,00	LS =>	0,00	MO com LS =>	0,00
Composição	Código Banco	Descrição	Tipo	Und	Quant.	Valor Unit	Total		
	103674 SINAPI	CONCRETAGEM DE VIGAS E LAJES, FCK=25 MPA, PARA LAJES PREMOLDADAS COM USO DE BOMBA - LANÇAMENTO, ADENSAMENTO E ACABAMENTO. AF_02/2022	FUES - FUNDAÇÕES E ESTRUTURAS	m²	1,0000000	694,05	694,05		
Composição Auxiliar	90587 SINAPI	VIBRADOR DE IMERSÃO, DIÂMETRO DE PONTEIRA 45MM, MOTOR ELÉTRICO TRIFÁSICO POTÊNCIA DE 2 CV - CHI DIURNO. AF_06/2015	CHOR - CUSTOS HORÁRIOS DE MÁQUINAS E EQUIPAMENTOS	CHI	0,1790000	0,44	0,07		
Composição Auxiliar	88282 SINAPI	CARPINTEIRO DE FORMAS COM ENCARGOS COMPLEMENTARES	SEDI - SERVIÇOS DIVERSOS	H	0,1860000	24,09	4,48		
Composição Auxiliar	90586 SINAPI	VIBRADOR DE IMERSÃO, DIÂMETRO DE PONTEIRA 45MM, MOTOR ELÉTRICO TRIFÁSICO POTÊNCIA DE 2 CV - CHP DIURNO. AF_06/2015	CHOR - CUSTOS HORÁRIOS DE MÁQUINAS E EQUIPAMENTOS	CHP	0,1940000	1,14	0,22		
Composição Auxiliar	88316 SINAPI	SERVENTE COM ENCARGOS COMPLEMENTARES	SEDI - SERVIÇOS DIVERSOS	H	1,1920000	19,24	22,83		
Composição Auxiliar	88309 SINAPI	PEDREIRO COM ENCARGOS COMPLEMENTARES	SEDI - SERVIÇOS DIVERSOS	H	1,1190000	24,58	27,50		
Insunio	00001627 SINAPI	CONCRETO USINADO BOMBEAVEL, CLASSE DE RESISTENCIA C25, BRITA 0 E 1, SLUMP = 100 +/- 20 MM, COM BOMBEAMENTO (DISPONIBILIZACAO DE BOMBA), SEM O LANÇAMENTO (NBR 8953)	Material	m³	1,1030000	579,20	638,85		
				MO sem LS =>	42,04	LS =>	0,00	MO com LS =>	42,04
Composição	Código Banco	Descrição	Tipo	Und	Quant.	Valor Unit	Total		
	94970 SINAPI	CONCRETO FCK = 20MPA, TRAÇO 1:2,7:3 (EM MASSA SECA DE CIMENTO/ AREIA MÉDIA/ BRITA 1) - PREPARO MECÂNICO COM BETONEIRA 600 L. AF_05/2021	FUES - FUNDAÇÕES E ESTRUTURAS	m²	1,0000000	435,22	435,22		
Composição Auxiliar	88377 SINAPI	OPERADOR DE BETONEIRA ESTACIONÁRIA/MISTURADOR COM ENCARGOS COMPLEMENTARES	SEDI - SERVIÇOS DIVERSOS	H	1,2788000	16,06	20,50		
Composição Auxiliar	89226 SINAPI	BETONEIRA CAPACIDADE NOMINAL DE 600 L, CAPACIDADE DE MISTURA 380 L, MOTOR ELÉTRICO TRIFÁSICO POTÊNCIA DE 4 CV, SEM CARREGADOR - CHI DIURNO. AF_11/2014	CHOR - CUSTOS HORÁRIOS DE MÁQUINAS E EQUIPAMENTOS	CHI	0,9197000	1,85	1,14		
Composição Auxiliar	88316 SINAPI	SERVENTE COM ENCARGOS COMPLEMENTARES	SEDI - SERVIÇOS DIVERSOS	H	2,0267000	19,24	38,99		
Composição Auxiliar	89225 SINAPI	BETONEIRA CAPACIDADE NOMINAL DE 600 L, CAPACIDADE DE MISTURA 380 L, MOTOR ELÉTRICO TRIFÁSICO POTÊNCIA DE 4 CV, SEM CARREGADOR - CHP DIURNO. AF_11/2014	CHOR - CUSTOS HORÁRIOS DE MÁQUINAS E EQUIPAMENTOS	CHP	0,6572000	5,52	3,62		
Insunio	00004721 SINAPI	PEDRA BRITADA N. 1 (9,5 a 19 MM) POSTO PEDREIRA/FORNECEDOR, SEM FRETE	Material	m³	0,5912000	94,50	56,86		
Insunio	00000370 SINAPI	AREIA MEDIA - POSTO JAZIDA/FORNECEDOR (RETIRADO NA JAZIDA, SEM TRANSPORTE)	Material	m³	0,7609000	115,00	87,50		
Insunio	00001379 SINAPI	CIMENTO PORTLAND COMPOSTO CP II-32	Material	KG	325,1589000	0,70	227,61		
				MO sem LS =>	44,00	LS =>	0,00	MO com LS =>	44,00
Composição	Código Banco	Descrição	Tipo	Und	Quant.	Valor Unit	Total		
	94968 SINAPI	CONCRETO MAGRO PARA LASTRO, TRAÇO 1:4,5:4,5 (EM MASSA SECA DE CIMENTO/ AREIA MÉDIA/ BRITA 1) - PREPARO MECÂNICO COM BETONEIRA 600 L. AF_05/2021	FUES - FUNDAÇÕES E ESTRUTURAS	m²	1,0000000	367,00	367,00		
Composição Auxiliar	89226 SINAPI	BETONEIRA CAPACIDADE NOMINAL DE 600 L, CAPACIDADE DE MISTURA 380 L, MOTOR ELÉTRICO TRIFÁSICO POTÊNCIA DE 4 CV, SEM CARREGADOR - CHI DIURNO. AF_11/2014	CHOR - CUSTOS HORÁRIOS DE MÁQUINAS E EQUIPAMENTOS	CHI	0,6462000	1,85	1,19		
Composição Auxiliar	88316 SINAPI	SERVENTE COM ENCARGOS COMPLEMENTARES	SEDI - SERVIÇOS DIVERSOS	H	2,1058000	19,24	40,51		
Composição Auxiliar	89225 SINAPI	BETONEIRA CAPACIDADE NOMINAL DE 600 L, CAPACIDADE DE MISTURA 380 L, MOTOR ELÉTRICO TRIFÁSICO POTÊNCIA DE 4 CV, SEM CARREGADOR - CHP DIURNO. AF_11/2014	CHOR - CUSTOS HORÁRIOS DE MÁQUINAS E EQUIPAMENTOS	CHP	0,6853000	5,52	3,78		
Composição Auxiliar	88377 SINAPI	OPERADOR DE BETONEIRA ESTACIONÁRIA/MISTURADOR COM ENCARGOS COMPLEMENTARES	SEDI - SERVIÇOS DIVERSOS	H	1,3315000	16,06	21,38		
Insunio	00004721 SINAPI	PEDRA BRITADA N. 1 (9,5 a 19 MM) POSTO PEDREIRA/FORNECEDOR, SEM FRETE	Material	m³	0,5821000	94,50	55,00		
Insunio	00000370 SINAPI	AREIA MEDIA - POSTO JAZIDA/FORNECEDOR (RETIRADO NA JAZIDA, SEM TRANSPORTE)	Material	m³	0,8325000	115,00	95,73		
Insunio	00001379 SINAPI	CIMENTO PORTLAND COMPOSTO CP II-32	Material	KG	213,4531000	0,70	149,41		
				MO sem LS =>	45,78	LS =>	0,00	MO com LS =>	45,78
Composição	Código Banco	Descrição	Tipo	Und	Quant.	Valor Unit	Total		
	92801 SINAPI	CORTE E DOBRA DE AÇO CA-50, DIÂMETRO DE 6,3 MM, AF_06/2022	FUES - FUNDAÇÕES E ESTRUTURAS	KG	1,0000000	9,37	9,37		
Composição Auxiliar	88245 SINAPI	ARMADOR COM ENCARGOS COMPLEMENTARES	SEDI - SERVIÇOS DIVERSOS	H	0,0310000	24,38	0,75		
Composição Auxiliar	88238 SINAPI	AJUDANTE DE ARMADOR COM ENCARGOS COMPLEMENTARES	SEDI - SERVIÇOS DIVERSOS	H	0,0051000	20,00	0,10		
Insunio	00000032 SINAPI	ACO CA-50, 6,3 MM, VERGALHAO	Material	KG	1,0700000	7,97	8,52		
				MO sem LS =>	0,66	LS =>	0,00	MO com LS =>	0,66
	Código Banco	Descrição	Tipo	Und	Quant.	Valor Unit	Total		

PREFEITURA MUNICIPAL DE SANTA CECÍLIA - PB
 CNPJ: 01.612.643/0001-59

Composição	92789 SINAPI	CORTE E DOBRA DE AÇO CA-60, DIÂMETRO DE 4,2 MM. AF_08/2022	FUES - FUNDAÇÕES E ESTRUTURAS	KG	1,0000000	10,22	10,22	
Composição Auxiliar	88245 SINAPI	ARMADOR COM ENCARGOS COMPLEMENTARES	SEDI - SERVIÇOS DIVERSOS	H	0,0933000	24,38	2,27	
Composição Auxiliar	88238 SINAPI	AJUDANTE DE ARMADOR COM ENCARGOS COMPLEMENTARES	SEDI - SERVIÇOS DIVERSOS	H	0,0182000	20,00	0,30	
InsUMO	00043059 SINAPI	ACO CA-60, 4,2 MM, OU 5,0 MM, OU 6,0 MM, OU 7,0 MM, VERGALHAO	Material	KG	1,0700000	7,15	7,65	
			MO sem LS =>	2,00	LS =>	0,00	MO com LS =>	2,00
	Código Banco	Descrição	Tipo	Und	Quant.	Valor Unit	Total	
Composição	92800 SINAPI	CORTE E DOBRA DE AÇO CA-60, DIÂMETRO DE 5,0 MM. AF_08/2022	FUES - FUNDAÇÕES E ESTRUTURAS	KG	1,0000000	9,25	9,25	
Composição Auxiliar	88245 SINAPI	ARMADOR COM ENCARGOS COMPLEMENTARES	SEDI - SERVIÇOS DIVERSOS	H	0,0581000	24,38	1,41	
Composição Auxiliar	88238 SINAPI	AJUDANTE DE ARMADOR COM ENCARGOS COMPLEMENTARES	SEDI - SERVIÇOS DIVERSOS	H	0,0095000	20,00	0,19	
InsUMO	00043059 SINAPI	ACO CA-60, 4,2 MM, OU 5,0 MM, OU 6,0 MM, OU 7,0 MM, VERGALHAO	Material	KG	1,0700000	7,15	7,65	
			MO sem LS =>	1,25	LS =>	0,00	MO com LS =>	1,25
	Código Banco	Descrição	Tipo	Und	Quant.	Valor Unit	Total	
Composição	95308 SINAPI	CURSO DE CAPACITAÇÃO PARA AJUDANTE DE ARMADOR (ENCARGOS COMPLEMENTARES) - HORISTA	SEDI - SERVIÇOS DIVERSOS	H	1,0000000	0,17	0,17	
InsUMO	00006114 SINAPI	AJUDANTE DE ARMADOR (HORISTA)	Mão de Obra	H	0,0121100	14,61	0,17	
			MO sem LS =>	0,17	LS =>	0,00	MO com LS =>	0,17
	Código Banco	Descrição	Tipo	Und	Quant.	Valor Unit	Total	
Composição	95309 SINAPI	CURSO DE CAPACITAÇÃO PARA AJUDANTE DE CARPINTEIRO (ENCARGOS COMPLEMENTARES) - HORISTA	SEDI - SERVIÇOS DIVERSOS	H	1,0000000	0,22	0,22	
InsUMO	00006117 SINAPI	CARPINTEIRO AUXILIAR (HORISTA)	Mão de Obra	H	0,0154900	14,61	0,22	
			MO sem LS =>	0,22	LS =>	0,00	MO com LS =>	0,22
	Código Banco	Descrição	Tipo	Und	Quant.	Valor Unit	Total	
Composição	95313 SINAPI	CURSO DE CAPACITAÇÃO PARA AJUDANTE ESPECIALIZADO (ENCARGOS COMPLEMENTARES) - HORISTA	SEDI - SERVIÇOS DIVERSOS	H	1,0000000	0,17	0,17	
InsUMO	00000242 SINAPI	AJUDANTE ESPECIALIZADO (HORISTA)	Mão de Obra	H	0,0121100	14,80	0,17	
			MO sem LS =>	0,17	LS =>	0,00	MO com LS =>	0,17
	Código Banco	Descrição	Tipo	Und	Quant.	Valor Unit	Total	
Composição	95314 SINAPI	CURSO DE CAPACITAÇÃO PARA ARMADOR (ENCARGOS COMPLEMENTARES) - HORISTA	SEDI - SERVIÇOS DIVERSOS	H	1,0000000	0,22	0,22	
InsUMO	00000378 SINAPI	ARMADOR (HORISTA)	Mão de Obra	H	0,0121100	18,94	0,22	
			MO sem LS =>	0,22	LS =>	0,00	MO com LS =>	0,22
	Código Banco	Descrição	Tipo	Und	Quant.	Valor Unit	Total	
Composição	95316 SINAPI	CURSO DE CAPACITAÇÃO PARA AUXILIAR DE ELETRICISTA (ENCARGOS COMPLEMENTARES) - HORISTA	SEDI - SERVIÇOS DIVERSOS	H	1,0000000	0,67	0,67	
InsUMO	00000247 SINAPI	AJUDANTE DE ELETRICISTA (HORISTA)	Mão de Obra	H	0,0391600	14,61	0,67	
			MO sem LS =>	0,67	LS =>	0,00	MO com LS =>	0,67
	Código Banco	Descrição	Tipo	Und	Quant.	Valor Unit	Total	
Composição	95317 SINAPI	CURSO DE CAPACITAÇÃO PARA AUXILIAR DE ENCANADOR OU BOMBEIRO HIDRÁULICO (ENCARGOS COMPLEMENTARES) - HORISTA	SEDI - SERVIÇOS DIVERSOS	H	1,0000000	0,27	0,27	
InsUMO	00000246 SINAPI	AUXILIAR DE ENCANADOR OU BOMBEIRO HIDRÁULICO (HORISTA)	Mão de Obra	H	0,0188700	14,61	0,27	
			MO sem LS =>	0,27	LS =>	0,00	MO com LS =>	0,27
	Código Banco	Descrição	Tipo	Und	Quant.	Valor Unit	Total	
Composição	95324 SINAPI	CURSO DE CAPACITAÇÃO PARA AZULEJISTA OU LADRILHISTA (ENCARGOS COMPLEMENTARES) - HORISTA	SEDI - SERVIÇOS DIVERSOS	H	1,0000000	0,29	0,29	
InsUMO	00004760 SINAPI	AZULEJISTA OU LADRILHEIRO (HORISTA)	Mão de Obra	H	0,0154900	18,94	0,29	
			MO sem LS =>	0,29	LS =>	0,00	MO com LS =>	0,29
	Código Banco	Descrição	Tipo	Und	Quant.	Valor Unit	Total	
Composição	95329 SINAPI	CURSO DE CAPACITAÇÃO PARA CARPINTEIRO DE ESQUADRIA (ENCARGOS COMPLEMENTARES) - HORISTA	SEDI - SERVIÇOS DIVERSOS	H	1,0000000	0,27	0,27	
InsUMO	00001214 SINAPI	CARPINTEIRO DE ESQUADRIAS (HORISTA)	Mão de Obra	H	0,0154900	17,89	0,27	
			MO sem LS =>	0,27	LS =>	0,00	MO com LS =>	0,27
	Código Banco	Descrição	Tipo	Und	Quant.	Valor Unit	Total	
Composição	95330 SINAPI	CURSO DE CAPACITAÇÃO PARA CARPINTEIRO DE FÓRMAS (ENCARGOS COMPLEMENTARES) - HORISTA	SEDI - SERVIÇOS DIVERSOS	H	1,0000000	0,22	0,22	
InsUMO	00001213 SINAPI	CARPINTEIRO DE FORMAS (HORISTA)	Mão de Obra	H	0,0121100	18,79	0,22	
			MO sem LS =>	0,22	LS =>	0,00	MO com LS =>	0,22
	Código Banco	Descrição	Tipo	Und	Quant.	Valor Unit	Total	
Composição	95332 SINAPI	CURSO DE CAPACITAÇÃO PARA ELETRICISTA (ENCARGOS COMPLEMENTARES) - HORISTA	SEDI - SERVIÇOS DIVERSOS	H	1,0000000	0,74	0,74	
InsUMO	00002436 SINAPI	ELETRICISTA (HORISTA)	Mão de Obra	H	0,0391600	18,94	0,74	
			MO sem LS =>	0,74	LS =>	0,00	MO com LS =>	0,74
	Código Banco	Descrição	Tipo	Und	Quant.	Valor Unit	Total	
Composição	95335 SINAPI	CURSO DE CAPACITAÇÃO PARA ENCANADOR OU BOMBEIRO HIDRÁULICO (ENCARGOS COMPLEMENTARES) - HORISTA	SEDI - SERVIÇOS DIVERSOS	H	1,0000000	0,35	0,35	
InsUMO	00002696 SINAPI	ENCANADOR OU BOMBEIRO HIDRÁULICO (HORISTA)	Mão de Obra	H	0,0188700	18,79	0,35	
			MO sem LS =>	0,35	LS =>	0,00	MO com LS =>	0,35
	Código Banco	Descrição	Tipo	Und	Quant.	Valor Unit	Total	
Composição	95338 SINAPI	CURSO DE CAPACITAÇÃO PARA IMPERMEABILIZADOR (ENCARGOS COMPLEMENTARES) - HORISTA	SEDI - SERVIÇOS DIVERSOS	H	1,0000000	0,42	0,42	
InsUMO	00012873 SINAPI	IMPERMEABILIZADOR (HORISTA)	Mão de Obra	H	0,0222500	18,94	0,42	
			MO sem LS =>	0,42	LS =>	0,00	MO com LS =>	0,42
	Código Banco	Descrição	Tipo	Und	Quant.	Valor Unit	Total	
Composição	95341 SINAPI	CURSO DE CAPACITAÇÃO PARA MARMORISTA/GRANITEIRO (ENCARGOS COMPLEMENTARES) - HORISTA	SEDI - SERVIÇOS DIVERSOS	H	1,0000000	0,29	0,29	
InsUMO	00004756 SINAPI	MARMORISTA / GRANITEIRO (HORISTA)	Mão de Obra	H	0,0154900	18,94	0,29	
			MO sem LS =>	0,29	LS =>	0,00	MO com LS =>	0,29
	Código Banco	Descrição	Tipo	Und	Quant.	Valor Unit	Total	
Composição	95389 SINAPI	CURSO DE CAPACITAÇÃO PARA OPERADOR DE BETONEIRA ESTACIONÁRIA/MISTURADOR (ENCARGOS COMPLEMENTARES) - HORISTA	SEDI - SERVIÇOS DIVERSOS	H	1,0000000	0,10	0,10	
InsUMO	00037666 SINAPI	OPERADOR DE BETONEIRA ESTACIONÁRIA / MISTURADOR (HORISTA)	Mão de Obra	H	0,0087200	11,93	0,10	
			MO sem LS =>	0,10	LS =>	0,00	MO com LS =>	0,10
	Código Banco	Descrição	Tipo	Und	Quant.	Valor Unit	Total	

PREFEITURA MUNICIPAL DE SANTA CECÍLIA - PB
 CNPJ: 01.612.643/0001-59

Composição	95357 SINAPI	CURSO DE CAPACITAÇÃO PARA OPERADOR DE ESCAVADEIRA (ENCARGOS COMPLEMENTARES) - HORISTA	SEDI - SERVIÇOS DIVERSOS	H	1,0000000	0,26	0,26	
Insumo	00004234 SINAPI	OPERADOR DE ESCAVADEIRA (HORISTA)	Mão de Obra	H	0,0132800	20,10	0,26	
			MO sem LS =>	0,26	LS =>	0,00	MO com LS =>	0,26
Composição	95358 SINAPI	CURSO DE CAPACITAÇÃO PARA OPERADOR DE GUINCHO (ENCARGOS COMPLEMENTARES) - HORISTA	SEDI - SERVIÇOS DIVERSOS	H	1,0000000	0,26	0,26	
Insumo	00004253 SINAPI	OPERADOR DE GUINCHO OU GUINCHERO (HORISTA)	Mão de Obra	H	0,0171800	15,45	0,26	
			MO sem LS =>	0,26	LS =>	0,00	MO com LS =>	0,26
Composição	95360 SINAPI	CURSO DE CAPACITAÇÃO PARA OPERADOR DE MÁQUINAS E EQUIPAMENTOS (ENCARGOS COMPLEMENTARES) - HORISTA	SEDI - SERVIÇOS DIVERSOS	H	1,0000000	0,22	0,22	
Insumo	00004230 SINAPI	OPERADOR DE MÁQUINAS E TRATORES DIVERSOS - TERRAPLANAGEM (HORISTA)	Mão de Obra	H	0,0121100	18,69	0,22	
			MO sem LS =>	0,22	LS =>	0,00	MO com LS =>	0,22
Composição	95371 SINAPI	CURSO DE CAPACITAÇÃO PARA PEDREIRO (ENCARGOS COMPLEMENTARES) - HORISTA	SEDI - SERVIÇOS DIVERSOS	H	1,0000000	0,42	0,42	
Insumo	00004750 SINAPI	PEDREIRO (HORISTA)	Mão de Obra	H	0,0222500	18,94	0,42	
			MO sem LS =>	0,42	LS =>	0,00	MO com LS =>	0,42
Composição	95372 SINAPI	CURSO DE CAPACITAÇÃO PARA PINTOR (ENCARGOS COMPLEMENTARES) - HORISTA	SEDI - SERVIÇOS DIVERSOS	H	1,0000000	0,29	0,29	
Insumo	00004783 SINAPI	PINTOR (HORISTA)	Mão de Obra	H	0,0154900	18,94	0,29	
			MO sem LS =>	0,29	LS =>	0,00	MO com LS =>	0,29
Composição	95378 SINAPI	CURSO DE CAPACITAÇÃO PARA SERVENTE (ENCARGOS COMPLEMENTARES) - HORISTA	SEDI - SERVIÇOS DIVERSOS	H	1,0000000	0,30	0,30	
Insumo	00006111 SINAPI	SERVENTE DE OBRAS (HORISTA)	Mão de Obra	H	0,0222500	13,84	0,30	
			MO sem LS =>	0,30	LS =>	0,00	MO com LS =>	0,30
Composição	95385 SINAPI	CURSO DE CAPACITAÇÃO PARA TELHADISTA (ENCARGOS COMPLEMENTARES) - HORISTA	SEDI - SERVIÇOS DIVERSOS	H	1,0000000	0,22	0,22	
Insumo	00012869 SINAPI	TELHADISTA (HORISTA)	Mão de Obra	H	0,0121100	18,66	0,22	
			MO sem LS =>	0,22	LS =>	0,00	MO com LS =>	0,22
Composição	127 ORSE	Concreto simples usinado fck=21mpa, bombeado, lançado e adensado em superestrutura	Concreto Simples	m³	1,0000000	822,15	822,15	
Composição	128 ORSE	Lançamento de concreto usinado, bombeado, em peças armadas da superestrutura, inclusive colocação, adensamento e acabamento	Concreto Simples	m³	1,0000000	48,70	48,70	
Insumo	00034492 SINAPI	CONCRETO USINADO BOMBEAVEL, CLASSE DE RESISTENCIA C20, COM BRITA 0 E 1, SLUMP = 100 +/- 20 MM, EXCLUI SERVIÇO DE BOMBAMENTO (NBR 8953)	Material	m³	1,0000000	519,99	519,99	
Insumo	00044535 SINAPI	SERVICO DE BOMBAMENTO DE CONCRETO COM CONSUMO MINIMO DE 40 M3, (DISPONIBILIZACAO DE BOMBA), SEM O LANÇAMENTO	Serviços	m³	1,0000000	53,45	53,45	
			MO sem LS =>	39,39	LS =>	0,00	MO com LS =>	39,39
Composição	88264 SINAPI	ELETRICISTA COM ENCARGOS COMPLEMENTARES	SEDI - SERVIÇOS DIVERSOS	H	1,0000000	24,89	24,89	
Composição	95332 SINAPI	CURSO DE CAPACITAÇÃO PARA ELETRICISTA (ENCARGOS COMPLEMENTARES) - HORISTA	SEDI - SERVIÇOS DIVERSOS	H	1,0000000	0,74	0,74	
Composição	00037371 SINAPI	TRANSPORTE - HORISTA (COLETADO CAIXA - ENCARGOS COMPLEMENTARES)	Material	H	1,0000000	0,77	0,77	
Composição	00037370 SINAPI	ALIMENTACAO - HORISTA (COLETADO CAIXA - ENCARGOS COMPLEMENTARES)	Material	H	1,0000000	1,04	1,04	
Composição	00043484 SINAPI	EPI - FAMILIA ELETRICISTA - HORISTA (ENCARGOS COMPLEMENTARES - COLETADO CAIXA)	Material	H	1,0000000	1,20	1,20	
Composição	00037373 SINAPI	SEGURO - HORISTA (COLETADO CAIXA - ENCARGOS COMPLEMENTARES)	Material	H	1,0000000	0,01	0,01	
Composição	00043460 SINAPI	FERRAMENTAS - FAMILIA ELETRICISTA - HORISTA (ENCARGOS COMPLEMENTARES - COLETADO CAIXA)	Material	H	1,0000000	0,85	0,85	
Composição	00037372 SINAPI	EXAMES - HORISTA (COLETADO CAIXA - ENCARGOS COMPLEMENTARES)	Material	H	1,0000000	1,34	1,34	
Composição	00002436 SINAPI	ELETRICISTA (HORISTA)	Mão de Obra	H	1,0000000	18,84	18,84	
			MO sem LS =>	19,66	LS =>	0,00	MO com LS =>	19,66
Composição	91845 SINAPI	ELETRODUTO FLEXIVEL CORRUGADO REFORÇADO, PVC, DN 25 MM (3/4"), PARA CIRCUITOS TERMINAIS, INSTALADO EM LAJE - FORNECIMENTO E INSTALAÇÃO, AF 12/2015	INEL - INSTALAÇÃO ELÉTRICA/ELETRIFICAÇÃO E ILUMINAÇÃO EXTERNA	M	1,0000000	8,27	8,27	
Composição	88264 SINAPI	ELETRICISTA COM ENCARGOS COMPLEMENTARES	SEDI - SERVIÇOS DIVERSOS	H	0,0870000	24,89	2,16	
Composição	88247 SINAPI	AUXILIAR DE ELETRICISTA COM ENCARGOS COMPLEMENTARES	SEDI - SERVIÇOS DIVERSOS	H	0,0870000	20,39	1,77	
Composição	00039244 SINAPI	ELETRODUTO PVC FLEXIVEL CORRUGADO, REFORÇADO, COR LARANJA, DE 25 MM, PARA LAJES E PISOS	Material	M	1,1000000	3,91	4,30	
Composição	00043132 SINAPI	ARAME RECOZIDO 16 BWG, D = 1,65 MM (0,016 KG/M) OU 18 BWG, D = 1,25 MM (0,01 KG/M)	Material	KG	0,0018000	25,00	0,04	
			MO sem LS =>	3,03	LS =>	0,00	MO com LS =>	3,03
Composição	91855 SINAPI	ELETRODUTO FLEXIVEL CORRUGADO REFORÇADO, PVC, DN 25 MM (3/4"), PARA CIRCUITOS TERMINAIS, INSTALADO EM PAREDE - FORNECIMENTO E INSTALAÇÃO, AF 12/2015	INEL - INSTALAÇÃO ELÉTRICA/ELETRIFICAÇÃO E ILUMINAÇÃO EXTERNA	M	1,0000000	10,48	10,48	
Composição	88247 SINAPI	AUXILIAR DE ELETRICISTA COM ENCARGOS COMPLEMENTARES	SEDI - SERVIÇOS DIVERSOS	H	0,1440000	20,39	2,83	
Composição	88264 SINAPI	ELETRICISTA COM ENCARGOS COMPLEMENTARES	SEDI - SERVIÇOS DIVERSOS	H	0,1440000	24,89	3,58	
Composição	00039244 SINAPI	ELETRODUTO PVC FLEXIVEL CORRUGADO, REFORÇADO, COR LARANJA, DE 25 MM, PARA LAJES E PISOS	Material	M	1,0170000	3,91	3,97	
			MO sem LS =>	5,01	LS =>	0,00	MO com LS =>	5,01
Composição	88267 SINAPI	ENCANADOR OU BOMBEIRO HIDRÁULICO COM ENCARGOS COMPLEMENTARES	SEDI - SERVIÇOS DIVERSOS	H	1,0000000	23,67	23,67	
Composição	95335 SINAPI	CURSO DE CAPACITAÇÃO PARA ENCANADOR OU BOMBEIRO HIDRÁULICO (ENCARGOS COMPLEMENTARES) - HORISTA	SEDI - SERVIÇOS DIVERSOS	H	1,0000000	0,35	0,35	
Composição	00043485 SINAPI	EPI - FAMILIA ENCANADOR - HORISTA (ENCARGOS COMPLEMENTARES - COLETADO CAIXA)	Material	H	1,0000000	1,06	1,06	
Composição	00037372 SINAPI	EXAMES - HORISTA (COLETADO CAIXA - ENCARGOS COMPLEMENTARES)	Material	H	1,0000000	1,34	1,34	
Composição	00037373 SINAPI	SEGURO - HORISTA (COLETADO CAIXA - ENCARGOS COMPLEMENTARES)	Material	H	1,0000000	0,01	0,01	

PREFEITURA MUNICIPAL DE SANTA CECÍLIA - PB
CNPJ: 01.612.643/0001-59

Insunio	00037371	SINAPI	TRANSPORTE - HORISTA (COLETADO CAIXA - ENCARGOS COMPLEMENTARES)	Material	H	1,0000000	0,77	0,77
Insunio	00043461	SINAPI	FERRAMENTAS - FAMILIA ENCANADOR - HORISTA (ENCARGOS COMPLEMENTARES - COLETADO CAIXA)	Material	H	1,0000000	0,31	0,31
Insunio	00037370	SINAPI	ALIMENTACAO - HORISTA (COLETADO CAIXA - ENCARGOS COMPLEMENTARES)	Material	H	1,0000000	1,04	1,04
Insunio	00002696	SINAPI	ENCANADOR OU BOMBEIRO HIDRAULICO (HORISTA)	Não de Obra	H	1,0000000	16,79	16,79

		MO sem LS =>	19,14	LS =>	0,00	MO com LS =>	19,14	
	Código Banco	Descrição	Tipo	Und	Quant.	Valor Unit	Total	
Composição	10555	ORSE Encargos Complementares - Armador	Provisórios	h	1,0000000	3,58	3,58	
Insunio	10596	ORSE Torquesa	Material	un	0,0002000	36,90	0,00	
Insunio	10599	ORSE Protetor solar fps 30 com 120ml	Material	un	0,0018000	13,00	0,02	
Insunio	941	ORSE Fardamento com mangas curta	Material	un	0,0015000	193,41	0,29	
Insunio	00012895	SINAPI CAPACETE DE SEGURANCA ABA FRONTAL COM SUSPENSAO DE POLIETILENO, SEM JUGULAR (CLASSE B)	Material	UN	0,0006000	16,50	0,00	
Insunio	10517	ORSE Exames admissionais/demissionais (checkup)	Serviços	cj	0,0004000	300,00	0,12	
Insunio	10565	ORSE Arco de serra	Material	un	0,0002000	19,90	0,00	
Insunio	10492	ORSE Cesta Básica	Material	un	0,0045000	175,00	0,78	
Insunio	10596	ORSE Protetor auricular	Material	un	0,0045000	4,90	0,02	
Insunio	00012892	SINAPI LUVA RASPA DE COURO, CANO CURTO (PUNHO 7" CM)	Material	PAR	0,0023000	14,85	0,03	
Insunio	00012894	SINAPI CAPA PARA CHUVA EM PVC COM FORRO DE POLIESTER, COM CAPUZ (AMARELA OU AZUL)	Material	UN	0,0002000	21,45	0,00	
Insunio	158	ORSE Almoço (Participação do empregador)	Material	un	0,1018000	14,00	1,42	
Insunio	10362	ORSE Seguro de vida e acidente em grupo	Serviços	un	0,0045000	12,54	0,05	
Insunio	10761	ORSE Refeição - café da manhã (café com leite e dois pães com manteiga)	Serviços	un	0,1018000	5,00	0,50	
Insunio	2378	ORSE Vale transporte	Material	un	0,0654000	4,50	0,29	
Insunio	00012893	SINAPI BOTA DE SEGURANCA COM BIQUEIRA DE ACO E COLARINHO ACOLCHOADO	Material	PAR	0,0008000	79,20	0,06	
Insunio	1651	ORSE Óculos branco proteção	Material	pr	0,0008000	6,35	0,00	

		MO sem LS =>	0,00	LS =>	0,00	MO com LS =>	0,00	
	Código Banco	Descrição	Tipo	Und	Quant.	Valor Unit	Total	
Composição	10561	ORSE Encargos Complementares - Carpinteiro	Provisórios	h	1,0000000	3,64	3,64	
Insunio	10517	ORSE Exames admissionais/demissionais (checkup)	Serviços	cj	0,0004000	300,00	0,12	
Insunio	10362	ORSE Seguro de vida e acidente em grupo	Serviços	un	0,0045000	12,54	0,05	
Insunio	10492	ORSE Cesta Básica	Material	un	0,0045000	175,00	0,78	
Insunio	00012894	SINAPI CAPA PARA CHUVA EM PVC COM FORRO DE POLIESTER, COM CAPUZ (AMARELA OU AZUL)	Material	UN	0,0002000	21,45	0,00	
Insunio	11248	ORSE Furadeira e Parafusadeira elétrica Bosch ou Similar profissional	Equipamento	un	0,0001000	246,00	0,02	
Insunio	00012895	SINAPI CAPACETE DE SEGURANCA ABA FRONTAL COM SUSPENSAO DE POLIETILENO, SEM JUGULAR (CLASSE B)	Material	UN	0,0006000	16,50	0,00	
Insunio	2378	ORSE Vale transporte	Material	un	0,0654000	4,50	0,29	
Insunio	10599	ORSE Protetor solar fps 30 com 120ml	Material	un	0,0018000	13,00	0,02	
Insunio	10577	ORSE Serrote 40cm	Material	un	0,0001000	29,90	0,00	
Insunio	10761	ORSE Refeição - café da manhã (café com leite e dois pães com manteiga)	Serviços	un	0,1018000	5,00	0,50	
Insunio	11244	ORSE Martelo com unha	Material	un	0,0002000	48,95	0,00	
Insunio	10578	ORSE Formão grande	Material	un	0,0002000	15,15	0,00	
Insunio	00012892	SINAPI LUVA RASPA DE COURO, CANO CURTO (PUNHO 7" CM)	Material	PAR	0,0023000	14,85	0,03	
Insunio	10579	ORSE Chave de fenda chata 30 cm	Material	un	0,0002000	26,89	0,00	
Insunio	941	ORSE Fardamento com mangas curta	Material	un	0,0015000	193,41	0,29	
Insunio	1651	ORSE Óculos branco proteção	Material	pr	0,0007000	6,35	0,00	
Insunio	11249	ORSE Serra circular elétrica portátil	Equipamento	un	0,0001000	518,00	0,05	
Insunio	00012893	SINAPI BOTA DE SEGURANCA COM BIQUEIRA DE ACO E COLARINHO ACOLCHOADO	Material	PAR	0,0007000	79,20	0,05	
Insunio	158	ORSE Almoço (Participação do empregador)	Material	un	0,1018000	14,00	1,42	
Insunio	10596	ORSE Protetor auricular	Material	un	0,0045000	4,90	0,02	

		MO sem LS =>	0,00	LS =>	0,00	MO com LS =>	0,00	
	Código Banco	Descrição	Tipo	Und	Quant.	Valor Unit	Total	
Composição	10554	ORSE Encargos Complementares - Encanador	Provisórios	h	1,0000000	3,67	3,67	
Insunio	2378	ORSE Vale transporte	Material	un	0,0654000	4,50	0,29	
Insunio	11254	ORSE Terracha para tubos PVC de 3/4"	Material	un	0,0007000	22,60	0,01	
Insunio	11257	ORSE Terracha para tubos PVC de 1 1/4"	Material	un	0,0004000	32,30	0,01	
Insunio	10592	ORSE Lima chata 12"	Material	un	0,0001000	37,24	0,00	
Insunio	10362	ORSE Seguro de vida e acidente em grupo	Serviços	un	0,0045000	12,54	0,05	
Insunio	00012895	SINAPI CAPACETE DE SEGURANCA ABA FRONTAL COM SUSPENSAO DE POLIETILENO, SEM JUGULAR (CLASSE B)	Material	UN	0,0006000	16,50	0,00	
Insunio	10596	ORSE Protetor auricular	Material	un	0,0045000	4,90	0,02	
Insunio	11255	ORSE Terracha para tubos PVC de 1"	Material	un	0,0006000	63,00	0,03	
Insunio	11253	ORSE Terracha para tubos PVC de 1/2"	Material	un	0,0011000	25,50	0,02	
Insunio	941	ORSE Fardamento com mangas curta	Material	un	0,0015000	193,41	0,29	
Insunio	10492	ORSE Cesta Básica	Material	un	0,0045000	175,00	0,78	
Insunio	10761	ORSE Refeição - café da manhã (café com leite e dois pães com manteiga)	Serviços	un	0,1018000	5,00	0,50	
Insunio	10599	ORSE Protetor solar fps 30 com 120ml	Material	un	0,0018000	13,00	0,02	

PREFEITURA MUNICIPAL DE SANTA CECÍLIA - PB
CNPJ: 01.612.643/0001-59

Insumo	1651 ORSE	Óculos branco proteção	Material	pr	0,0008000	6,35	0,00
Insumo	00012894 SINAPI	CAPA PARA CHUVA EM PVC COM FORRO DE POLIESTER, COM CAPUZ (AMARELA OU AZUL)	Material	UN	0,0002000	21,45	0,00
Insumo	158 ORSE	Almoço (Participação do empregador)	Material	un	0,1018000	14,00	1,42
Insumo	11256 ORSE	Tarracha para tubos PVC de 1 1/2"	Material	un	0,0004000	60,00	0,02
Insumo	10593 ORSE	Prão simples 30cm	Material	un	0,0001000	19,57	0,00
Insumo	10517 ORSE	Exames admissionais/demissionais (checkup)	Serviços	cj	0,0004000	300,00	0,12
Insumo	00012892 SINAPI	LUVA RASPA DE COURO, CANO CURTO (PUNHO *7* CM)	Material	PAR	0,0023000	14,85	0,03
Insumo	00012893 SINAPI	BOTA DE SEGURANCA COM BIQUEIRA DE ACO E COLARINHO ACOLCHOADO	Material	PAR	0,0008000	79,20	0,06

			MO sem LS =>	0,00	LS =>	0,00	MO com LS =>	0,00
Composição	Código Banco	Descrição	Tipo	Und	Quant.	Valor Unit	Total	
	10550 ORSE	Encargos Complementares - Pedreiro	Provisórios	h	1,0000000	3,61	3,61	
Insumo	11243 ORSE	Martelo sem unha	Material	un	0,0001000	28,00	0,00	
Insumo	10596 ORSE	Protetor auricular	Material	un	0,0045000	4,90	0,02	
Insumo	00012894 SINAPI	CAPA PARA CHUVA EM PVC COM FORRO DE POLIESTER, COM CAPUZ (AMARELA OU AZUL)	Material	UN	0,0002000	21,45	0,00	
Insumo	4174 ORSE	Desempenadeira de aço lisa, cabo madeira, ref:143, Atlas ou similar	Material	un	0,0005000	10,80	0,00	
Insumo	11247 ORSE	Serra mármore	Material	un	0,0001000	327,80	0,03	
Insumo	10790 ORSE	Prumo de face	Material	un	0,0001000	25,95	0,00	
Insumo	00012895 SINAPI	CAPACETE DE SEGURANCA ABA FRONTAL COM SUSPENSAO DE POLIETILENO, SEM JUGULAR (CLASSE B)	Material	UN	0,0006000	16,50	0,00	
Insumo	00012892 SINAPI	LUVA RASPA DE COURO, CANO CURTO (PUNHO *7* CM)	Material	PAR	0,0023000	14,85	0,03	
Insumo	2378 ORSE	Vale transporte	Material	un	0,0654000	4,50	0,29	
Insumo	10362 ORSE	Seguro de vida e acidente em grupo	Serviços	un	0,0045000	12,54	0,05	
Insumo	11245 ORSE	Desempenadeira de madeira 12x22	Material	un	0,0007000	11,60	0,00	
Insumo	10789 ORSE	Nível de boia de madeira	Material	un	0,0002000	15,40	0,00	
Insumo	10517 ORSE	Exames admissionais/demissionais (checkup)	Serviços	cj	0,0004000	300,00	0,12	
Insumo	10282 ORSE	Regua de alumínio c/ 2,00m (para pedreiro)	Material	un	0,0002000	40,80	0,00	
Insumo	10761 ORSE	Refeição - café da manhã (café com leite e dois pães com manteiga)	Serviços	un	0,1018000	5,00	0,50	
Insumo	11248 ORSE	Escota métrica de bambú	Material	Un	0,0007000	10,22	0,00	
Insumo	4722 ORSE	Coiher de pedreiro	Material	un	0,0004000	18,80	0,00	
Insumo	00012893 SINAPI	BOTA DE SEGURANCA COM BIQUEIRA DE ACO E COLARINHO ACOLCHOADO	Material	PAR	0,0008000	79,20	0,06	
Insumo	11265 ORSE	Martelo de borracha com cabo	Material	un	0,0004000	18,75	0,00	
Insumo	11264 ORSE	Marreta de 1/2 kg com cabo	Material	un	0,0002000	13,52	0,00	
Insumo	158 ORSE	Almoço (Participação do empregador)	Material	un	0,1018000	14,00	1,42	
Insumo	10599 ORSE	Protetor solar fps 30 com 120ml	Material	un	0,0018000	13,00	0,02	
Insumo	1651 ORSE	Óculos branco proteção	Material	pr	0,0008000	6,35	0,00	
Insumo	10492 ORSE	Costa Básica	Material	un	0,0045000	175,00	0,78	
Insumo	941 ORSE	Fardamento com mangas curta	Material	un	0,0015000	193,41	0,29	

			MO sem LS =>	0,00	LS =>	0,00	MO com LS =>	0,00
Composição	Código Banco	Descrição	Tipo	Und	Quant.	Valor Unit	Total	
	10549 ORSE	Encargos Complementares - Servente	Provisórios	h	1,0000000	3,75	3,75	
Insumo	00012892 SINAPI	LUVA RASPA DE COURO, CANO CURTO (PUNHO *7* CM)	Material	PAR	0,0023000	14,85	0,03	
Insumo	4728 ORSE	Talhadeira chata 10"	Material	un	0,0003000	18,58	0,00	
Insumo	10492 ORSE	Costa Básica	Material	un	0,0045000	175,00	0,78	
Insumo	1651 ORSE	Óculos branco proteção	Material	pr	0,0008000	6,35	0,00	
Insumo	00012893 SINAPI	BOTA DE SEGURANCA COM BIQUEIRA DE ACO E COLARINHO ACOLCHOADO	Material	PAR	0,0008000	79,20	0,06	
Insumo	2378 ORSE	Vale transporte	Material	un	0,0941000	4,50	0,42	
Insumo	00012894 SINAPI	CAPA PARA CHUVA EM PVC COM FORRO DE POLIESTER, COM CAPUZ (AMARELA OU AZUL)	Material	UN	0,0002000	21,45	0,00	
Insumo	00002711 SINAPI	CARRINHO DE MAO DE ACO CAPACIDADE 50 A 60 L, PNEU COM CAMARA	Material	UN	0,0002000	217,99	0,04	
Insumo	10599 ORSE	Protetor solar fps 30 com 120ml	Material	un	0,0018000	13,00	0,02	
Insumo	00012895 SINAPI	CAPACETE DE SEGURANCA ABA FRONTAL COM SUSPENSAO DE POLIETILENO, SEM JUGULAR (CLASSE B)	Material	UN	0,0006000	16,50	0,00	
Insumo	10788 ORSE	Pé quadrada	Material	un	0,0002000	38,90	0,00	
Insumo	10517 ORSE	Exames admissionais/demissionais (checkup)	Serviços	cj	0,0004000	300,00	0,12	
Insumo	10761 ORSE	Refeição - café da manhã (café com leite e dois pães com manteiga)	Serviços	un	0,1018000	5,00	0,50	
Insumo	4728 ORSE	Marreta 1 kg com cabo	Material	un	0,0001000	31,50	0,00	
Insumo	158 ORSE	Almoço (Participação do empregador)	Material	un	0,1018000	14,00	1,42	
Insumo	10596 ORSE	Protetor auricular	Material	un	0,0045000	4,90	0,02	
Insumo	941 ORSE	Fardamento com mangas curta	Material	un	0,0015000	193,41	0,29	
Insumo	10362 ORSE	Seguro de vida e acidente em grupo	Serviços	un	0,0045000	12,54	0,05	

			MO sem LS =>	0,00	LS =>	0,00	MO com LS =>	0,00
Composição	Código Banco	Descrição	Tipo	Und	Quant.	Valor Unit	Total	
Composição	92273 SINAPI	FABRICAÇÃO DE ESCORAS DO TIPO PONTALETE, EM MADEIRA, PARA PÉ-DIREITO SIMPLES. AF_09/2020	FUES - FUNDAÇÕES E ESTRUTURAS	M	1,0000000	22,45	22,45	
Composição	91692 SINAPI	SERRA CIRCULAR DE BANCADA COM MOTOR ELÉTRICO POTÊNCIA DE 6HP, COM COIFA PARA DISCO 10" - CHP DIURVO. AF_09/2015	CHOR - CUSTOS HORÁRIOS DE MÁQUINAS E EQUIPAMENTOS	CHP	0,0070000	24,10	0,16	

PREFEITURA MUNICIPAL DE SANTA CECÍLIA - PB
CNPJ: 01.612.643/0001-59

Composição Auxiliar	91693 SINAPI	SERRA CIRCULAR DE BANCADA COM MOTOR ELÉTRICO POTÊNCIA DE 5HP, COM COIFA PARA DISCO 10" - CHI DIURNO. AF_08/2015	CHOR - CUSTOS HORÁRIOS DE MÁQUINAS E EQUIPAMENTOS	CHI	0,0300000	23,04	0,69		
Composição Auxiliar	88262 SINAPI	CARPINTEIRO DE FORMAS COM ENCARGOS COMPLEMENTARES	SEDI - SERVIÇOS DIVERSOS	H	0,0910000	24,09	2,19		
Composição Auxiliar	88239 SINAPI	AJUDANTE DE CARPINTEIRO COM ENCARGOS COMPLEMENTARES	SEDI - SERVIÇOS DIVERSOS	H	0,0210000	19,91	0,41		
Insumo	00005068 SINAPI	PREGO DE ACO POLIDO COM CABECA 17 X 21 (2 X 11)	Material	KG	0,0230000	20,34	0,46		
Insumo	00004491 SINAPI	PONTALETE 7,5 X 7,5 CM EM PINUS, MISTA OU EQUIVALENTE DA REGIAO - BRUTA	Material	M	1,3100000	14,16	18,54		
				MO sem LS =>	2,72	LS =>	0,00	MO com LS =>	2,72
Composição	Código Banco	Descrição	Tipo	Und	Quant.	Valor Unit	Total		
	92270 SINAPI	FABRICAÇÃO DE FÔRMA PARA VIGAS, COM MADEIRA SERRADA, E = 25 MM. AF_09/2020	FUES - FUNDAÇÕES E ESTRUTURAS	m³	1,0000000	148,94	148,94		
Composição Auxiliar	68239 SINAPI	AJUDANTE DE CARPINTEIRO COM ENCARGOS COMPLEMENTARES	SEDI - SERVIÇOS DIVERSOS	H	0,1790000	19,91	3,56		
Composição Auxiliar	91693 SINAPI	SERRA CIRCULAR DE BANCADA COM MOTOR ELÉTRICO POTÊNCIA DE 5HP, COM COIFA PARA DISCO 10" - CHI DIURNO. AF_08/2015	CHOR - CUSTOS HORÁRIOS DE MÁQUINAS E EQUIPAMENTOS	CHI	0,2240000	23,04	5,16		
Composição Auxiliar	88262 SINAPI	CARPINTEIRO DE FORMAS COM ENCARGOS COMPLEMENTARES	SEDI - SERVIÇOS DIVERSOS	H	0,7920000	24,09	19,07		
Composição Auxiliar	91692 SINAPI	SERRA CIRCULAR DE BANCADA COM MOTOR ELÉTRICO POTÊNCIA DE 5HP, COM COIFA PARA DISCO 10" - CHI DIURNO. AF_08/2015	CHOR - CUSTOS HORÁRIOS DE MÁQUINAS E EQUIPAMENTOS	CHI	0,0560000	24,10	1,34		
Insumo	00004517 SINAPI	SARRAFO 7,5 X 7,5 CM EM PINUS, MISTA OU EQUIVALENTE DA REGIAO - BRUTA	Material	M	4,2280000	4,95	20,92		
Insumo	00006189 SINAPI	TABUA NAO APARELHADA 7,5 X 30 CM, EM MACARANDUBA/MASSARANDUBA, ANGELIM OU EQUIVALENTE DA REGIAO - BRUTA	Material	M	4,4480000	21,65	96,29		
Insumo	00005068 SINAPI	PREGO DE ACO POLIDO COM CABECA 17 X 21 (2 X 11)	Material	KG	0,1260000	20,34	2,60		
				MO sem LS =>	22,98	LS =>	0,00	MO com LS =>	22,98
Composição	Código Banco	Descrição	Tipo	Und	Quant.	Valor Unit	Total		
	116 ORSE	Forma Plena para estruturas, em compensado resinado de 12mm, 05 usos, inclusive escoamento - Revisada 07.,2015	Formas	m²	1,0000000	70,87	79,87		
Composição Auxiliar	10551 ORSE	Encargos Complementares - Carpinteiro	Provisórios	h	0,9730000	3,64	3,54		
Composição Auxiliar	10549 ORSE	Encargos Complementares - Servente	Provisórios	h	1,3500000	3,75	5,06		
Insumo	00006193 SINAPI	TABUA NAO APARELHADA 7,5 X 20 CM, EM MACARANDUBA/MASSARANDUBA, ANGELIM OU EQUIVALENTE DA REGIAO - BRUTA	Material	M	0,1220000	14,83	1,80		
Insumo	1569 ORSE	Madeira mista serrada (barrote) 6 x 6cm - 0,0036 m3/m (angelim, louro)	Material	m	1,2270000	7,19	8,82		
Insumo	00006111 SINAPI	SERVENTE DE OBRAS (HORISTA)	Mão de Obra	H	1,3500000	13,84	18,68		
Insumo	00001213 SINAPI	CARPINTEIRO DE FORMAS (HORISTA)	Mão de Obra	H	0,9730000	18,79	18,28		
Insumo	00002992 SINAPI	DESMOLDANTE PROTETOR PARA FORMAS DE MADEIRA, DE BASE OLEOSA EMULSIONADA EM AGUA	Material	L	0,0200000	9,58	0,19		
Insumo	00043130 SINAPI	ARAME GALVANIZADO 12 BWG, D = 2,76 MM (0,048 KG/M) OU 14 BWG, D = 2,11 MM (0,028 KG/M)	Material	KG	0,1500000	25,00	3,75		
Insumo	00005068 SINAPI	PREGO DE ACO POLIDO COM CABECA 17 X 21 (2 X 11)	Material	KG	0,0250000	20,34	0,50		
Insumo	00005069 SINAPI	PREGO DE ACO POLIDO COM CABECA 17 X 27 (2 1/2 X 11)	Material	KG	0,1000000	20,74	2,07		
Insumo	630 ORSE	Compensado resinado 12mm - Madeira ou similar	Material	m²	0,2340000	40,08	9,37		
Insumo	00004509 SINAPI	SARRAFO 7,5 X 10 CM EM PINUS, MISTA OU EQUIVALENTE DA REGIAO - BRUTA	Material	M	1,0890000	7,18	7,81		
				MO sem LS =>	36,96	LS =>	0,00	MO com LS =>	36,96
Composição	Código Banco	Descrição	Tipo	Und	Quant.	Valor Unit	Total		
	93282 SINAPI	GUINCHO ELÉTRICO DE COLUNA, CAPACIDADE 400 KG, COM MOTO FREIO, MOTOR TRIFÁSICO DE 1,25 CV - CHI DIURNO. AF_03/2016	CHOR - CUSTOS HORÁRIOS DE MÁQUINAS E EQUIPAMENTOS	CHI	1,0000000	20,02	20,02		
Composição Auxiliar	88295 SINAPI	OPERADOR DE GUINCHO COM ENCARGOS COMPLEMENTARES	SEDI - SERVIÇOS DIVERSOS	H	1,0000000	19,74	19,74		
Composição Auxiliar	93278 SINAPI	GUINCHO ELÉTRICO DE COLUNA, CAPACIDADE 400 KG, COM MOTO FREIO, MOTOR TRIFÁSICO DE 1,25 CV - JUROS. AF_03/2016	CHOR - CUSTOS HORÁRIOS DE MÁQUINAS E EQUIPAMENTOS	H	1,0000000	0,03	0,03		
Composição Auxiliar	93277 SINAPI	GUINCHO ELÉTRICO DE COLUNA, CAPACIDADE 400 KG, COM MOTO FREIO, MOTOR TRIFÁSICO DE 1,25 CV - DEPRECIÇÃO. AF_03/2016	CHOR - CUSTOS HORÁRIOS DE MÁQUINAS E EQUIPAMENTOS	H	1,0000000	0,25	0,25		
				MO sem LS =>	15,71	LS =>	0,00	MO com LS =>	15,71
Composição	Código Banco	Descrição	Tipo	Und	Quant.	Valor Unit	Total		
	93281 SINAPI	GUINCHO ELÉTRICO DE COLUNA, CAPACIDADE 400 KG, COM MOTO FREIO, MOTOR TRIFÁSICO DE 1,25 CV - CHI DIURNO. AF_03/2016	CHOR - CUSTOS HORÁRIOS DE MÁQUINAS E EQUIPAMENTOS	CHI	1,0000000	20,82	20,82		
Composição Auxiliar	93279 SINAPI	GUINCHO ELÉTRICO DE COLUNA, CAPACIDADE 400 KG, COM MOTO FREIO, MOTOR TRIFÁSICO DE 1,25 CV - MANUTENÇÃO. AF_03/2016	CHOR - CUSTOS HORÁRIOS DE MÁQUINAS E EQUIPAMENTOS	H	1,0000000	0,23	0,23		
Composição Auxiliar	88295 SINAPI	OPERADOR DE GUINCHO COM ENCARGOS COMPLEMENTARES	SEDI - SERVIÇOS DIVERSOS	H	1,0000000	19,74	19,74		
Composição Auxiliar	93280 SINAPI	GUINCHO ELÉTRICO DE COLUNA, CAPACIDADE 400 KG, COM MOTO FREIO, MOTOR TRIFÁSICO DE 1,25 CV - MATERIAIS NA OPERAÇÃO. AF_03/2016	CHOR - CUSTOS HORÁRIOS DE MÁQUINAS E EQUIPAMENTOS	H	1,0000000	0,57	0,57		
Composição Auxiliar	93278 SINAPI	GUINCHO ELÉTRICO DE COLUNA, CAPACIDADE 400 KG, COM MOTO FREIO, MOTOR TRIFÁSICO DE 1,25 CV - JUROS. AF_03/2016	CHOR - CUSTOS HORÁRIOS DE MÁQUINAS E EQUIPAMENTOS	H	1,0000000	0,03	0,03		
Composição Auxiliar	93277 SINAPI	GUINCHO ELÉTRICO DE COLUNA, CAPACIDADE 400 KG, COM MOTO FREIO, MOTOR TRIFÁSICO DE 1,25 CV - DEPRECIÇÃO. AF_03/2016	CHOR - CUSTOS HORÁRIOS DE MÁQUINAS E EQUIPAMENTOS	H	1,0000000	0,25	0,25		
				MO sem LS =>	15,71	LS =>	0,00	MO com LS =>	15,71
Composição	Código Banco	Descrição	Tipo	Und	Quant.	Valor Unit	Total		
	93277 SINAPI	GUINCHO ELÉTRICO DE COLUNA, CAPACIDADE 400 KG, COM MOTO FREIO, MOTOR TRIFÁSICO DE 1,25 CV - DEPRECIÇÃO. AF_03/2016	CHOR - CUSTOS HORÁRIOS DE MÁQUINAS E EQUIPAMENTOS	H	1,0000000	0,25	0,25		
Insumo	00036487 SINAPI	GUINCHO ELETRICO DE COLUNA, CAPACIDADE 400 KG, COM MOTO FREIO, MOTOR TRIFASICO DE 1,25 CV	Equipamento para Aquisição Permanente	UN	0,0000840	3.952,33	0,25		
				MO sem LS =>	0,00	LS =>	0,00	MO com LS =>	0,00
Composição	Código Banco	Descrição	Tipo	Und	Quant.	Valor Unit	Total		
	93278 SINAPI	GUINCHO ELÉTRICO DE COLUNA, CAPACIDADE 400 KG, COM MOTO FREIO, MOTOR TRIFÁSICO DE 1,25 CV - JUROS. AF_03/2016	CHOR - CUSTOS HORÁRIOS DE MÁQUINAS E EQUIPAMENTOS	H	1,0000000	0,03	0,03		
Insumo	00036487 SINAPI	GUINCHO ELETRICO DE COLUNA, CAPACIDADE 400 KG, COM MOTO FREIO, MOTOR TRIFASICO DE 1,25 CV	Equipamento para Aquisição Permanente	UN	0,0000076	3.952,33	0,03		
				MO sem LS =>	0,00	LS =>	0,00	MO com LS =>	0,00
	Código Banco	Descrição	Tipo	Und	Quant.	Valor Unit	Total		

PREFEITURA MUNICIPAL DE SANTA CECÍLIA - PB
CNPJ: 01.612.643/0001-59

Composição	93279 SINAPI	GUINCHO ELÉTRICO DE COLUNA, CAPACIDADE 400 KG, COM MOTO FREIO, MOTOR TRIFÁSICO DE 1,25 CV - MANUTENÇÃO. AF_03/2018	CHOR - CUSTOS HORÁRIOS DE MÁQUINAS E EQUIPAMENTOS	H	1,0000000	0,23	0,23	
Insumo	00036487 SINAPI	GUINCHO ELETRICO DE COLUNA, CAPACIDADE 400 KG, COM MOTO FREIO, MOTOR TRIFASICO DE 1,25 CV	Equipamento para Aquisição Permanente	UN	0,0000600	3,852,33	0,23	
			MO sem LS =>	0,00	LS =>	0,00	MO com LS =>	0,00
Composição	93280 SINAPI	GUINCHO ELÉTRICO DE COLUNA, CAPACIDADE 400 KG, COM MOTO FREIO, MOTOR TRIFÁSICO DE 1,25 CV - MATERIAIS NA OPERAÇÃO. AF_03/2018	CHOR - CUSTOS HORÁRIOS DE MÁQUINAS E EQUIPAMENTOS	H	1,0000000	0,57	0,57	
Insumo	00002705 SINAPI	ENERGIA ELETRICA ATE 2000 KWH INDUSTRIAL, SEM DEMANDA	Franquia	KWH	0,7800000	0,74	0,57	
			MO sem LS =>	0,00	LS =>	0,00	MO com LS =>	0,00
Composição	88270 SINAPI	IMPERMEABILIZADOR COM ENCARGOS COMPLEMENTARES	SEDI - SERVIÇOS DIVERSOS	H	1,0000000	24,58	24,58	
Composição Auxiliar	95338 SINAPI	CURSO DE CAPACITAÇÃO PARA IMPERMEABILIZADOR (ENCARGOS COMPLEMENTARES) - HORISTA	SEDI - SERVIÇOS DIVERSOS	H	1,0000000	0,42	0,42	
Insumo	00037371 SINAPI	TRANSPORTE - HORISTA (COLETADO CAIXA - ENCARGOS COMPLEMENTARES)	Material	H	1,0000000	0,77	0,77	
Insumo	00037370 SINAPI	ALIMENTAÇÃO - HORISTA (COLETADO CAIXA - ENCARGOS COMPLEMENTARES)	Material	H	1,0000000	1,04	1,04	
Insumo	00037372 SINAPI	EXAMES - HORISTA (COLETADO CAIXA - ENCARGOS COMPLEMENTARES)	Material	H	1,0000000	1,34	1,34	
Insumo	00043489 SINAPI	EPI - FAMILIA PEDREIRO - HORISTA (ENCARGOS COMPLEMENTARES - COLETADO CAIXA)	Material	H	1,0000000	1,24	1,24	
Insumo	00012873 SINAPI	IMPERMEABILIZADOR (HORISTA)	Mão de Obra	H	1,0000000	18,94	18,94	
Insumo	00043465 SINAPI	FERRAMENTAS - FAMILIA PEDREIRO - HORISTA (ENCARGOS COMPLEMENTARES - COLETADO CAIXA)	Material	H	1,0000000	0,82	0,82	
Insumo	00037373 SINAPI	SEGURO - HORISTA (COLETADO CAIXA - ENCARGOS COMPLEMENTARES)	Material	H	1,0000000	0,01	0,01	
			MO sem LS =>	19,36	LS =>	0,00	MO com LS =>	19,36
Composição	91953 SINAPI	INTERRUPTOR SIMPLES (1 MÓDULO), 10A/250V, INCLUINDO SUPORTE E PLACA - FORNECIMENTO E INSTALAÇÃO. AF_12/2015	INEL - INSTALAÇÃO ELÉTRICA/ELETRIFICAÇÃO E ILUMINAÇÃO EXTERNA	UN	1,0000000	22,84	22,84	
Composição Auxiliar	91952 SINAPI	INTERRUPTOR SIMPLES (1 MÓDULO), 10A/250V, SEM SUPORTE E SEM PLACA - FORNECIMENTO E INSTALAÇÃO. AF_12/2015	INEL - INSTALAÇÃO ELÉTRICA/ELETRIFICAÇÃO E ILUMINAÇÃO EXTERNA	UN	1,0000000	16,01	16,01	
Composição Auxiliar	91946 SINAPI	SUPORTE PARAFUSADO COM PLACA DE ENCAIXE 4" X 2" MÉDIO (1,30 M DO PISO) PARA PONTO ELÉTRICO - FORNECIMENTO E INSTALAÇÃO. AF_12/2015	INEL - INSTALAÇÃO ELÉTRICA/ELETRIFICAÇÃO E ILUMINAÇÃO EXTERNA	UN	1,0000000	6,83	6,83	
			MO sem LS =>	10,27	LS =>	0,00	MO com LS =>	10,27
Composição	91952 SINAPI	INTERRUPTOR SIMPLES (1 MÓDULO), 10A/250V, SEM SUPORTE E SEM PLACA - FORNECIMENTO E INSTALAÇÃO. AF_12/2015	INEL - INSTALAÇÃO ELÉTRICA/ELETRIFICAÇÃO E ILUMINAÇÃO EXTERNA	UN	1,0000000	16,01	16,01	
Composição Auxiliar	88247 SINAPI	AJUDAR DE ELETRICISTA COM ENCARGOS COMPLEMENTARES	SEDI - SERVIÇOS DIVERSOS	H	0,2250000	20,39	4,58	
Composição Auxiliar	88264 SINAPI	ELETRICISTA COM ENCARGOS COMPLEMENTARES	SEDI - SERVIÇOS DIVERSOS	H	0,2250000	24,89	5,60	
Insumo	00038112 SINAPI	INTERRUPTOR SIMPLES 10A, 250V (APENAS MÓDULO)	Material	UN	1,0000000	5,83	5,83	
			MO sem LS =>	7,83	LS =>	0,00	MO com LS =>	7,83
Composição	128 ORSE	Lançamento de concreto usinado, bombeado, em peças armadas da superestrutura, inclusive colocação, adensamento e acabamento	Concreto Simples	m³	1,0000000	48,70	48,70	
Composição Auxiliar	10555 ORSE	Encargos Complementares - Armador	Provisórios	h	0,1800000	3,58	0,64	
Composição Auxiliar	10551 ORSE	Encargos Complementares - Carpinteiro	Provisórios	h	0,3600000	3,64	1,31	
Composição Auxiliar	10549 ORSE	Encargos Complementares - Servente	Provisórios	h	1,6200000	3,75	6,07	
Composição Auxiliar	10550 ORSE	Encargos Complementares - Pedreiro	Provisórios	h	0,3600000	3,61	1,29	
Insumo	00004750 SINAPI	PEDREIRO (HORISTA)	Mão de Obra	H	0,3600000	18,94	6,81	
Insumo	00000378 SINAPI	ARMADOR (HORISTA)	Mão de Obra	H	0,1800000	18,94	3,40	
Insumo	00006111 SINAPI	SERVENTE DE OBRAS (HORISTA)	Mão de Obra	H	1,6200000	13,84	22,42	
Insumo	00001213 SINAPI	CARPINTEIRO DE FORMAS (HORISTA)	Mão de Obra	H	0,3600000	18,79	6,76	
			MO sem LS =>	39,39	LS =>	0,00	MO com LS =>	39,39
Composição	88274 SINAPI	MARMORISTA/GRANITEIRO COM ENCARGOS COMPLEMENTARES	SEDI - SERVIÇOS DIVERSOS	H	1,0000000	24,45	24,45	
Composição Auxiliar	95341 SINAPI	CURSO DE CAPACITAÇÃO PARA MARMORISTA/GRANITEIRO (ENCARGOS COMPLEMENTARES) - HORISTA	SEDI - SERVIÇOS DIVERSOS	H	1,0000000	0,29	0,29	
Insumo	00037373 SINAPI	SEGURO - HORISTA (COLETADO CAIXA - ENCARGOS COMPLEMENTARES)	Material	H	1,0000000	0,01	0,01	
Insumo	00037371 SINAPI	TRANSPORTE - HORISTA (COLETADO CAIXA - ENCARGOS COMPLEMENTARES)	Material	H	1,0000000	0,77	0,77	
Insumo	00043489 SINAPI	EPI - FAMILIA PEDREIRO - HORISTA (ENCARGOS COMPLEMENTARES - COLETADO CAIXA)	Material	H	1,0000000	1,24	1,24	
Insumo	00037372 SINAPI	EXAMES - HORISTA (COLETADO CAIXA - ENCARGOS COMPLEMENTARES)	Material	H	1,0000000	1,34	1,34	
Insumo	00043465 SINAPI	FERRAMENTAS - FAMILIA PEDREIRO - HORISTA (ENCARGOS COMPLEMENTARES - COLETADO CAIXA)	Material	H	1,0000000	0,82	0,82	
Insumo	00004756 SINAPI	MARMORISTA / GRANITEIRO (HORISTA)	Mão de Obra	H	1,0000000	18,94	18,94	
Insumo	00037370 SINAPI	ALIMENTAÇÃO - HORISTA (COLETADO CAIXA - ENCARGOS COMPLEMENTARES)	Material	H	1,0000000	1,04	1,04	
			MO sem LS =>	19,23	LS =>	0,00	MO com LS =>	19,23
Composição	88377 SINAPI	OPERADOR DE BETONEIRA ESTACIONÁRIA/MISTURADOR COM ENCARGOS COMPLEMENTARES	SEDI - SERVIÇOS DIVERSOS	H	1,0000000	16,06	16,06	
Composição Auxiliar	95389 SINAPI	CURSO DE CAPACITAÇÃO PARA OPERADOR DE BETONEIRA ESTACIONÁRIA/MISTURADOR (ENCARGOS COMPLEMENTARES) - HORISTA	SEDI - SERVIÇOS DIVERSOS	H	1,0000000	0,10	0,10	
Insumo	00043464 SINAPI	FERRAMENTAS - FAMILIA OPERADOR ESCAVADEIRA - HORISTA (ENCARGOS COMPLEMENTARES - COLETADO CAIXA)	Material	H	1,0000000	0,01	0,01	
Insumo	00043468 SINAPI	EPI - FAMILIA OPERADOR ESCAVADEIRA - HORISTA (ENCARGOS COMPLEMENTARES - COLETADO CAIXA)	Material	H	1,0000000	0,86	0,86	
Insumo	00037373 SINAPI	SEGURO - HORISTA (COLETADO CAIXA - ENCARGOS COMPLEMENTARES)	Material	H	1,0000000	0,01	0,01	
Insumo	00037372 SINAPI	EXAMES - HORISTA (COLETADO CAIXA - ENCARGOS COMPLEMENTARES)	Material	H	1,0000000	1,34	1,34	
Insumo	00037371 SINAPI	TRANSPORTE - HORISTA (COLETADO CAIXA - ENCARGOS COMPLEMENTARES)	Material	H	1,0000000	0,77	0,77	

PREFEITURA MUNICIPAL DE SANTA CECÍLIA - PB
CNPJ: 01.612.643/0001-59

Insunio	00037370 SINAPI	ALIMENTACAO - HORISTA (COLETADO CAIXA - ENCARGOS COMPLEMENTARES)	Material	H	1,0000000	1,04	1,04		
Insunio	00037666 SINAPI	OPERADOR DE BETONEIRA ESTACIONARIA / MISTURADOR (HORISTA)	Mão de Obra	H	1,0000000	11,93	11,93		
				MO sem LS =>	12,03	LS =>	0,00	MO com LS =>	12,03
Composição	Código Banco	Descrição	Tipo	Und	Quant.	Valor Unit	Total		
	88294 SINAPI	OPERADOR DE ESCAVADEIRA COM ENCARGOS COMPLEMENTARES	SEDI - SERVIÇOS DIVERSOS	H	1,0000000	24,39	24,39		
Composição Auxiliar	95357 SINAPI	CURSO DE CAPACITAÇÃO PARA OPERADOR DE ESCAVADEIRA (ENCARGOS COMPLEMENTARES) - HORISTA	SEDI - SERVIÇOS DIVERSOS	H	1,0000000	0,26	0,26		
Insunio	00037370 SINAPI	ALIMENTACAO - HORISTA (COLETADO CAIXA - ENCARGOS COMPLEMENTARES)	Material	H	1,0000000	1,04	1,04		
Insunio	00004234 SINAPI	OPERADOR DE ESCAVADEIRA (HORISTA)	Mão de Obra	H	1,0000000	20,10	20,10		
Insunio	00037373 SINAPI	SEGURO - HORISTA (COLETADO CAIXA - ENCARGOS COMPLEMENTARES)	Material	H	1,0000000	0,01	0,01		
Insunio	00037372 SINAPI	EXAMES - HORISTA (COLETADO CAIXA - ENCARGOS COMPLEMENTARES)	Material	H	1,0000000	1,34	1,34		
Insunio	00037371 SINAPI	TRANSPORTE - HORISTA (COLETADO CAIXA - ENCARGOS COMPLEMENTARES)	Material	H	1,0000000	0,77	0,77		
Insunio	00043488 SINAPI	EPI - FAMILIA OPERADOR ESCAVADEIRA - HORISTA (ENCARGOS COMPLEMENTARES - COLETADO CAIXA)	Material	H	1,0000000	0,86	0,86		
Insunio	00043464 SINAPI	FERRAMENTAS - FAMILIA OPERADOR ESCAVADEIRA - HORISTA (ENCARGOS COMPLEMENTARES - COLETADO CAIXA)	Material	H	1,0000000	0,01	0,01		
				MO sem LS =>	20,36	LS =>	0,00	MO com LS =>	20,36
Composição	Código Banco	Descrição	Tipo	Und	Quant.	Valor Unit	Total		
	88296 SINAPI	OPERADOR DE GUINCHO COM ENCARGOS COMPLEMENTARES	SEDI - SERVIÇOS DIVERSOS	H	1,0000000	19,74	19,74		
Composição Auxiliar	95358 SINAPI	CURSO DE CAPACITAÇÃO PARA OPERADOR DE GUINCHO (ENCARGOS COMPLEMENTARES) - HORISTA	SEDI - SERVIÇOS DIVERSOS	H	1,0000000	0,26	0,26		
Insunio	00043464 SINAPI	FERRAMENTAS - FAMILIA OPERADOR ESCAVADEIRA - HORISTA (ENCARGOS COMPLEMENTARES - COLETADO CAIXA)	Material	H	1,0000000	0,01	0,01		
Insunio	00043488 SINAPI	EPI - FAMILIA OPERADOR ESCAVADEIRA - HORISTA (ENCARGOS COMPLEMENTARES - COLETADO CAIXA)	Material	H	1,0000000	0,86	0,86		
Insunio	00037373 SINAPI	SEGURO - HORISTA (COLETADO CAIXA - ENCARGOS COMPLEMENTARES)	Material	H	1,0000000	0,01	0,01		
Insunio	00037370 SINAPI	ALIMENTACAO - HORISTA (COLETADO CAIXA - ENCARGOS COMPLEMENTARES)	Material	H	1,0000000	1,04	1,04		
Insunio	00037371 SINAPI	TRANSPORTE - HORISTA (COLETADO CAIXA - ENCARGOS COMPLEMENTARES)	Material	H	1,0000000	0,77	0,77		
Insunio	00004253 SINAPI	OPERADOR DE GUINCHO OU GUINCHEIRO (HORISTA)	Mão de Obra	H	1,0000000	15,45	15,45		
Insunio	00037372 SINAPI	EXAMES - HORISTA (COLETADO CAIXA - ENCARGOS COMPLEMENTARES)	Material	H	1,0000000	1,34	1,34		
				MO sem LS =>	16,71	LS =>	0,00	MO com LS =>	16,71
Composição	Código Banco	Descrição	Tipo	Und	Quant.	Valor Unit	Total		
	88297 SINAPI	OPERADOR DE MÁQUINAS E EQUIPAMENTOS COM ENCARGOS COMPLEMENTARES	SEDI - SERVIÇOS DIVERSOS	H	1,0000000	22,94	22,94		
Composição Auxiliar	95360 SINAPI	CURSO DE CAPACITAÇÃO PARA OPERADOR DE MÁQUINAS E EQUIPAMENTOS (ENCARGOS COMPLEMENTARES) - HORISTA	SEDI - SERVIÇOS DIVERSOS	H	1,0000000	0,22	0,22		
Insunio	00043464 SINAPI	FERRAMENTAS - FAMILIA OPERADOR ESCAVADEIRA - HORISTA (ENCARGOS COMPLEMENTARES - COLETADO CAIXA)	Material	H	1,0000000	0,01	0,01		
Insunio	00004230 SINAPI	OPERADOR DE MÁQUINAS E TRATORES DIVERSOS - TERRAPLANAGEM (HORISTA)	Mão de Obra	H	1,0000000	18,69	18,69		
Insunio	00043488 SINAPI	EPI - FAMILIA OPERADOR ESCAVADEIRA - HORISTA (ENCARGOS COMPLEMENTARES - COLETADO CAIXA)	Material	H	1,0000000	0,86	0,86		
Insunio	00037371 SINAPI	TRANSPORTE - HORISTA (COLETADO CAIXA - ENCARGOS COMPLEMENTARES)	Material	H	1,0000000	0,77	0,77		
Insunio	00037372 SINAPI	EXAMES - HORISTA (COLETADO CAIXA - ENCARGOS COMPLEMENTARES)	Material	H	1,0000000	1,34	1,34		
Insunio	00037373 SINAPI	SEGURO - HORISTA (COLETADO CAIXA - ENCARGOS COMPLEMENTARES)	Material	H	1,0000000	0,01	0,01		
Insunio	00037370 SINAPI	ALIMENTACAO - HORISTA (COLETADO CAIXA - ENCARGOS COMPLEMENTARES)	Material	H	1,0000000	1,04	1,04		
				MO sem LS =>	18,91	LS =>	0,00	MO com LS =>	18,91
Composição	Código Banco	Descrição	Tipo	Und	Quant.	Valor Unit	Total		
	88309 SINAPI	PEDREIRO COM ENCARGOS COMPLEMENTARES	SEDI - SERVIÇOS DIVERSOS	H	1,0000000	24,58	24,58		
Composição Auxiliar	95371 SINAPI	CURSO DE CAPACITAÇÃO PARA PEDREIRO (ENCARGOS COMPLEMENTARES) - HORISTA	SEDI - SERVIÇOS DIVERSOS	H	1,0000000	0,42	0,42		
Insunio	00043466 SINAPI	FERRAMENTAS - FAMILIA PEDREIRO - HORISTA (ENCARGOS COMPLEMENTARES - COLETADO CAIXA)	Material	H	1,0000000	0,82	0,82		
Insunio	00004750 SINAPI	PEDREIRO (HORISTA)	Mão de Obra	H	1,0000000	18,94	18,94		
Insunio	00037370 SINAPI	ALIMENTACAO - HORISTA (COLETADO CAIXA - ENCARGOS COMPLEMENTARES)	Material	H	1,0000000	1,04	1,04		
Insunio	00037371 SINAPI	TRANSPORTE - HORISTA (COLETADO CAIXA - ENCARGOS COMPLEMENTARES)	Material	H	1,0000000	0,77	0,77		
Insunio	00043489 SINAPI	EPI - FAMILIA PEDREIRO - HORISTA (ENCARGOS COMPLEMENTARES - COLETADO CAIXA)	Material	H	1,0000000	1,24	1,24		
Insunio	00037372 SINAPI	EXAMES - HORISTA (COLETADO CAIXA - ENCARGOS COMPLEMENTARES)	Material	H	1,0000000	1,34	1,34		
Insunio	00037373 SINAPI	SEGURO - HORISTA (COLETADO CAIXA - ENCARGOS COMPLEMENTARES)	Material	H	1,0000000	0,01	0,01		
				MO sem LS =>	19,36	LS =>	0,00	MO com LS =>	19,36
Composição	Código Banco	Descrição	Tipo	Und	Quant.	Valor Unit	Total		
	88310 SINAPI	PINTOR COM ENCARGOS COMPLEMENTARES	SEDI - SERVIÇOS DIVERSOS	H	1,0000000	26,09	26,09		
Composição Auxiliar	95372 SINAPI	CURSO DE CAPACITAÇÃO PARA PINTOR (ENCARGOS COMPLEMENTARES) - HORISTA	SEDI - SERVIÇOS DIVERSOS	H	1,0000000	0,29	0,29		
Insunio	00043466 SINAPI	FERRAMENTAS - FAMILIA PINTOR - HORISTA (ENCARGOS COMPLEMENTARES - COLETADO CAIXA)	Material	H	1,0000000	1,97	1,97		
Insunio	00037370 SINAPI	ALIMENTACAO - HORISTA (COLETADO CAIXA - ENCARGOS COMPLEMENTARES)	Material	H	1,0000000	1,04	1,04		
Insunio	00004783 SINAPI	PINTOR (HORISTA)	Mão de Obra	H	1,0000000	18,94	18,94		
Insunio	00037372 SINAPI	EXAMES - HORISTA (COLETADO CAIXA - ENCARGOS COMPLEMENTARES)	Material	H	1,0000000	1,34	1,34		
Insunio	00037373 SINAPI	SEGURO - HORISTA (COLETADO CAIXA - ENCARGOS COMPLEMENTARES)	Material	H	1,0000000	0,01	0,01		
Insunio	00043490 SINAPI	EPI - FAMILIA PINTOR - HORISTA (ENCARGOS COMPLEMENTARES - COLETADO CAIXA)	Material	H	1,0000000	1,73	1,73		
Insunio	00037371 SINAPI	TRANSPORTE - HORISTA (COLETADO CAIXA - ENCARGOS COMPLEMENTARES)	Material	H	1,0000000	0,77	0,77		
				MO sem LS =>	19,23	LS =>	0,00	MO com LS =>	19,23
Composição	Código Banco	Descrição	Tipo	Und	Quant.	Valor Unit	Total		
	95277 SINAPI	POLIDORA DE PISO (POLTRIZ), PESO DE 100KG, DIÂMETRO 450 MM, MOTOR ELÉTRICO, POTÊNCIA 4 HP - CHI DIURNO. AF_09/2018	CHOR - CUSTOS HORÁRIOS DE MÁQUINAS E EQUIPAMENTOS	CHI	1,0000000	0,48	0,48		
Composição Auxiliar	95273 SINAPI	POLIDORA DE PISO (POLTRIZ), PESO DE 100KG, DIÂMETRO 450 MM, MOTOR ELÉTRICO, POTÊNCIA 4 HP - JUROS. AF_09/2018	CHOR - CUSTOS HORÁRIOS DE MÁQUINAS E EQUIPAMENTOS	H	1,0000000	0,05	0,05		

PREFEITURA MUNICIPAL DE SANTA CECÍLIA - PB
CNPJ: 01.612.643/0001-59

Composição Auxiliar	Código Banco	Descrição	Tipo	Und	Quant.	Valor Unit	Total	
	95272 SINAPI	POLIDORA DE PISO (POLITRIZ), PESO DE 100KG, DIÂMETRO 450 MM, MOTOR ELÉTRICO, POTÊNCIA 4 HP - DEPRECIÇÃO. AF_09/2016	CHOR - CUSTOS HORÁRIOS DE MÁQUINAS E EQUIPAMENTOS	H	1,0000000	0,43	0,43	
			MO sem LS =>	0,00	LS =>	0,00	MO com LS =>	0,00
	95276 SINAPI	POLIDORA DE PISO (POLITRIZ), PESO DE 100KG, DIÂMETRO 450 MM, MOTOR ELÉTRICO, POTÊNCIA 4 HP - CHP DIURNO. AF_09/2016	CHOR - CUSTOS HORÁRIOS DE MÁQUINAS E EQUIPAMENTOS	CHP	1,0000000	2,68	2,68	
	95272 SINAPI	POLIDORA DE PISO (POLITRIZ), PESO DE 100KG, DIÂMETRO 450 MM, MOTOR ELÉTRICO, POTÊNCIA 4 HP - DEPRECIÇÃO. AF_09/2016	CHOR - CUSTOS HORÁRIOS DE MÁQUINAS E EQUIPAMENTOS	H	1,0000000	0,43	0,43	
	95275 SINAPI	POLIDORA DE PISO (POLITRIZ), PESO DE 100KG, DIÂMETRO 450 MM, MOTOR ELÉTRICO, POTÊNCIA 4 HP -MATERIAS NA OPERAÇÃO. AF_09/2016	CHOR - CUSTOS HORÁRIOS DE MÁQUINAS E EQUIPAMENTOS	H	1,0000000	1,87	1,87	
	95273 SINAPI	POLIDORA DE PISO (POLITRIZ), PESO DE 100KG, DIÂMETRO 450 MM, MOTOR ELÉTRICO, POTÊNCIA 4 HP - JUROS. AF_09/2016	CHOR - CUSTOS HORÁRIOS DE MÁQUINAS E EQUIPAMENTOS	H	1,0000000	0,05	0,05	
	95274 SINAPI	POLIDORA DE PISO (POLITRIZ), PESO DE 100KG, DIÂMETRO 450 MM, MOTOR ELÉTRICO, POTÊNCIA 4 HP - MANUTENÇÃO. AF_09/2016	CHOR - CUSTOS HORÁRIOS DE MÁQUINAS E EQUIPAMENTOS	H	1,0000000	0,33	0,33	
			MO sem LS =>	0,00	LS =>	0,00	MO com LS =>	0,00
	95272 SINAPI	POLIDORA DE PISO (POLITRIZ), PESO DE 100KG, DIÂMETRO 450 MM, MOTOR ELÉTRICO, POTÊNCIA 4 HP - DEPRECIÇÃO. AF_09/2016	CHOR - CUSTOS HORÁRIOS DE MÁQUINAS E EQUIPAMENTOS	H	1,0000000	0,43	0,43	
Insuno	00013864 SINAPI	POLIDORA DE PISO (POLITRIZ) ELETRICA, MOTOR MONOFASICO DE 4 HP, PESO DE 100 KG, DIAMETRO DO TRABALHO DE 450 MM	Equipamento para Aquisição Permanente	UN	0,0000640	6.768,76	0,43	
			MO sem LS =>	0,00	LS =>	0,00	MO com LS =>	0,00
	95273 SINAPI	POLIDORA DE PISO (POLITRIZ), PESO DE 100KG, DIÂMETRO 450 MM, MOTOR ELÉTRICO, POTÊNCIA 4 HP - JUROS. AF_09/2016	CHOR - CUSTOS HORÁRIOS DE MÁQUINAS E EQUIPAMENTOS	H	1,0000000	0,05	0,05	
Insuno	00013954 SINAPI	POLIDORA DE PISO (POLITRIZ) ELETRICA, MOTOR MONOFASICO DE 4 HP, PESO DE 100 KG, DIAMETRO DO TRABALHO DE 450 MM	Equipamento para Aquisição Permanente	UN	0,0000076	6.768,76	0,05	
			MO sem LS =>	0,00	LS =>	0,00	MO com LS =>	0,00
	95274 SINAPI	POLIDORA DE PISO (POLITRIZ), PESO DE 100KG, DIÂMETRO 450 MM, MOTOR ELÉTRICO, POTÊNCIA 4 HP - MANUTENÇÃO. AF_09/2016	CHOR - CUSTOS HORÁRIOS DE MÁQUINAS E EQUIPAMENTOS	H	1,0000000	0,33	0,33	
Insuno	00013954 SINAPI	POLIDORA DE PISO (POLITRIZ) ELETRICA, MOTOR MONOFASICO DE 4 HP, PESO DE 100 KG, DIAMETRO DO TRABALHO DE 450 MM	Equipamento para Aquisição Permanente	UN	0,0000500	6.768,76	0,33	
			MO sem LS =>	0,00	LS =>	0,00	MO com LS =>	0,00
	95275 SINAPI	POLIDORA DE PISO (POLITRIZ), PESO DE 100KG, DIÂMETRO 450 MM, MOTOR ELÉTRICO, POTÊNCIA 4 HP -MATERIAS NA OPERAÇÃO. AF_09/2016	CHOR - CUSTOS HORÁRIOS DE MÁQUINAS E EQUIPAMENTOS	H	1,0000000	1,87	1,87	
Insuno	00002705 SINAPI	ENERGIA ELETRICA ATE 2000 KWH INDUSTRIAL, SEM DEMANDA	Franquia	KWH	2,5400000	0,74	1,87	
			MO sem LS =>	0,00	LS =>	0,00	MO com LS =>	0,00
	101618 SINAPI	PREPARO DE FUNDO DE VALA COM LARGURA MENOR QUE 1,5 M, COM CAMADA DE AREIA, LANÇAMENTO MANUAL. AF_08/2020	MOVT - MOVIMENTO DE TERRA	m³	1,0000000	238,32	238,32	
Composição Auxiliar	88316 SINAPI	SERVENTE COM ENCARGOS COMPLEMENTARES	SEDI - SERVIÇOS DIVERSOS	H	3,0329000	19,24	58,33	
Composição Auxiliar	88309 SINAPI	PEDREIRO COM ENCARGOS COMPLEMENTARES	SEDI - SERVIÇOS DIVERSOS	H	2,0219000	24,58	49,69	
Composição Auxiliar	91633 SINAPI	COMPACTADOR DE SOLOS DE PERCUSSÃO (SOQUETE) COM MOTOR A GASOLINA 4 TEMPOS, POTÊNCIA 4 CV - CHP DIURNO. AF_08/2015	CHOR - CUSTOS HORÁRIOS DE MÁQUINAS E EQUIPAMENTOS	CHP	0,0718000	30,61	2,19	
Composição Auxiliar	91534 SINAPI	COMPACTADOR DE SOLOS DE PERCUSSÃO (SOQUETE) COM MOTOR A GASOLINA 4 TEMPOS, POTÊNCIA 4 CV - CHI DIURNO. AF_08/2015	CHOR - CUSTOS HORÁRIOS DE MÁQUINAS E EQUIPAMENTOS	CHI	0,0666000	23,89	1,59	
Insuno	00000370 SINAPI	AREIA MEDIA - POSTO JAZIDA/FORNECEDOR (RETRADO NA JAZIDA, SEM TRANSPORTE)	Material	m³	1,1000000	115,00	126,50	
			MO sem LS =>	84,62	LS =>	0,00	MO com LS =>	84,62
Composição	90456 SINAPI	QUEBRA EM ALVENARIA PARA INSTALAÇÃO DE CAXA DE TOMADA (4X4 OU 4X2). AF_05/2015	INH - INSTALAÇÕES HIDROS SANITÁRIAS	UN	1,0000000	3,84	3,84	
Composição Auxiliar	88267 SINAPI	ENCANADOR OU BOMBEIRO HIDRÁULICO COM ENCARGOS COMPLEMENTARES	SEDI - SERVIÇOS DIVERSOS	H	0,1440000	23,67	3,40	
Composição Auxiliar	88248 SINAPI	AUXILIAR DE ENCANADOR OU BOMBEIRO HIDRÁULICO COM ENCARGOS COMPLEMENTARES	SEDI - SERVIÇOS DIVERSOS	H	0,0230000	19,41	0,44	
			MO sem LS =>	3,09	LS =>	0,00	MO com LS =>	3,09
Composição	90447 SINAPI	RASGO EM ALVENARIA PARA ELETRODUTOS COM DIAMETROS MENORES OU IGUAIS A 40 MM. AF_05/2015	INH - INSTALAÇÕES HIDROS SANITÁRIAS	M	1,0000000	6,06	6,06	
Composição Auxiliar	88264 SINAPI	ELETRICISTA COM ENCARGOS COMPLEMENTARES	SEDI - SERVIÇOS DIVERSOS	H	0,2160000	24,89	5,37	
Composição Auxiliar	88247 SINAPI	AUXILIAR DE ELETRICISTA COM ENCARGOS COMPLEMENTARES	SEDI - SERVIÇOS DIVERSOS	H	0,0340000	20,39	0,69	
			MO sem LS =>	4,76	LS =>	0,00	MO com LS =>	4,76
Composição	89353 SINAPI	REGISTRO DE GAVETA BRUTO, LATÃO, ROSCÁVEL, 3/4" - FORNECIMENTO E INSTALAÇÃO. AF_08/2021	INH - INSTALAÇÕES HIDROS SANITÁRIAS	UN	1,0000000	41,48	41,48	
Composição Auxiliar	88267 SINAPI	ENCANADOR OU BOMBEIRO HIDRÁULICO COM ENCARGOS COMPLEMENTARES	SEDI - SERVIÇOS DIVERSOS	H	0,1102000	23,67	2,60	
Composição Auxiliar	88248 SINAPI	AUXILIAR DE ENCANADOR OU BOMBEIRO HIDRÁULICO COM ENCARGOS COMPLEMENTARES	SEDI - SERVIÇOS DIVERSOS	H	0,1102000	19,41	2,13	
Insuno	00003148 SINAPI	FITA VEDA ROSCA EM ROLOS DE 18 MM X 50 M (L X C)	Material	UN	0,0106000	7,37	0,07	
Insuno	00006016 SINAPI	REGISTRO GAVETA BRUTO EM LATÃO FORJADO, BITOLA 3/4" (REF 1509)	Material	UN	1,0000000	36,68	36,68	
			MO sem LS =>	3,73	LS =>	0,00	MO com LS =>	3,73
Composição	5679 SINAPI	RETROESCAVADEIRA SOBRE RODAS COM CARREGADEIRA, TRACÇÃO 4X4, POTÊNCIA LÍQ. 88 HP, CAÇAMBA CARREG. CAP. MÍN. 1 M3, CAÇAMBA RETRO CAP. 0,26 M3, PESO OPERACIONAL MÍN. 6.674 KG, PROFUNDIDADE ESCAVAÇÃO MÁX. 4,37 M - CHI DIURNO. AF_08/2014	CHOR - CUSTOS HORÁRIOS DE MÁQUINAS E EQUIPAMENTOS	CHI	1,0000000	55,02	55,02	
Composição Auxiliar	88858 SINAPI	RETROESCAVADEIRA SOBRE RODAS COM CARREGADEIRA, TRACÇÃO 4X4, POTÊNCIA LÍQ. 88 HP, CAÇAMBA CARREG. CAP. MÍN. 1 M3, CAÇAMBA RETRO CAP. 0,26 M3, PESO OPERACIONAL MÍN. 6.674 KG, PROFUNDIDADE ESCAVAÇÃO MÁX. 4,37 M - JUROS. AF_06/2014	CHOR - CUSTOS HORÁRIOS DE MÁQUINAS E EQUIPAMENTOS	H	1,0000000	6,40	6,40	

PREFEITURA MUNICIPAL DE SANTA CECÍLIA - PB
CNPJ: 01.612.643/0001-59

Composição Auxiliar	88857 SINAPI	RETROESCAVADEIRA SOBRE RODAS COM CARREGADEIRA, TRACÇÃO 4X4, POTÊNCIA LÍQ. 88 HP, CAÇAMBA CARREG. CAP. MÍN. 1 M3, CAÇAMBA RETRO CAP. 0,26 M3, PESO OPERACIONAL MÍN. 6.674 KG, PROFUNDIDADE ESCAVAÇÃO MÁX. 4,37 M - DEPRECIÇÃO. AF_08/2014	CHOR - CUSTOS HORÁRIOS DE MÁQUINAS E EQUIPAMENTOS	H	1,0000000	24,23	24,23			
Composição Auxiliar	88294 SINAPI	OPERADOR DE ESCAVADEIRA COM ENCARGOS COMPLEMENTARES	SEDI - SERVIÇOS DIVERSOS	H	1,0000000	24,39	24,39			
					MO sem LS =>	20,36	LS =>	0,00	MO com LS =>	20,36
Composição	Código Banco	Descrição	Tipo	Und	Quant.	Valor Unit	Total			
Composição	5678 SINAPI	RETROESCAVADEIRA SOBRE RODAS COM CARREGADEIRA, TRACÇÃO 4X4, POTÊNCIA LÍQ. 88 HP, CAÇAMBA CARREG. CAP. MÍN. 1 M3, CAÇAMBA RETRO CAP. 0,26 M3, PESO OPERACIONAL MÍN. 6.674 KG, PROFUNDIDADE ESCAVAÇÃO MÁX. 4,37 M - CHP DIURNO. AF_08/2014	CHOR - CUSTOS HORÁRIOS DE MÁQUINAS E EQUIPAMENTOS	CHP	1,0000000	134,78	134,78			
Composição Auxiliar	88858 SINAPI	RETROESCAVADEIRA SOBRE RODAS COM CARREGADEIRA, TRACÇÃO 4X4, POTÊNCIA LÍQ. 88 HP, CAÇAMBA CARREG. CAP. MÍN. 1 M3, CAÇAMBA RETRO CAP. 0,26 M3, PESO OPERACIONAL MÍN. 6.674 KG, PROFUNDIDADE ESCAVAÇÃO MÁX. 4,37 M - JUROS. AF_08/2014	CHOR - CUSTOS HORÁRIOS DE MÁQUINAS E EQUIPAMENTOS	H	1,0000000	6,40	6,40			
Composição Auxiliar	88857 SINAPI	RETROESCAVADEIRA SOBRE RODAS COM CARREGADEIRA, TRACÇÃO 4X4, POTÊNCIA LÍQ. 88 HP, CAÇAMBA CARREG. CAP. MÍN. 1 M3, CAÇAMBA RETRO CAP. 0,26 M3, PESO OPERACIONAL MÍN. 6.674 KG, PROFUNDIDADE ESCAVAÇÃO MÁX. 4,37 M - DEPRECIÇÃO. AF_08/2014	CHOR - CUSTOS HORÁRIOS DE MÁQUINAS E EQUIPAMENTOS	H	1,0000000	24,23	24,23			
Composição Auxiliar	53786 SINAPI	RETROESCAVADEIRA SOBRE RODAS COM CARREGADEIRA, TRACÇÃO 4X4, POTÊNCIA LÍQ. 88 HP, CAÇAMBA CARREG. CAP. MÍN. 1 M3, CAÇAMBA RETRO CAP. 0,26 M3, PESO OPERACIONAL MÍN. 6.674 KG, PROFUNDIDADE ESCAVAÇÃO MÁX. 4,37 M - MATERIAIS NA OPERAÇÃO. AF_08/2014	CHOR - CUSTOS HORÁRIOS DE MÁQUINAS E EQUIPAMENTOS	H	1,0000000	49,47	49,47			
Composição Auxiliar	88294 SINAPI	OPERADOR DE ESCAVADEIRA COM ENCARGOS COMPLEMENTARES	SEDI - SERVIÇOS DIVERSOS	H	1,0000000	24,39	24,39			
Composição Auxiliar	5664 SINAPI	RETROESCAVADEIRA SOBRE RODAS COM CARREGADEIRA, TRACÇÃO 4X4, POTÊNCIA LÍQ. 88 HP, CAÇAMBA CARREG. CAP. MÍN. 1 M3, CAÇAMBA RETRO CAP. 0,26 M3, PESO OPERACIONAL MÍN. 6.674 KG, PROFUNDIDADE ESCAVAÇÃO MÁX. 4,37 M - MANUTENÇÃO. AF_08/2014	CHOR - CUSTOS HORÁRIOS DE MÁQUINAS E EQUIPAMENTOS	H	1,0000000	30,29	30,29			
					MO sem LS =>	20,36	LS =>	0,00	MO com LS =>	20,36
Composição	Código Banco	Descrição	Tipo	Und	Quant.	Valor Unit	Total			
Composição	88857 SINAPI	RETROESCAVADEIRA SOBRE RODAS COM CARREGADEIRA, TRACÇÃO 4X4, POTÊNCIA LÍQ. 88 HP, CAÇAMBA CARREG. CAP. MÍN. 1 M3, CAÇAMBA RETRO CAP. 0,26 M3, PESO OPERACIONAL MÍN. 6.674 KG, PROFUNDIDADE ESCAVAÇÃO MÁX. 4,37 M - DEPRECIÇÃO. AF_08/2014	CHOR - CUSTOS HORÁRIOS DE MÁQUINAS E EQUIPAMENTOS	H	1,0000000	24,23	24,23			
Insumo	00036531 SINAPI	RETROESCAVADEIRA SOBRE RODAS COM CARREGADEIRA, TRACAO 4 X 4, POTENCIA LIQUIDA 88 HP, PESO OPERACIONAL MINIMO DE 6674 KG, CAPACIDADE DA CARREGADEIRA DE 1,00 M3 E DA RETROESCAVADEIRA MINIMA DE 0,26 M3, PROFUNDIDADE DE ESCAVACAO MAXIMA DE 4,37 M	Equipamento	UN	0,0000560	432.774,36	24,23			
					MO sem LS =>	0,00	LS =>	0,00	MO com LS =>	0,00
Composição	Código Banco	Descrição	Tipo	Und	Quant.	Valor Unit	Total			
Composição	88858 SINAPI	RETROESCAVADEIRA SOBRE RODAS COM CARREGADEIRA, TRACÇÃO 4X4, POTÊNCIA LÍQ. 88 HP, CAÇAMBA CARREG. CAP. MÍN. 1 M3, CAÇAMBA RETRO CAP. 0,26 M3, PESO OPERACIONAL MÍN. 6.674 KG, PROFUNDIDADE ESCAVAÇÃO MÁX. 4,37 M - JUROS. AF_08/2014	CHOR - CUSTOS HORÁRIOS DE MÁQUINAS E EQUIPAMENTOS	H	1,0000000	6,40	6,40			
Insumo	00036531 SINAPI	RETROESCAVADEIRA SOBRE RODAS COM CARREGADEIRA, TRACAO 4 X 4, POTENCIA LIQUIDA 88 HP, PESO OPERACIONAL MINIMO DE 6674 KG, CAPACIDADE DA CARREGADEIRA DE 1,00 M3 E DA RETROESCAVADEIRA MINIMA DE 0,26 M3, PROFUNDIDADE DE ESCAVACAO MAXIMA DE 4,37 M	Equipamento	UN	0,0000148	432.774,36	6,40			
					MO sem LS =>	0,00	LS =>	0,00	MO com LS =>	0,00
Composição	Código Banco	Descrição	Tipo	Und	Quant.	Valor Unit	Total			
Composição	5664 SINAPI	RETROESCAVADEIRA SOBRE RODAS COM CARREGADEIRA, TRACÇÃO 4X4, POTÊNCIA LÍQ. 88 HP, CAÇAMBA CARREG. CAP. MÍN. 1 M3, CAÇAMBA RETRO CAP. 0,26 M3, PESO OPERACIONAL MÍN. 6.674 KG, PROFUNDIDADE ESCAVAÇÃO MÁX. 4,37 M - MANUTENÇÃO. AF_08/2014	CHOR - CUSTOS HORÁRIOS DE MÁQUINAS E EQUIPAMENTOS	H	1,0000000	30,29	30,29			
Insumo	00036531 SINAPI	RETROESCAVADEIRA SOBRE RODAS COM CARREGADEIRA, TRACAO 4 X 4, POTENCIA LIQUIDA 88 HP, PESO OPERACIONAL MINIMO DE 6674 KG, CAPACIDADE DA CARREGADEIRA DE 1,00 M3 E DA RETROESCAVADEIRA MINIMA DE 0,26 M3, PROFUNDIDADE DE ESCAVACAO MAXIMA DE 4,37 M	Equipamento	UN	0,0000700	432.774,36	30,29			
					MO sem LS =>	0,00	LS =>	0,00	MO com LS =>	0,00
Composição	Código Banco	Descrição	Tipo	Und	Quant.	Valor Unit	Total			
Composição	53786 SINAPI	RETROESCAVADEIRA SOBRE RODAS COM CARREGADEIRA, TRACÇÃO 4X4, POTÊNCIA LÍQ. 88 HP, CAÇAMBA CARREG. CAP. MÍN. 1 M3, CAÇAMBA RETRO CAP. 0,26 M3, PESO OPERACIONAL MÍN. 6.674 KG, PROFUNDIDADE ESCAVAÇÃO MÁX. 4,37 M - MATERIAIS NA OPERAÇÃO. AF_08/2014	CHOR - CUSTOS HORÁRIOS DE MÁQUINAS E EQUIPAMENTOS	H	1,0000000	49,47	49,47			
Insumo	00004221 SINAPI	OLEO DIESEL COMBUSTIVEL COMUM METROPOLITANO S-10 OU S-500	Materiais	L	8,5300000	5,80	49,47			
					MO sem LS =>	0,00	LS =>	0,00	MO com LS =>	0,00
Composição	Código Banco	Descrição	Tipo	Und	Quant.	Valor Unit	Total			
Composição	91693 SINAPI	SERRA CIRCULAR DE BANCADA COM MOTOR ELÉTRICO POTÊNCIA DE 5HP, COM COIFA PARA DISCO 10" - CHI DIURNO. AF_08/2015	CHOR - CUSTOS HORÁRIOS DE MÁQUINAS E EQUIPAMENTOS	CHI	1,0000000	23,04	23,04			
Composição Auxiliar	88297 SINAPI	OPERADOR DE MÁQUINAS E EQUIPAMENTOS COM ENCARGOS COMPLEMENTARES	SEDI - SERVIÇOS DIVERSOS	H	1,0000000	22,94	22,94			
Composição Auxiliar	91688 SINAPI	SERRA CIRCULAR DE BANCADA COM MOTOR ELÉTRICO POTÊNCIA DE 5HP, COM COIFA PARA DISCO 10" - DEPRECIÇÃO. AF_08/2015	CHOR - CUSTOS HORÁRIOS DE MÁQUINAS E EQUIPAMENTOS	H	1,0000000	0,09	0,09			
Composição Auxiliar	91689 SINAPI	SERRA CIRCULAR DE BANCADA COM MOTOR ELÉTRICO POTÊNCIA DE 5HP, COM COIFA PARA DISCO 10" - JUROS. AF_08/2015	CHOR - CUSTOS HORÁRIOS DE MÁQUINAS E EQUIPAMENTOS	H	1,0000000	0,01	0,01			
					MO sem LS =>	18,91	LS =>	0,00	MO com LS =>	18,91
Composição	Código Banco	Descrição	Tipo	Und	Quant.	Valor Unit	Total			
Composição	91692 SINAPI	SERRA CIRCULAR DE BANCADA COM MOTOR ELÉTRICO POTÊNCIA DE 5HP, COM COIFA PARA DISCO 10" - CHP DIURNO. AF_08/2015	CHOR - CUSTOS HORÁRIOS DE MÁQUINAS E EQUIPAMENTOS	CHP	1,0000000	24,10	24,10			
Composição Auxiliar	91689 SINAPI	SERRA CIRCULAR DE BANCADA COM MOTOR ELÉTRICO POTÊNCIA DE 5HP, COM COIFA PARA DISCO 10" - JUROS. AF_08/2015	CHOR - CUSTOS HORÁRIOS DE MÁQUINAS E EQUIPAMENTOS	H	1,0000000	0,01	0,01			
Composição Auxiliar	91690 SINAPI	SERRA CIRCULAR DE BANCADA COM MOTOR ELÉTRICO POTÊNCIA DE 5HP, COM COIFA PARA DISCO 10" - MANUTENÇÃO. AF_08/2015	CHOR - CUSTOS HORÁRIOS DE MÁQUINAS E EQUIPAMENTOS	H	1,0000000	0,06	0,06			
Composição Auxiliar	88297 SINAPI	OPERADOR DE MÁQUINAS E EQUIPAMENTOS COM ENCARGOS COMPLEMENTARES	SEDI - SERVIÇOS DIVERSOS	H	1,0000000	22,94	22,94			
Composição Auxiliar	91688 SINAPI	SERRA CIRCULAR DE BANCADA COM MOTOR ELÉTRICO POTÊNCIA DE 5HP, COM COIFA PARA DISCO 10" - DEPRECIÇÃO. AF_08/2015	CHOR - CUSTOS HORÁRIOS DE MÁQUINAS E EQUIPAMENTOS	H	1,0000000	0,09	0,09			

PREFEITURA MUNICIPAL DE SANTA CECÍLIA - PB
CNPJ: 01.612.643/0001-59

Composição Auxiliar	91691 SINAPI	SERRA CIRCULAR DE BANCADA COM MOTOR ELÉTRICO POTÊNCIA DE 5HP, COM COIFA PARA DISCO 10" - MATERIAIS NA OPERAÇÃO. AF_08/2015	CHOR - CUSTOS HORÁRIOS DE MÁQUINAS E EQUIPAMENTOS	H	1,0000000	1,00	1,00		
				MO sem LS =>	18,91	LS =>	0,00	MO com LS =>	18,91
Composição	91688 SINAPI	SERRA CIRCULAR DE BANCADA COM MOTOR ELÉTRICO POTÊNCIA DE 5HP, COM COIFA PARA DISCO 10" - DEPRECIÇÃO. AF_08/2015	CHOR - CUSTOS HORÁRIOS DE MÁQUINAS E EQUIPAMENTOS	H	1,0000000	0,09	0,09		
Insumo	00014618 SINAPI	SERRA CIRCULAR DE BANCADA COM MOTOR ELETRICO, POTENCIA DE *1600* W, PARA DISCO DE DIAMETRO DE 10" (250 MM)	Equipamento para Aquisição Permanente	UN	0,0000720	1.352,75	0,09		
				MO sem LS =>	0,00	LS =>	0,00	MO com LS =>	0,00
Composição	91689 SINAPI	SERRA CIRCULAR DE BANCADA COM MOTOR ELÉTRICO POTÊNCIA DE 5HP, COM COIFA PARA DISCO 10" - JUROS. AF_08/2015	CHOR - CUSTOS HORÁRIOS DE MÁQUINAS E EQUIPAMENTOS	H	1,0000000	0,01	0,01		
Insumo	00014618 SINAPI	SERRA CIRCULAR DE BANCADA COM MOTOR ELETRICO, POTENCIA DE *1600* W, PARA DISCO DE DIAMETRO DE 10" (250 MM)	Equipamento para Aquisição Permanente	UN	0,0000075	1.352,75	0,01		
				MO sem LS =>	0,00	LS =>	0,00	MO com LS =>	0,00
Composição	91690 SINAPI	SERRA CIRCULAR DE BANCADA COM MOTOR ELÉTRICO POTÊNCIA DE 5HP, COM COIFA PARA DISCO 10" - MANUTENÇÃO. AF_08/2015	CHOR - CUSTOS HORÁRIOS DE MÁQUINAS E EQUIPAMENTOS	H	1,0000000	0,06	0,06		
Insumo	00014618 SINAPI	SERRA CIRCULAR DE BANCADA COM MOTOR ELETRICO, POTENCIA DE *1600* W, PARA DISCO DE DIAMETRO DE 10" (250 MM)	Equipamento para Aquisição Permanente	UN	0,0000500	1.352,75	0,06		
				MO sem LS =>	0,00	LS =>	0,00	MO com LS =>	0,00
Composição	91691 SINAPI	SERRA CIRCULAR DE BANCADA COM MOTOR ELÉTRICO POTÊNCIA DE 5HP, COM COIFA PARA DISCO 10" - MATERIAIS NA OPERAÇÃO. AF_08/2015	CHOR - CUSTOS HORÁRIOS DE MÁQUINAS E EQUIPAMENTOS	H	1,0000000	1,00	1,00		
Insumo	00002705 SINAPI	ENERGIA ELETRICA ATE 2000 KWH INDUSTRIAL, SEM DEMANDA	Frangula	KWH	1,3600000	0,74	1,00		
				MO sem LS =>	0,00	LS =>	0,00	MO com LS =>	0,00
Composição	88316 SINAPI	SERVENTE COM ENCARGOS COMPLEMENTARES	SEDI - SERVIÇOS DIVERSOS	H	1,0000000	18,24	18,24		
Composição Auxiliar	95378 SINAPI	CURSO DE CAPACITAÇÃO PARA SERVENTE (ENCARGOS COMPLEMENTARES) - HORISTA	SEDI - SERVIÇOS DIVERSOS	H	1,0000000	0,30	0,30		
Insumo	00043491 SINAPI	EPI - FAMILIA SERVENTE - HORISTA (ENCARGOS COMPLEMENTARES - COLETADO CAIXA)	Material	H	1,0000000	1,33	1,33		
Insumo	00037371 SINAPI	TRANSPORTE - HORISTA (COLETADO CAIXA - ENCARGOS COMPLEMENTARES)	Material	H	1,0000000	0,77	0,77		
Insumo	00037373 SINAPI	SEGURO - HORISTA (COLETADO CAIXA - ENCARGOS COMPLEMENTARES)	Material	H	1,0000000	0,01	0,01		
Insumo	00037370 SINAPI	ALIMENTACAO - HORISTA (COLETADO CAIXA - ENCARGOS COMPLEMENTARES)	Material	H	1,0000000	1,04	1,04		
Insumo	00006111 SINAPI	SERVENTE DE OBRAS (HORISTA)	Mão de Obra	H	1,0000000	13,84	13,84		
Insumo	00037372 SINAPI	EXAMES - HORISTA (COLETADO CAIXA - ENCARGOS COMPLEMENTARES)	Material	H	1,0000000	1,34	1,34		
Insumo	00043467 SINAPI	FERRAMENTAS - FAMILIA SERVENTE - HORISTA (ENCARGOS COMPLEMENTARES - COLETADO CAIXA)	Material	H	1,0000000	0,61	0,61		
				MO sem LS =>	14,14	LS =>	0,00	MO com LS =>	14,14
Composição	91946 SINAPI	SUPORTE PARAFUSADO COM PLACA DE ENCADE 4" X 2" MÉDIO (1,30 M DO PISO) PARA PONTO ELÉTRICO - FORNECIMENTO E INSTALAÇÃO. AF_12/2015	INEL - INSTALAÇÃO ELÉTRICA/ELETRIFICAÇÃO E ILUMINAÇÃO EXTERNA	UN	1,0000000	6,83	6,83		
Composição Auxiliar	88264 SINAPI	ELETRICISTA COM ENCARGOS COMPLEMENTARES	SEDI - SERVIÇOS DIVERSOS	H	0,1240000	24,89	3,08		
Insumo	00038099 SINAPI	SUPORTE DE FIXACAO PARA ESPELHO / PLACA 4" X 2", PARA 3 MODULOS, PARA INSTALACAO DE TOMADAS E INTERRUPTORES (SOMENTE SUPORTE)	Material	UN	1,0000000	1,28	1,28		
Insumo	00038094 SINAPI	ESPELHO / PLACA DE 3 POSTOS 4" X 2", PARA INSTALACAO DE TOMADAS E INTERRUPTORES	Material	UN	1,0000000	2,47	2,47		
				MO sem LS =>	2,44	LS =>	0,00	MO com LS =>	2,44
Composição	88323 SINAPI	TELHADISTA COM ENCARGOS COMPLEMENTARES	SEDI - SERVIÇOS DIVERSOS	H	1,0000000	23,86	23,86		
Composição Auxiliar	95385 SINAPI	CURSO DE CAPACITAÇÃO PARA TELHADISTA (ENCARGOS COMPLEMENTARES) - HORISTA	SEDI - SERVIÇOS DIVERSOS	H	1,0000000	0,22	0,22		
Insumo	00012869 SINAPI	TELHADOR (HORISTA)	Mão de Obra	H	1,0000000	18,56	18,56		
Insumo	00037370 SINAPI	ALIMENTACAO - HORISTA (COLETADO CAIXA - ENCARGOS COMPLEMENTARES)	Material	H	1,0000000	1,04	1,04		
Insumo	00043459 SINAPI	FERRAMENTAS - FAMILIA CARPINTEIRO DE FORMAS - HORISTA (ENCARGOS COMPLEMENTARES - COLETADO CAIXA)	Material	H	1,0000000	0,49	0,49		
Insumo	00043483 SINAPI	EPI - FAMILIA CARPINTEIRO DE FORMAS - HORISTA (ENCARGOS COMPLEMENTARES - COLETADO CAIXA)	Material	H	1,0000000	1,43	1,43		
Insumo	00037373 SINAPI	SEGURO - HORISTA (COLETADO CAIXA - ENCARGOS COMPLEMENTARES)	Material	H	1,0000000	0,01	0,01		
Insumo	00037371 SINAPI	TRANSPORTE - HORISTA (COLETADO CAIXA - ENCARGOS COMPLEMENTARES)	Material	H	1,0000000	0,77	0,77		
Insumo	00037372 SINAPI	EXAMES - HORISTA (COLETADO CAIXA - ENCARGOS COMPLEMENTARES)	Material	H	1,0000000	1,34	1,34		
				MO sem LS =>	18,78	LS =>	0,00	MO com LS =>	18,78
Composição	92000 SINAPI	TOMADA BAXA DE EMBUTIR (1 MÓDULO), 2P+T 10 A, INCLUINDO SUPORTE E PLACA - FORNECIMENTO E INSTALAÇÃO. AF_12/2015	INEL - INSTALAÇÃO ELÉTRICA/ELETRIFICAÇÃO E ILUMINAÇÃO EXTERNA	UN	1,0000000	24,10	24,10		
Composição Auxiliar	91946 SINAPI	SUPORTE PARAFUSADO COM PLACA DE ENCADE 4" X 2" MÉDIO (1,30 M DO PISO) PARA PONTO ELÉTRICO - FORNECIMENTO E INSTALAÇÃO. AF_12/2015	INEL - INSTALAÇÃO ELÉTRICA/ELETRIFICAÇÃO E ILUMINAÇÃO EXTERNA	UN	1,0000000	6,83	6,83		
Composição Auxiliar	91998 SINAPI	TOMADA BAXA DE EMBUTIR (1 MÓDULO), 2P+T 10 A, SEM SUPORTE E SEM PLACA - FORNECIMENTO E INSTALAÇÃO. AF_12/2015	INEL - INSTALAÇÃO ELÉTRICA/ELETRIFICAÇÃO E ILUMINAÇÃO EXTERNA	UN	1,0000000	17,27	17,27		
				MO sem LS =>	10,62	LS =>	0,00	MO com LS =>	10,62
Composição	91998 SINAPI	TOMADA BAXA DE EMBUTIR (1 MÓDULO), 2P+T 10 A, SEM SUPORTE E SEM PLACA - FORNECIMENTO E INSTALAÇÃO. AF_12/2015	INEL - INSTALAÇÃO ELÉTRICA/ELETRIFICAÇÃO E ILUMINAÇÃO EXTERNA	UN	1,0000000	17,27	17,27		
Composição Auxiliar	88264 SINAPI	ELETRICISTA COM ENCARGOS COMPLEMENTARES	SEDI - SERVIÇOS DIVERSOS	H	0,2350000	24,89	5,84		
Composição Auxiliar	88247 SINAPI	AUXILIAR DE ELETRICISTA COM ENCARGOS COMPLEMENTARES	SEDI - SERVIÇOS DIVERSOS	H	0,2350000	20,39	4,79		
Composição Auxiliar	00038101 SINAPI	TOMADA 2P+T 10A, 250V (APENAS MÓDULO)	Material	UN	1,0000000	6,64	6,64		
				MO sem LS =>	8,18	LS =>	0,00	MO com LS =>	8,18

PREFEITURA MUNICIPAL DE SANTA CECÍLIA - PB
CNPJ: 01.612.643/0001-59

	Código Banco	Descrição	Tipo	Und	Quant.	Valor Unit	Total
Composição	90587 SINAPI	VIBRADOR DE IMERSÃO, DIÂMETRO DE PONTEIRA 45MM, MOTOR ELÉTRICO TRIFÁSICO POTÊNCIA DE 2 CV - CHI DIURNO. AF_08/2015	CHOR - CUSTOS HORÁRIOS DE MÁQUINAS E EQUIPAMENTOS	CHI	1,0000000	0,44	0,44
Composição Auxiliar	90583 SINAPI	VIBRADOR DE IMERSÃO, DIÂMETRO DE PONTEIRA 45MM, MOTOR ELÉTRICO TRIFÁSICO POTÊNCIA DE 2 CV - JUROS. AF_06/2015	CHOR - CUSTOS HORÁRIOS DE MÁQUINAS E EQUIPAMENTOS	H	1,0000000	0,04	0,04
Composição Auxiliar	90582 SINAPI	VIBRADOR DE IMERSÃO, DIÂMETRO DE PONTEIRA 45MM, MOTOR ELÉTRICO TRIFÁSICO POTÊNCIA DE 2 CV - DEPRECIÇÃO. AF_06/2015	CHOR - CUSTOS HORÁRIOS DE MÁQUINAS E EQUIPAMENTOS	H	1,0000000	0,40	0,40
				MO sem LS =>	0,00	LS =>	0,00
						MO com LS =>	0,00
Composição	90586 SINAPI	VIBRADOR DE IMERSÃO, DIÂMETRO DE PONTEIRA 45MM, MOTOR ELÉTRICO TRIFÁSICO POTÊNCIA DE 2 CV - CHP DIURNO. AF_06/2015	CHOR - CUSTOS HORÁRIOS DE MÁQUINAS E EQUIPAMENTOS	CHP	1,0000000	1,14	1,14
Composição Auxiliar	90582 SINAPI	VIBRADOR DE IMERSÃO, DIÂMETRO DE PONTEIRA 45MM, MOTOR ELÉTRICO TRIFÁSICO POTÊNCIA DE 2 CV - DEPRECIÇÃO. AF_06/2015	CHOR - CUSTOS HORÁRIOS DE MÁQUINAS E EQUIPAMENTOS	H	1,0000000	0,40	0,40
Composição Auxiliar	90584 SINAPI	VIBRADOR DE IMERSÃO, DIÂMETRO DE PONTEIRA 45MM, MOTOR ELÉTRICO TRIFÁSICO POTÊNCIA DE 2 CV - MANUTENÇÃO. AF_06/2015	CHOR - CUSTOS HORÁRIOS DE MÁQUINAS E EQUIPAMENTOS	H	1,0000000	0,32	0,32
Composição Auxiliar	90585 SINAPI	VIBRADOR DE IMERSÃO, DIÂMETRO DE PONTEIRA 45MM, MOTOR ELÉTRICO TRIFÁSICO POTÊNCIA DE 2 CV - MATERIAIS NA OPERAÇÃO. AF_06/2015	CHOR - CUSTOS HORÁRIOS DE MÁQUINAS E EQUIPAMENTOS	H	1,0000000	0,38	0,38
Composição Auxiliar	90583 SINAPI	VIBRADOR DE IMERSÃO, DIÂMETRO DE PONTEIRA 45MM, MOTOR ELÉTRICO TRIFÁSICO POTÊNCIA DE 2 CV - JUROS. AF_06/2015	CHOR - CUSTOS HORÁRIOS DE MÁQUINAS E EQUIPAMENTOS	H	1,0000000	0,04	0,04
				MO sem LS =>	0,00	LS =>	0,00
						MO com LS =>	0,00
Composição	90582 SINAPI	VIBRADOR DE IMERSÃO, DIÂMETRO DE PONTEIRA 45MM, MOTOR ELÉTRICO TRIFÁSICO POTÊNCIA DE 2 CV - DEPRECIÇÃO. AF_06/2015	CHOR - CUSTOS HORÁRIOS DE MÁQUINAS E EQUIPAMENTOS	H	1,0000000	0,40	0,40
Insumo	00013896 SINAPI	VIBRADOR DE IMERSAO, DIAMETRO DA PONTEIRA DE *45* MM, COM MOTOR ELETRICO TRIFASICO DE 2 HP (2 CV)	Equipamento para Aquisição Permanente	UN	0,0001280	3.202,60	0,40
				MO sem LS =>	0,00	LS =>	0,00
						MO com LS =>	0,00
Composição	90583 SINAPI	VIBRADOR DE IMERSÃO, DIÂMETRO DE PONTEIRA 45MM, MOTOR ELÉTRICO TRIFÁSICO POTÊNCIA DE 2 CV - JUROS. AF_06/2015	CHOR - CUSTOS HORÁRIOS DE MÁQUINAS E EQUIPAMENTOS	H	1,0000000	0,04	0,04
Insumo	00013896 SINAPI	VIBRADOR DE IMERSAO, DIAMETRO DA PONTEIRA DE *45* MM, COM MOTOR ELETRICO TRIFASICO DE 2 HP (2 CV)	Equipamento para Aquisição Permanente	UN	0,0000151	3.202,60	0,04
				MO sem LS =>	0,00	LS =>	0,00
						MO com LS =>	0,00
Composição	90584 SINAPI	VIBRADOR DE IMERSÃO, DIÂMETRO DE PONTEIRA 45MM, MOTOR ELÉTRICO TRIFÁSICO POTÊNCIA DE 2 CV - MANUTENÇÃO. AF_06/2015	CHOR - CUSTOS HORÁRIOS DE MÁQUINAS E EQUIPAMENTOS	H	1,0000000	0,32	0,32
Insumo	00013896 SINAPI	VIBRADOR DE IMERSAO, DIAMETRO DA PONTEIRA DE *45* MM, COM MOTOR ELETRICO TRIFASICO DE 2 HP (2 CV)	Equipamento para Aquisição Permanente	UN	0,0001000	3.202,60	0,32
				MO sem LS =>	0,00	LS =>	0,00
						MO com LS =>	0,00
Composição	90585 SINAPI	VIBRADOR DE IMERSÃO, DIÂMETRO DE PONTEIRA 45MM, MOTOR ELÉTRICO TRIFÁSICO POTÊNCIA DE 2 CV - MATERIAIS NA OPERAÇÃO. AF_06/2015	CHOR - CUSTOS HORÁRIOS DE MÁQUINAS E EQUIPAMENTOS	H	1,0000000	0,38	0,38
Insumo	00002705 SINAPI	ENERGIA ELETRICA ATE 2000 KWH INDUSTRIAL, SEM DEMANDA	Franquia	KWH	0,5200000	0,74	0,38
				MO sem LS =>	0,00	LS =>	0,00
						MO com LS =>	0,00

Total sem BDI 98.133,91
 Total do BDI 20.833,82
 Total Geral 118.967,73



Documento assinado digitalmente
 BRAULIO WESKLYS ESTEVAM DE AGUIAR
 Data: 18/04/2024 11:39:35-0300
 Verifique em <https://validar.iti.gov.br>

Braúlio Wesklys Estevam de Aguiar
 Engº Civil: 162020901-2

PREFEITURA MUNICIPAL DE SANTA CECÍLIA PARAÍBA
CNPJ: 01.612.643/0001-59



Obra
CONTRATAÇÃO DE EMPRESA PARA REFORMA E AMPLIAÇÃO DO PSF II -
SAMAMBAIA NO MUNICÍPIO DE SANTA CECÍLIA - PB (PRIMEIRA ETAPA)

Bancos
SINAPI - 02/2024 - Paraíba
SBC - 03/2024 - Paraíba
ORSE - 12/2023 - Sergipe

B.D.I.
Padrão - 21,23%

Encargos Sociais
Não Desonerado: 0,00%

Cronograma Físico e Financeiro

Item	Descrição	Total Por Etapa	30 DIAS	60 DIAS	90 DIAS	120 DIAS
1	SERVIÇOS PRELIMINARES	100,00%	100,00%			
		1.230.26	1.230.26			
2	MOVIMENTO DE TERRA	100,00%	100,00%			
		1.182.18	1.182.18			
3	FUNDAÇÕES	100,00%	50,00%	50,00%		
		14.896.56	7.448.28	7.448.28		
4	SUPERESTRUTURA	100,00%		60,00%	40,00%	
		23.540.59		14.124.35	9.416.24	
5	SISTEMA DE VEDAÇÃO VERTICAL	100,00%		30,00%	70,00%	
		16.986.28		5.095.88	11.890.40	
6	ESQUADRIAS	100,00%			50,00%	50,00%
		13.542.31			6.771.16	6.771.16
7	SISTEMAS DE COBERTURA	100,00%			75,00%	25,00%
		3.648.81			2.736.61	912.20
8	IMPERMEABILIZAÇÃO	100,00%	50,00%	50,00%		
		487.39	243.70	243.70		
9	REVESTIMENTO INTERNO E EXTERNO	100,00%			80,00%	20,00%
		23.162.32			18.529.86	4.632.46
10	SISTEMA DE PISO	100,00%			75,00%	25,00%
		5.670.23			4.252.67	1.417.56
11	PINTURAS E ACABAMENTOS	100,00%				100,00%
		6.463.78				6.463.78
12	INSTALAÇÕES HIDRÁULICA	100,00%		60,00%	40,00%	
		1.367.12		820.27	546.85	
13	INSTALAÇÕES SANITÁRIA	100,00%			100,00%	
		1.174.64			1.174.64	
14	LOUÇAS, ACESSÓRIOS E METAIS	100,00%			75,00%	25,00%
		1.696.28			1.272.21	424.07
15	INSTALAÇÕES ELÉTRICAS	100,00%			40,00%	60,00%
		3.776.12			1.510.45	2.265.67
16	SERVIÇOS FINAIS	100,00%				100,00%
		132.76				132.76
Porcentagem			8,49%	23,31%	48,84%	19,35%
Custo			10.104,42	27.732,49	58.101,07	23.019,66
Porcentagem Acumulada			8,49%	31,81%	80,65%	100,0%
Custo Acumulado			10.104,41	37.836,90	95.937,96	118.957,63

Documento assinado digitalmente
BRAULIO WESKLYS ESTEVAM DE AGUIAR
Data: 18/04/2024 11:39:35 -0300
Verifique em <https://validar.iti.gov.br>

Bráulio Wesklys Estevam de Aguiar
Engº Civil: 162020901-2



**CONTRATAÇÃO DE EMPRESA PARA
REFORMA E AMPLIAÇÃO DO PSF II -
SAMAMBAIA NO MUNICÍPIO DE SANTA
CECÍLIA - PB (PRIMEIRA ETAPA)**

Bancos: SINAPI - 02/2024 - PARAIBA
ORSE - 12/2023 - SERGIPE
SBC - 03/2024 - Paraíba

**Encargos Sociais:
Não Desonerado:**

Horista: 113,45% Mensalista: 69,94%

B.D.I: 21.23%

GRUPO A	TAXA ADMINISTRATIVA DA	
1	Administração Central	4,00%
		Total do Grupo 4,00%
GRUPO B	TAXA REPRESENTATIVA DOS	
1	Riscos	1,26%
		Total do Grupo 1,26%
GRUPO C	TAXA REPRESENTATIVA SEGURO	
1	Risco	0,80%
		Total do Grupo 0,80%
GRUPO D	TAXA REPRESENTATIVA DAS	
1	Despesas Financeiras	1,23%
		Total do Grupo 1,23%
GRUPO E	Taxa representativa do LUCRO	
1	Lucro	6,53%
		Total do Grupo 6,53%
GRUPO F	Taxa representativa da incidência dos	
1	ISS (IMPOSTO SOBRE SERVIÇOS) - MUNICIPAL	2,00%
2	COFINS - FEDERAL	3,00%
3	PIS (PROGRAMA DE INTREGRAÇÃO SOCIAL) - FEDERAL	0,65%
4	CRB -CONTRIBUIÇÃO INSS (DESONERAÇÃO)	0,00%
		Total do Grupo 5,65%

FÓRMULA PARA O CÁLCULO DO BDI

$$(((1+A+B+C)*(1+D)*(1+E)/(1-F))-1)$$

Bonificação Sobre Despesas Indiretas (B.D.I)=

21,23%



Documento assinado digitalmente
BRAULIO WESKLYS ESTEVAM DE AGUIAR
Data: 18/04/2024 11:39:35-0300
Verifique em <https://validar.iti.gov.br>

Bráulio Wesklys Estevam de Aguiar
Eng. Civil
Crea - PB 162020901-2

PREFEITURA MUNICIPAL DE SANTA CECÍLIA
CNPJ: 01.612.643/001-59



Obra
CONTRATAÇÃO DE EMPRESA PARA REFORMA E
AMPLIAÇÃO DO PSF II - SAMAMBAIA NO MUNICÍPIO DE
SANTA CECÍLIA - PB (PRIMEIRA ETAPA)

Bancos
SINAPI - 02/2024 - Paraíba
ORSE - 12/2023 - Sergipe
SBC - 03/2024 - JOÃO PESSOA

B.D.I.
21,23%

Encargos
Desonerado:
Horista: 113,45%
Mensalista: 69,94%

ENCARGOS SOCIAIS SOBRE A MÃO DE OBRA					
CÓDIGO	DESCRIÇÃO	COM DESONERADO		SEM DESONERADO	
		HORISTA %	MENSALISTA %	HORISTA %	MENSALISTA %
A ENCARGOS SOCIAIS BÁSICOS					
A1	INSS	0,00	0,00	20,00	20,00
A2	SESI	1,50	1,50	1,50	1,50
A3	SENAI	1,00	1,00	1,00	1,00
A4	INCRA	0,20	0,20	0,20	0,20
A5	SEBRAE	0,60	0,60	0,60	0,60
A6	Salário Educação	2,50	2,50	2,50	2,50
A7	Seguro Contra Acidente de Trabalho	3,00	3,00	3,00	3,00
A8	FGTS	8,00	8,00	8,00	8,00
A9	SECONCI	0,00	0,00	0,00	0,00
TOTAL		16,80	16,80	36,80	36,80
B NCARGOS SOCIAIS QUE RECEBEM AS INCIDÊNCIAS DE "A"					
B1	Repouso Semanal Remunerado	18,02	não incide	18,02	não incide
B2	Feriados	4,30	não incide	4,30	não incide
B3	Auxílio-Enfermidade	0,86	0,66	0,86	0,66
B4	13º Salário	10,91	8,33	10,91	8,33
B5	Licença Paternidade	0,07	0,05	0,07	0,05
B6	Faltas Justificadas	0,73	0,56	0,73	0,56
B7	Dias de Chuva	2,00	não incide	2,00	não incide
B8	Auxílio Acidente de Trabalho	0,10	0,08	0,10	0,08
B9	Férias Gozadas	8,89	6,79	8,89	6,79
B10	Salário Maternidade	0,04	0,03	0,04	0,03
TOTAL		45,92	16,50	45,92	16,50
C ENCARGOS SOCIAIS QUE NÃO RECEBEM AS INCIDÊNCIAS DE "A"					
C1	Aviso Prévio Indenizado	4,51	3,45	4,51	3,45
C2	Aviso Prévio Trabalhado	0,11	0,08	0,11	0,08
C3	Férias indenizadas	5,21	3,98	5,21	3,98
C4	Depósito Rescisão sem Justa Causa	3,22	2,46	3,22	2,46
C5	Indenização Adicional	0,38	0,29	0,38	0,29
TOTAL		13,43	10,26	13,43	10,26
D TAXAS DE REINCIDÊNCIAS DE UM GRUPO SOBRE O OUTRO					
D1	Incidência do grupo A sobre B	7,71	2,77	16,90	6,07
D2	Incidência de Grupo A sobre Aviso Prévio Trabalhado e Incidência do FGTS sobre o aviso-prévio indenizado	0,38	0,29	0,40	0,31
TOTAL		8,09	3,06	17,30	6,38
TAXA GERAL		84,24%	46,62%	113,45%	69,94%

Documento assinado digitalmente



BRAULIO WESKLYS ESTEVAM DE AGUIAR
Data: 18/04/2024 11:39:35-0300
Verifique em <https://validar.iti.gov.br>

BRAULIO WESKLYS ESTEVAM DE AGUIAR
Eng. Civil Crea-PB 162020901-2

A002		Como indicado	
Escala:		Escala:	
Projeto por:		Data:	
18/08/2024		0001	
Principio Geral, Fundação e Vedações			
Aplicação e Montagem de Lajes de Concreto Armado			
Projeto Técnico de Obras Civis nº 013/2024/00			



Projeto Técnico de Obras Civis nº 013/2024/00

Área Total: 12,00 m²	
Área Coberta: 12,00 m²	
Área Útil: 12,00 m²	
Área de Serviço: 0,00 m²	
Área de Estacionamento: 0,00 m²	

Área Total: 12,00 m²	
Área Coberta: 12,00 m²	
Área Útil: 12,00 m²	
Área de Serviço: 0,00 m²	
Área de Estacionamento: 0,00 m²	

Área Total: 12,00 m²	
Área Coberta: 12,00 m²	
Área Útil: 12,00 m²	
Área de Serviço: 0,00 m²	
Área de Estacionamento: 0,00 m²	

Área Total: 12,00 m²	
Área Coberta: 12,00 m²	
Área Útil: 12,00 m²	
Área de Serviço: 0,00 m²	
Área de Estacionamento: 0,00 m²	

Área Total: 12,00 m²	
Área Coberta: 12,00 m²	
Área Útil: 12,00 m²	
Área de Serviço: 0,00 m²	
Área de Estacionamento: 0,00 m²	

Área Total: 12,00 m²	
Área Coberta: 12,00 m²	
Área Útil: 12,00 m²	
Área de Serviço: 0,00 m²	
Área de Estacionamento: 0,00 m²	

Área Total: 12,00 m²	
Área Coberta: 12,00 m²	
Área Útil: 12,00 m²	
Área de Serviço: 0,00 m²	
Área de Estacionamento: 0,00 m²	

Área Total: 12,00 m²	
Área Coberta: 12,00 m²	
Área Útil: 12,00 m²	
Área de Serviço: 0,00 m²	
Área de Estacionamento: 0,00 m²	

Área Total: 12,00 m²	
Área Coberta: 12,00 m²	
Área Útil: 12,00 m²	
Área de Serviço: 0,00 m²	
Área de Estacionamento: 0,00 m²	

Área Total: 12,00 m²	
Área Coberta: 12,00 m²	
Área Útil: 12,00 m²	
Área de Serviço: 0,00 m²	
Área de Estacionamento: 0,00 m²	

Área Total: 12,00 m²	
Área Coberta: 12,00 m²	
Área Útil: 12,00 m²	
Área de Serviço: 0,00 m²	
Área de Estacionamento: 0,00 m²	

Área Total: 12,00 m²	
Área Coberta: 12,00 m²	
Área Útil: 12,00 m²	
Área de Serviço: 0,00 m²	
Área de Estacionamento: 0,00 m²	

Área Total: 12,00 m²	
Área Coberta: 12,00 m²	
Área Útil: 12,00 m²	
Área de Serviço: 0,00 m²	
Área de Estacionamento: 0,00 m²	



Legenda do departamento

1:100

1:100

1:100

1:100

1:100

1:100

1:100

1:100

1:100

1:100

1:100

1:100

1:100

1:100

1:100

1:100

1:100

1:100

1:100

1:100

1:100

1:100

1:100

1:100

1:100

1:100

1:100

1:100

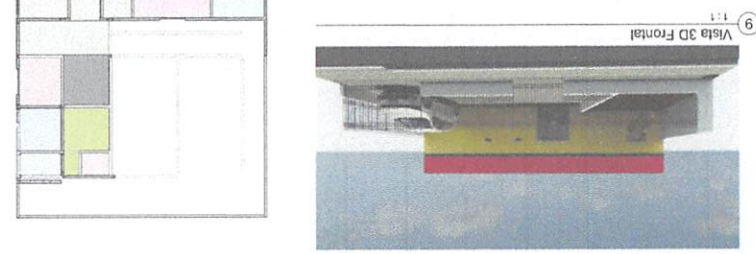

7 Corte DD 1:75

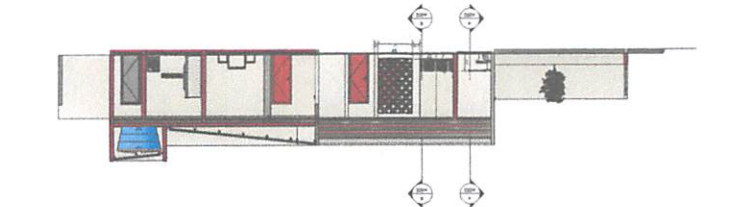

4 Corte AA 1:75

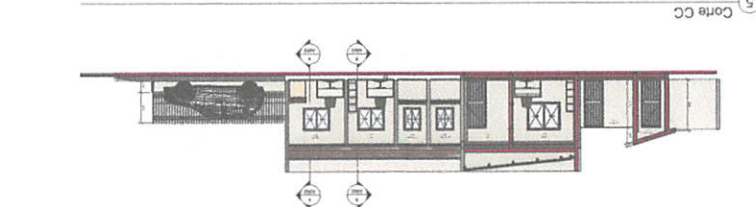

2 Fachada posterior 1:75

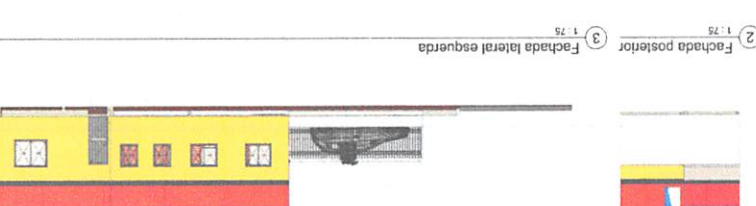

3 Fachada lateral esquerda 1:75

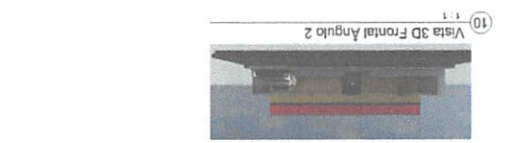

6 Corte BB 1:75

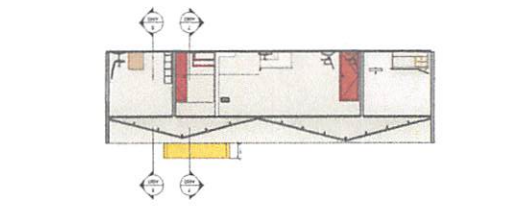

4 Corte AA 1:75

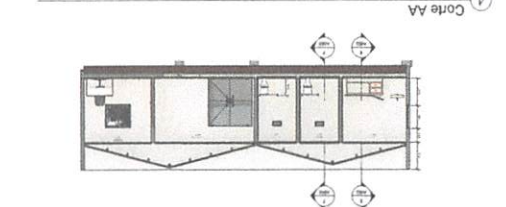

2 Fachada posterior 1:75



3 Fachada lateral esquerda 1:75

1 Fachada Frontal 1:75





PREFEITURA MUNICIPAL DE SANTA CECÍLIA - PB

ITENS DE RELEVÂNCIA - ACERVO TÉCNICO

Poderão participar deste certame, para reforma e ampliação do PSF de Samambaia no Município de Santa Cecília/PB, os licitantes que apresentarem comprovação de capacidade técnico-profissional, feita através de atestado fornecido por pessoa jurídica de direito público ou privado **em nome do Responsável Técnico** designado pelo licitante, devidamente registrado junto a entidade profissional competente, demonstrando a execução de serviços com características semelhantes à parcela mais relevante do objeto da presente licitação, abaixo discriminada.

Serão admitidos os atestados referentes à execução de obras ou serviços similares de complexidade tecnológica, equivalente ou superior a:

- INFRAESTRUTURA – Fundações em concreto armado;
- SUPERESTRUTURA – Estrutura em concreto armado (pilares, vigas e lajes);
- PAVIMENTAÇÃO – Piso cerâmico;
- PAREDES E PAINÉIS – Elementos vazados e vedação em tijolos cerâmicos;
- COBERTURA: – Cobertura em telha cerâmica tipo capa e canal;
- INSTALAÇÃO ELÉTRICA;
- INSTALAÇÃO HIDRÁULICA;
- INSTALAÇÃO SANITÁRIA;
- LOUÇAS, METAIS E VIDROS;
- TANQUES E BANCADAS – Divisórias sanitárias;
- REVESTIMENTO: – Reboco tipo paulista para paredes internas e externas - cerâmico;
- PINTURA: – Emassamento de paredes internas e externas com massa acrílica – Pintura em látex acrílico;

SANTA CECÍLIA, 22 de abril de 2024.



Documento assinado digitalmente

BRAULIO WESKLYS ESTEVAM DE AGUIAR

Data: 22/04/2024 13:44:05-0300

Verifique em <https://validar.itl.gov.br>

Responsável técnico:

Bráulio Wesklys Estevam de Aguiar

Eng. – CREA-PB 162020901-2

**PREFEITURA MUNICIPAL DE SANTA
CECÍLIA - PB** CNPJ nº 01.612.643/0001-59
Av. Santa Cecília, nº 214 – Centro – Santa Cecília/PB
CEP nº 58463-000



Anotação de Responsabilidade Técnica - ART
Lei nº 6.496, de 7 de dezembro de 1977

CREA-PB

ART OBRA / SERVIÇO
Nº PB20240616937

Conselho Regional de Engenharia e Agronomia da Paraíba

INICIAL

1. Responsável Técnico

BRÁULIO WESKLYS ESTEVAM DE AGUIAR

Título profissional: **ENGENHEIRO CIVIL**

RNP: 1620209012

Registro: 11358912021PB

Empresa contratada: **BRAULIO WESKLYS ESTEVAM DE AGUIAR**

Registro : 0003546578-PB

2. Dados do Contrato

Contratante: **PREFEITURA MUNICIPAL DE SANTA CECÍLIA**

CPF/CNPJ: 01.612.643/0001-59

AVENIDA AVENIDA SANTA CECÍLIA

Nº: 214

Complemento:

Bairro: **CENTRO**

Cidade: **SANTA CECÍLIA**

UF: **PB**

CEP: 58463000

Contrato: 00054/2023-CPL

Celebrado em: 06/02/2024

Valor: R\$ 118.957,63

Tipo de contratante: **Pessoa Jurídica de Direito Público**

Ação Institucional: **Órgão Público**

3. Dados da Obra/Serviço

SÍTIO SMAMBAIA

Nº: 00

Complemento:

Bairro: **SÍTIO**

Cidade: **SANTA CECÍLIA**

UF: **PB**

CEP: 58463000

Data de Início: 29/04/2024

Previsão de término: 29/08/2024

Coordenadas Geográficas: -7.783138, -35.925458

Finalidade: **Saúde**

Código: **Não Especificado**

Proprietário: **PREFEITURA MUNICIPAL DE SANTA CECÍLIA**

CPF/CNPJ: 01.612.643/0001-59

4. Atividade Técnica

	Quantidade	Unidade
14 - Elaboração		
80 - Projeto > CONSTRUÇÃO CIVIL > EDIFICAÇÕES > DE VEDAÇÃO > #TOS_1.1.8.1 - EM ALVENARIA	59,32	m2
80 - Projeto > ESTRUTURAS > ESTRUTURAS DE CONCRETO E ARGAMASSA ARMADA > #TOS_2.1.1 - DE ESTRUTURA DE CONCRETO ARMADO	59,32	m2
80 - Projeto > ELETROTÉCNICA > INSTALAÇÕES ELÉTRICAS > DE INSTALAÇÕES ELÉTRICAS EM BAIXA TENSÃO > #TOS_11.10.1.1 - PARA FINS RESIDENCIAIS	59,32	m2
80 - Projeto > CONSTRUÇÃO CIVIL > INSTALAÇÕES HIDROSSANITÁRIAS > #TOS_1.4.3 - DE INSTALAÇÃO DE SISTEMA DE ESGOTO SANITÁRIO	59,32	m2
80 - Projeto > CONSTRUÇÃO CIVIL > INSTALAÇÕES HIDROSSANITÁRIAS > #TOS_1.4.4 - DE LIGAÇÃO INDIVIDUAL DE REDE DE ÁGUA	59,32	m2

Após a conclusão das atividades técnicas o profissional deve proceder a baixa desta ART

5. Observações

PROJETO DE AMPLIAÇÃO E ADEQUAÇÃO DE UM POSTO DE SAÚDE DA FAMÍLIA II (PSF II) COM ÁREA TOTAL CONSTRUÍDA DE 59,32 M². CONTRATO DA EMPRESA COM A PREFEITURA Nº: 00050/2023-CPL. ART CARGO E FUNÇÃO (EMPRESA E RESPONSÁVEL TÉCNICO); PB20220462134.

6. Declarações

- Declaro que estou cumprindo as regras de acessibilidade previstas nas normas técnicas da ABNT, na legislação específica e no decreto n. 5296/2004.

- Cláusula Compromissória: Qualquer conflito ou litígio originado do presente contrato, bem como sua interpretação ou execução, será resolvido por arbitragem, de acordo com a Lei no. 9.307, de 23 de setembro de 1996, por meio do Centro de Mediação e Arbitragem - CMA vinculado ao Crea-PB, nos termos do respectivo regulamento de arbitragem que, expressamente, as partes declaram concordar.

7. Entidade de Classe

SENGE-PB

A autenticidade desta ART pode ser verificada em: <http://crea-pb.sitac.com.br/publico/>, com a chave: a9Z65
Impresso em: 23/04/2024 às 16:23:16 por: , ip: 177.221.129.254

sic.creapb.org.br
Tel: (83) 3533 2525

creapb@creapb.org.br
Fax:





Anotação de Responsabilidade Técnica - ART
Lei nº 6.496, de 7 de dezembro de 1977

CREA-PB

ART OBRA / SERVIÇO
Nº PB20240616937

Conselho Regional de Engenharia e Agronomia da Paraíba

Documento assinado digitalmente

INICIAL



BRAULIO WESKLYS ESTEVAM DE AGUIAR
 Data: 23/04/2024 16:33:14-0300
 Verifique em <https://validar.iti.gov.br>

8. Assinaturas

Declaro serem verdadeiras as informações acima

_____, _____ de _____ de _____
 Local data

BRÁULIO WESKLYS ESTEVAM DE AGUIAR - CPF: 109.922.424-10

PREFEITURA MUNICIPAL DE SANTA CECÍLIA - CNPJ: 01.612.643/0001-59

9. Informações

* A ART é válida somente quando quitada, mediante apresentação do comprovante do pagamento ou conferência no site do Crea.

10. Valor

Valor da ART: **R\$ 262,55** Registrada em: **23/04/2024** Valor pago: **R\$ 262,55** Nosso Número: **4467401**

A autenticidade desta ART pode ser verificada em: <http://crea-pb.sitac.com.br/publico/>, com a chave: a9Z65
 Impresso em: 23/04/2024 às 16:23:16 por: , ip: 177.221.129.254

sic.creapb.org.br
 Tel: (83) 3533 2525

creapb@creapb.org.br
 Fax:

